

MODULARIO  
a r.l. n. 497



MINISTERO DELLE FINANZE  
DIPARTIMENTO DEL TERRITORIO  
**CATASTO EDILIZIO URBANO** (RDL 13-4-1939, n. 652)

MOD. BN (CEU)

LIRE  
200

Planimetria di u.i.u. in Comune di STREVI via Vittoria Veneto civ. 11

SECONDO PIANO

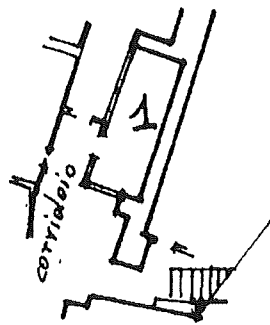
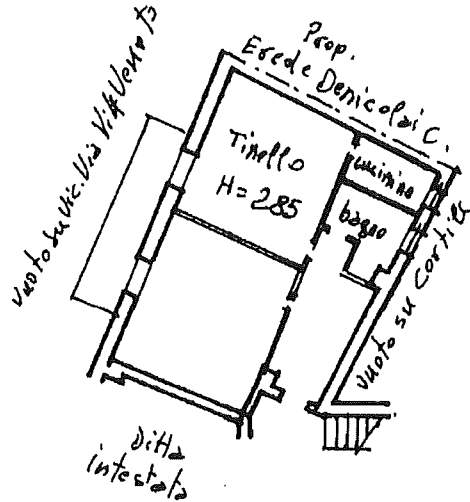

SCANTINATO

ORIENTAMENTO

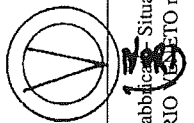

SCALA DI : 1:200

inquad. 01  
Catasto al 12/06/2024 - Comune di STREVI(1977) - < Foglio 9 - Particella 12 - Subaltemo 6 >  
VIA VITTORIO VENETO n. 11 Scala U Piano 2

Dichiarazione di N.C.   
Dichiarazione di variazione

Compilata dal Arnica Luigi  
(Titolo, cognome e nome)

RISERVATO ALL'UFFICIO

Data presentazione: 05/10/1999 - Data: 12/06/2024 - n. T76008 - Richiedente: GRLGRL01C27L219V

Totale sgh. 1. - Formato di acquisizione: A4 (210x297) - Formato stampa richiesto: A4 (210x297) della provincia di Alessandria n. 729

data ..... Firma .....

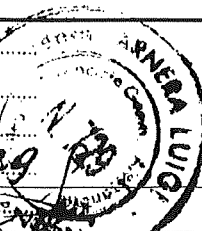

12/06/2024



E - 6900

1 Particella: 12

Comune: (AL) SPERIVIA  
Scala originale: 1: 000  
Dimensione comune: 267.000 x 189.000 met. Protocollo pratica: 1136865/2024  
30-Mag-2024 11:39