

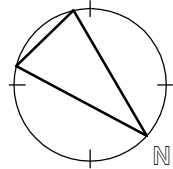

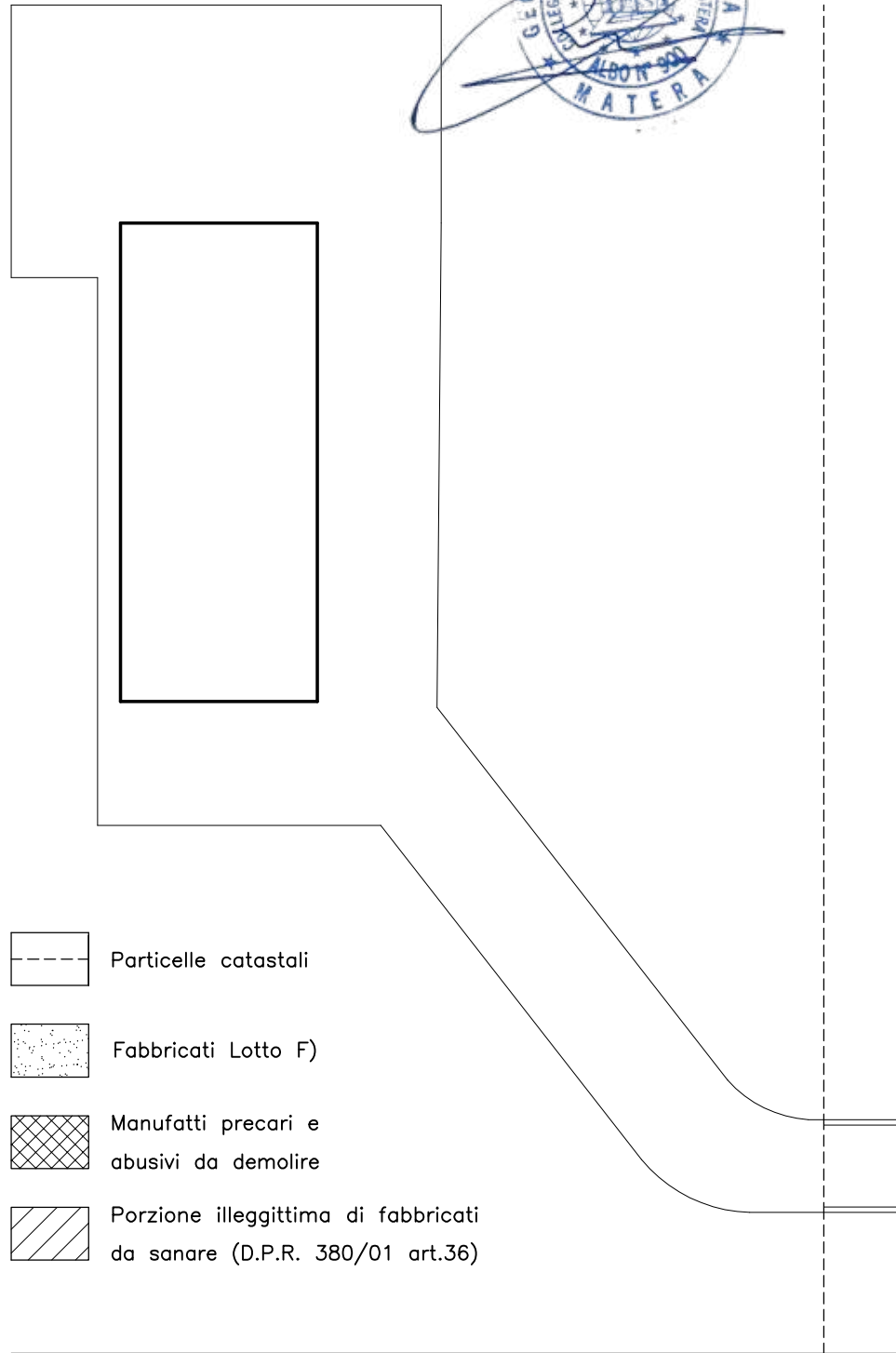

SCALA 1:250



ORIENTAMENTO

Matera, 06/02/2023
IL C.T.U.:
Geom. E.le DI CECCA



-  Particelle catastali
-  Fabbricati Lotto F)
-  Manufatti precari e abusivi da demolire
-  Porzione illegittima di fabbricati da sanare (D.P.R. 380/01 art.36)

VIA LAZIO

Allegato N°45: LOTTO F) AGGIORNATO ALLA DATA ATTUALE

COMPENDIO IN VIA PIEMONTE CIV.9-9/A NELL'AGRO DI SCANZANO JONICO
TRIBUNALE DI MATERA Area Esecuzioni Immobiliari-G.E. Dott.ssa V. La Battaglia
RGE 106/02: Intesa Gestione Crediti S.p.A. + altri [REDACTED]
Catasto Terreni Fg.72 p.lla 91/131-Catasto Fabbricati p.lle 176/510/511

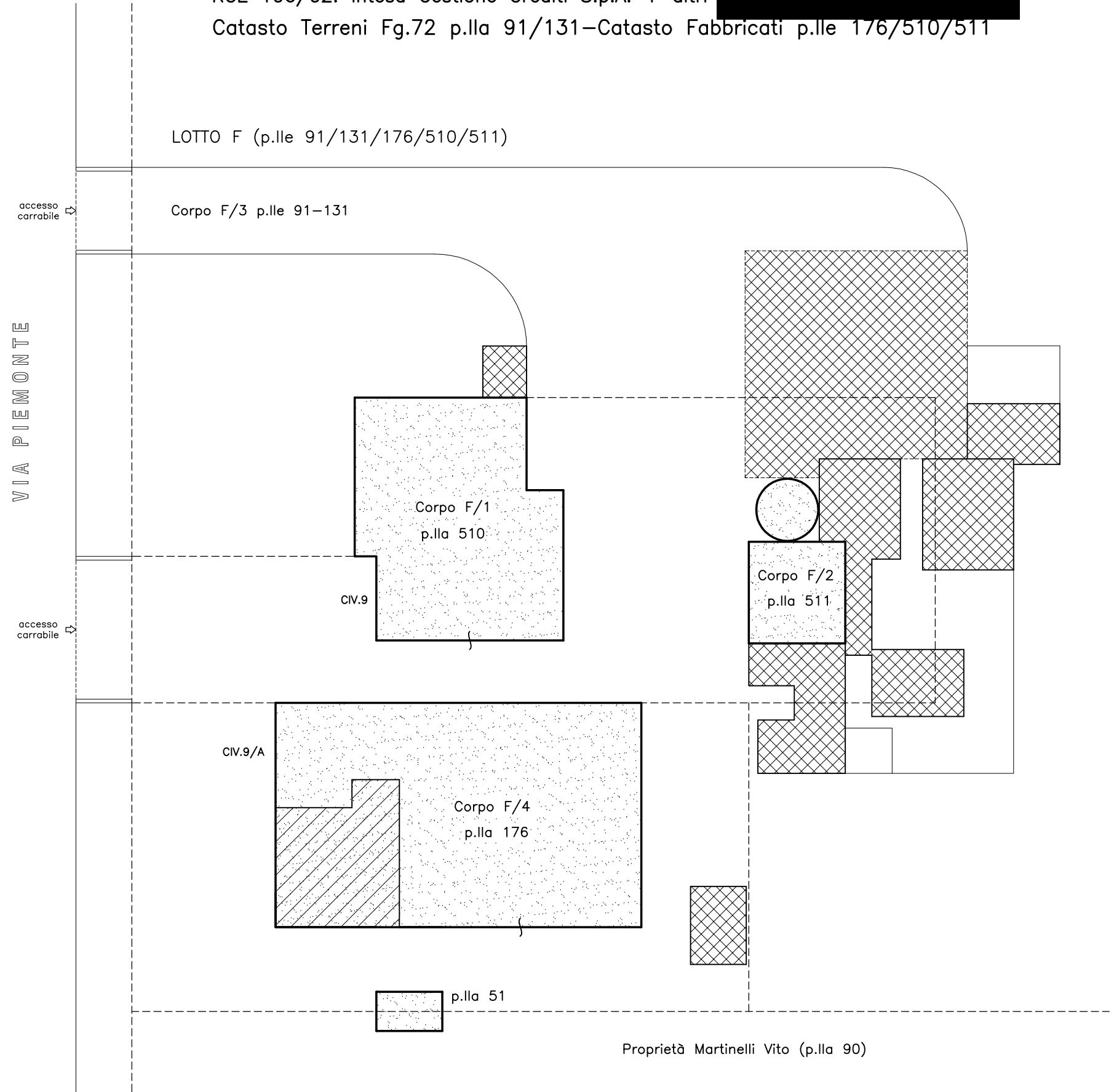

Allegato N°46:

CORPO F/1) AGGIORNATO IN DATA ATTUALE

FABBRICATO RURALE IN VIA PIEMONTE CIV.9 NELL'AGRO DI SCANZANO J.

TRIBUNALE DI MATERA Area Esecuzioni Immobiliari-G.E. Dott.ssa V. La Battaglia
RGE 106/02: Intesa Gestione Crediti S.p.A. + altri

Catasto Fabbricati di Scanzano Jonico Fg.72 p.lla 510 sub.1 (ex-49)

PIANTA PIANO TERRA

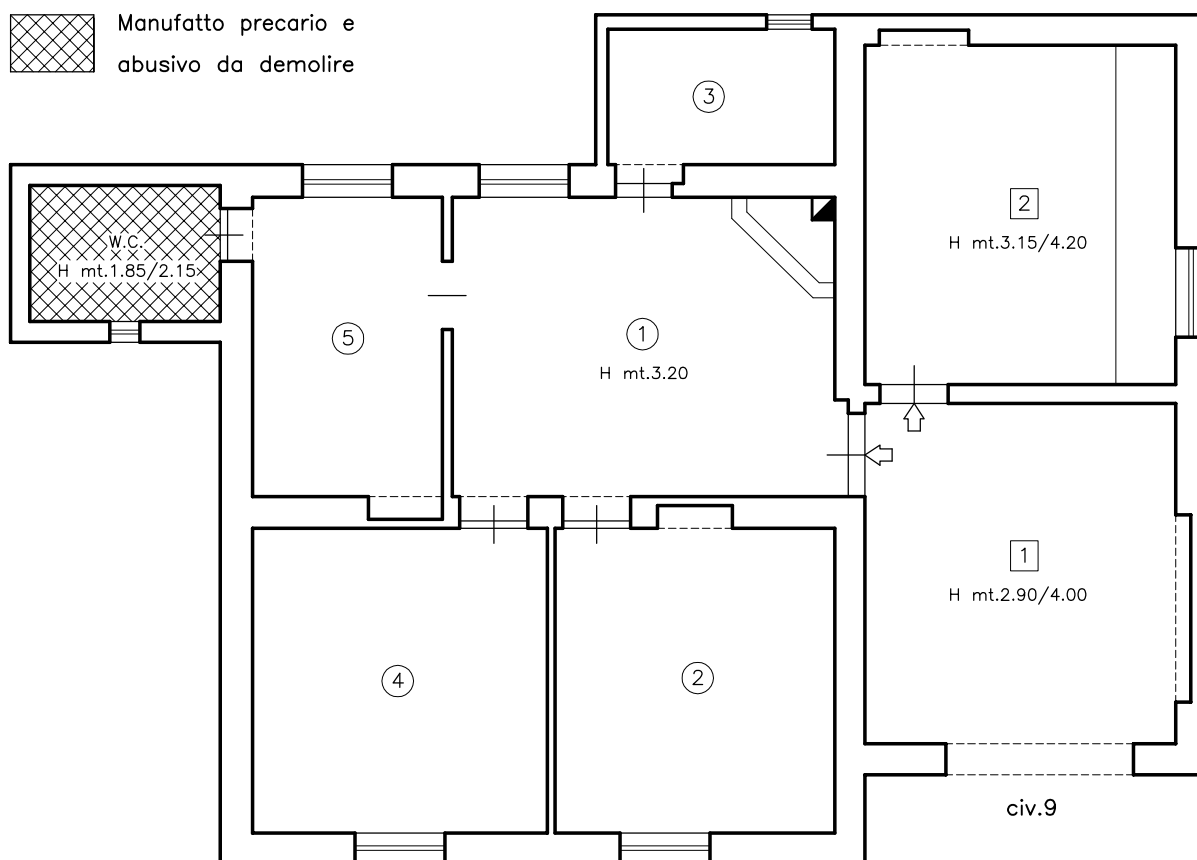

Superfici residenziali

(1) Tinello	mq. 18.95
(2) Letto figli	mq. 15.20
(3) Cucina	mq. 5.35
(4) Letto doppia	mq. 15.70
(5) Letto figli	mq. 10.25
TOTALE S.U.R. P.T.	mq. 70.00
Totale Sup. Commerciale	mq. 85.90

Accessori e pertinenze

(1) Portico	mq. 19.00
Totale Sup. Commerciale	mq. 22.20
(2) Cantina	mq. 18.70
Totale Sup. Commerciale	mq. 23.20

VIA PIEMONTE

Matera, 06/02/2023

IL C.T.U.:

Geom. E.le DI CECCA



ORIENTAMENTO

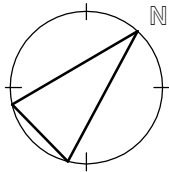

SCALA 1:100



Manufatti precari e abusivi da demolire



Strutture precarie e abusive da demolire

Allegato N°47:

CORPO F/2) AGGIORNATO IN DATA ATTUALE

FABBRICATO RURALE IN VIA PIEMONTE CIV.9 NELL'AGRO DI SCANZANO J.

TRIBUNALE DI MATERA Area Esecuzioni Immobiliari-G.E. Dott.ssa V. La Battaglia

RGE 106/02: Intesa Gestione Crediti S.p.A. + altri

Catasto Fabbricati di Scanzano Jonico Fg.72 p.la 511 sub.1 (ex-50)

PIANTA PIANO TERRA



Matera, 06/02/2023

IL C.T.U.:

Geom. E.le DI CECCA



LEGENDA:

S.U.N.R. assentite

(1) Deposito attrezzi mq. 22.30

(2) ex-Silos derrate mq. 7.10

TOTALE S.U.N.R. P.T. mq. 29.40

Totale Sup. Commerciale mq. 37.10

VIA PIEMONTE

Allegato N°48:

CORPO F/4) AGGIORNATO IN DATA ATTUALE

FABBRICATO RURALE IN VIA PIEMONTE 9/A NELL'AGRO DI SCANZANO J.

TRIBUNALE DI MATERA Area Esecuzioni Immobiliari-G.E. Dott.ssa V. La Battaglia

RGE 106/02: Intesa Gestione Crediti S.p.A. + altri

Catasto dei Fabbricati di Scanzano Jonico (MI) Fg.72 p.lla 176 sub.-



PIANTA PIANO TERRA

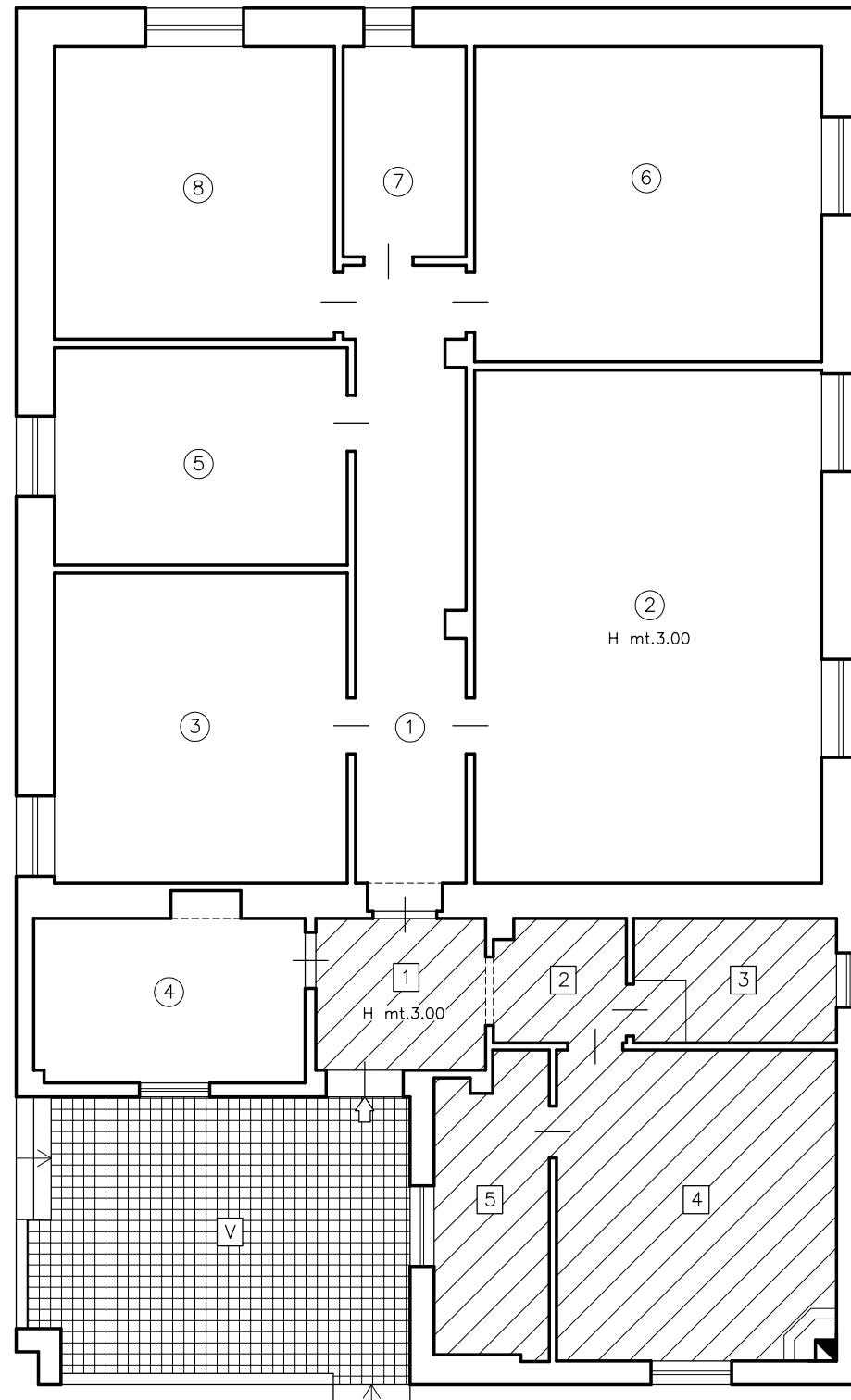

ORIENTAMENTO

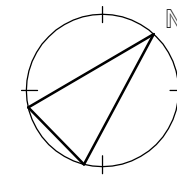

SCALA 1:100

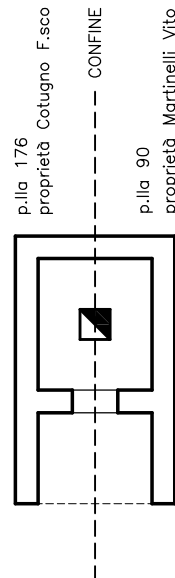

Forno esterno in comproprietà tra Cotugno Saverio (de-cuius di Francesco) e Martinelli Vito (p.lla 51)

- Manufatto precario e abusivo da demolire
- Porzione illegittima del fabbricato da sanare (D.P.R. 380/01 art.36)

Matera, 06/02/2023

IL C.T.U.:

Geom. E.le DI CECCA



LEGENDA:

Sup. residenziali assentite

(1) Corridoio	mq. 13.90
(2) Soggiorno	mq. 36.35
(3) Cucina	mq. 18.50
(4) Ripostiglio	mq. 9.50
(5) Letto figli	mq. 12.95
(6) Letto doppio	mq. 22.30
(7) Bagno	mq. 5.30
(8) Letto figli	mq. 16.70

TOTALE S.U.R. P.T. mq.135.50

Totale Sup. Commerciale mq.165.50

Sup. residenziali da sanare

(1) Ingresso	mq. 5.30
(2) Disimpegno	mq. 3.30
(3) W.C.	mq. 5.15
(4) Tinello	mq. 17.75
(5) Cucinino	mq. 6.80

TOTALE S.U.R. P.T. mq. 38.30

Totale Sup. Commerciale mq. 48.40

Accessori e pertinenze

(V) Veranda mq. 20.70

TOTALE S.U.N.R. P.T. mq. 20.70

Totale Sup. Commerciale mq. 23.00