

**Agenzia delle Entrate
CATASTO FABBRICATI
Ufficio Provinciale di
Matera**

Dichiarazione protocollo n. MT0022972 del 23/06/2021

Comune di Scanzano Jonico

Via Piemonte

civ. 9

Identificativi Catastali:

Sezione:

Foglio: 72

Particella: 510

Subalterno: 1

Compilata da:

Di Cecca Emanuele

Iscritto all'albo:

Geometri

Prov. Matera

N. 00900

Planimetria

Scheda n. 1

Scala 1:200

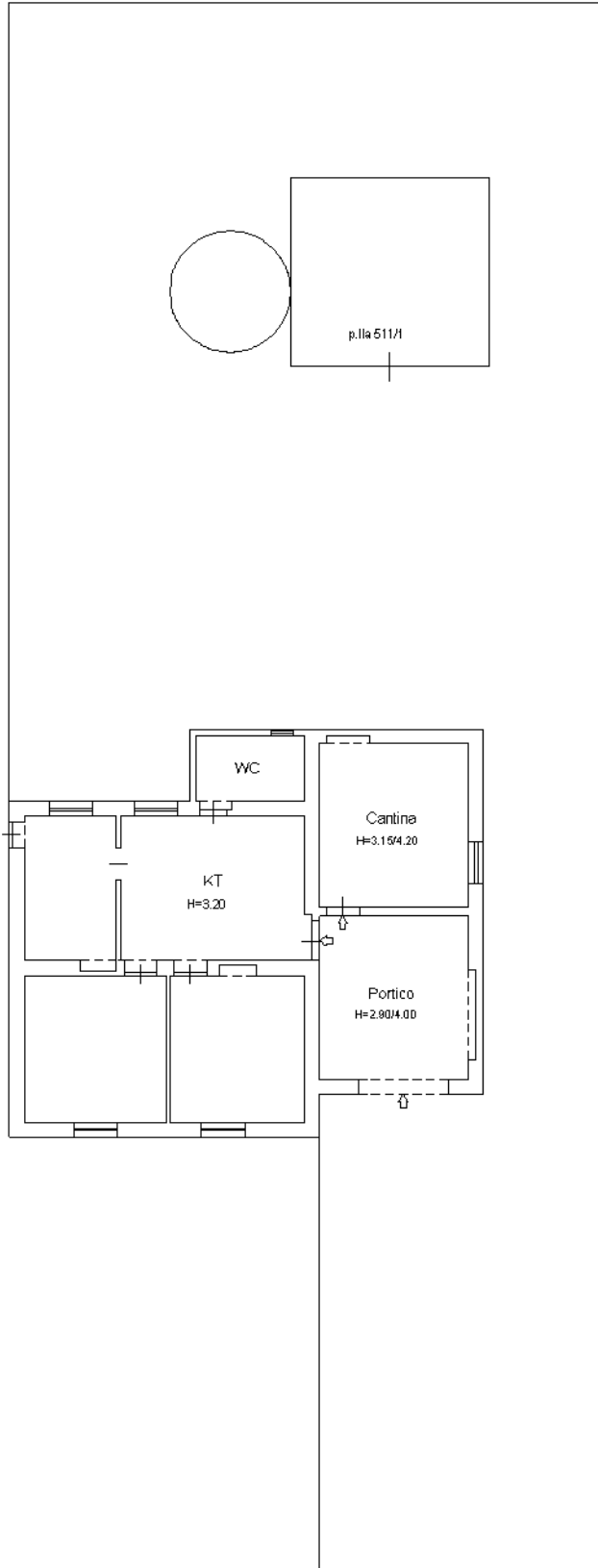

PIANO TERRA
H variabile

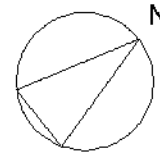

ORIENTAMENTO

IL TECNICO:
GEOM. E. DI CECCA

Ultima planimetria in atti

Agenzia delle Entrate
CATASTO FABBRICATI
Ufficio Provinciale di
Matera

ELABORATO PLANIMETRICO	
Compilato da: Di Cecca Emanuele	
Iscritto all'albo: Geometri	
Prov. Matera	N. 00900

Comune di Scanzano Jonico	Protocollo n. MT0022972 del 23/06/2021
Sezione: Foglio: 72 Particella: 510	Tipo Mappale n. 21542 del 14/06/2021

Dimostrazione grafica dei subalterni **Scala 1 : 500**

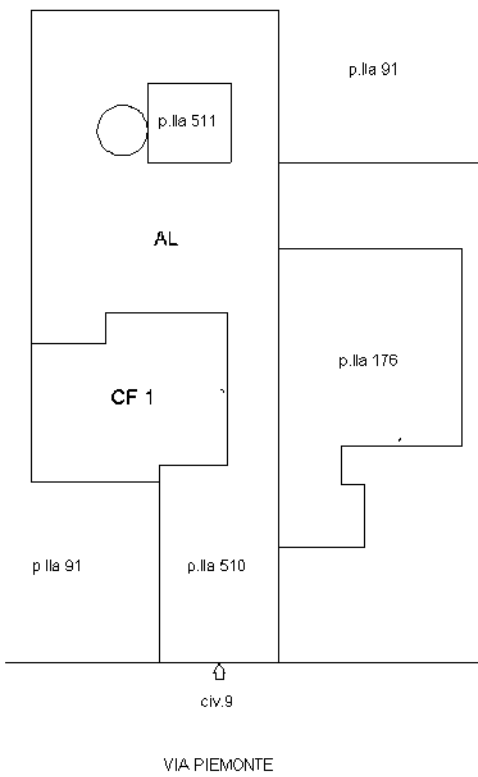

IL TECNICO:
GEOM. E. DI CECCA

ENTITA' TIPOLOGICHE

PIANO TERRA

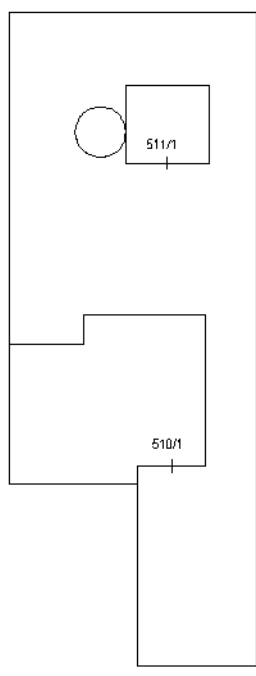

Ultima planimetria in atti

Elaborato Planimetrico - Catasto dei Fabbricati - Situazione al 25/01/2023 - Comune di SCANZANO IONICO(M256) - < Foglio 72 Particella 510 >

Agenzia delle Entrate
CATASTO FABBRICATI
Ufficio Provinciale di
Matera

Dichiarazione protocollo n. MT0022972 del 23/06/2021

Comune di Scanzano Jonico

Via Piemonte

civ. 9

Identificativi Catastali:

Sezione:

Foglio: 72

Particella: 511

Subalterno: 1

Compilata da:

Di Cecca Emanuele

Iscritto all'albo:

Geometri

Prov. Matera

N. 00900

Planimetria

Scheda n. 1

Scala 1:200

PIANO TERRA

H variabile

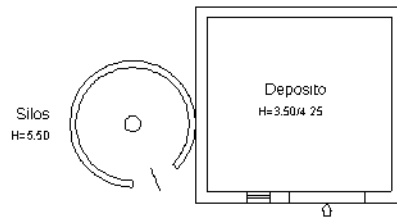

IL TECNICO:
GEOM. E. DI CECCA

Ultima planimetria in atti

**Agenzia delle Entrate
CATASTO FABBRICATI
Ufficio Provinciale di
Matera**

ELABORATO PLANIMETRICO	
Compilato da: Di Cecca Emanuele	
Iscritto all'albo: Geometri	
Prov. Matera	N. 00900

Comune di Scanzano Jonico		
Sezione:	Foglio: 72	Particella: 510

Protocollo n. MT0022972 del 23/06/2021	
Tipo Mappale n. 21542	del 14/06/2021

Dimostrazione grafica dei subalterni Scala 1 : 500

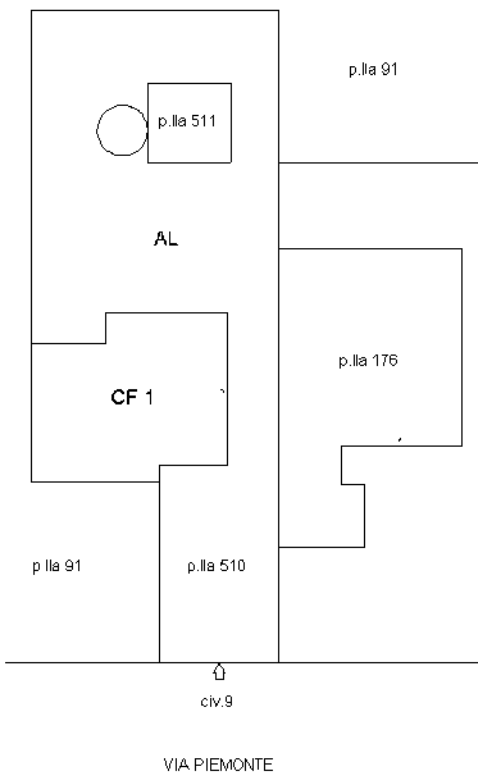

IL TECNICO:
GEOM. E. DI CECCA

ENTITA' TIPOLOGICHE

PIANO TERRA

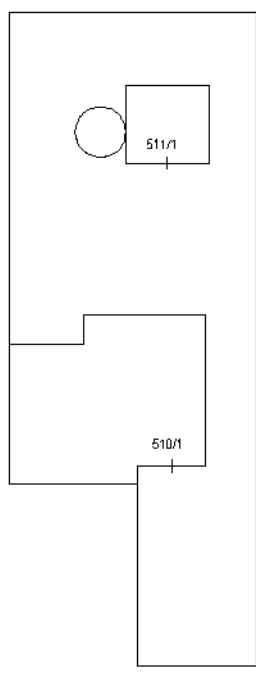

Ultima planimetria in atti

Elaborato Planimetrico - Catasto dei Fabbricati - Situazione al 25/01/2023 - Comune di SCANZANO IONICO(M256) - < Foglio 72 Particella 510 >



MINISTERO DELLE FINANZE
DIREZIONE GENERALE DEL CATASTO E DEI SERVIZI TECNICI ERARIALI

Lire
150

NUOVO CATASTO EDILIZIO URBANO

(R. DECRETO LEGGE 13 APRILE 1939, N. 652)

Planimetria dell'immobile situato nel Comune di SCANZANO JONICO Via PIEMONTE 9

Ditta [REDACTED]

Allegata alla dichiarazione presentata all'Ufficio Tecnico Erariale di MATERA

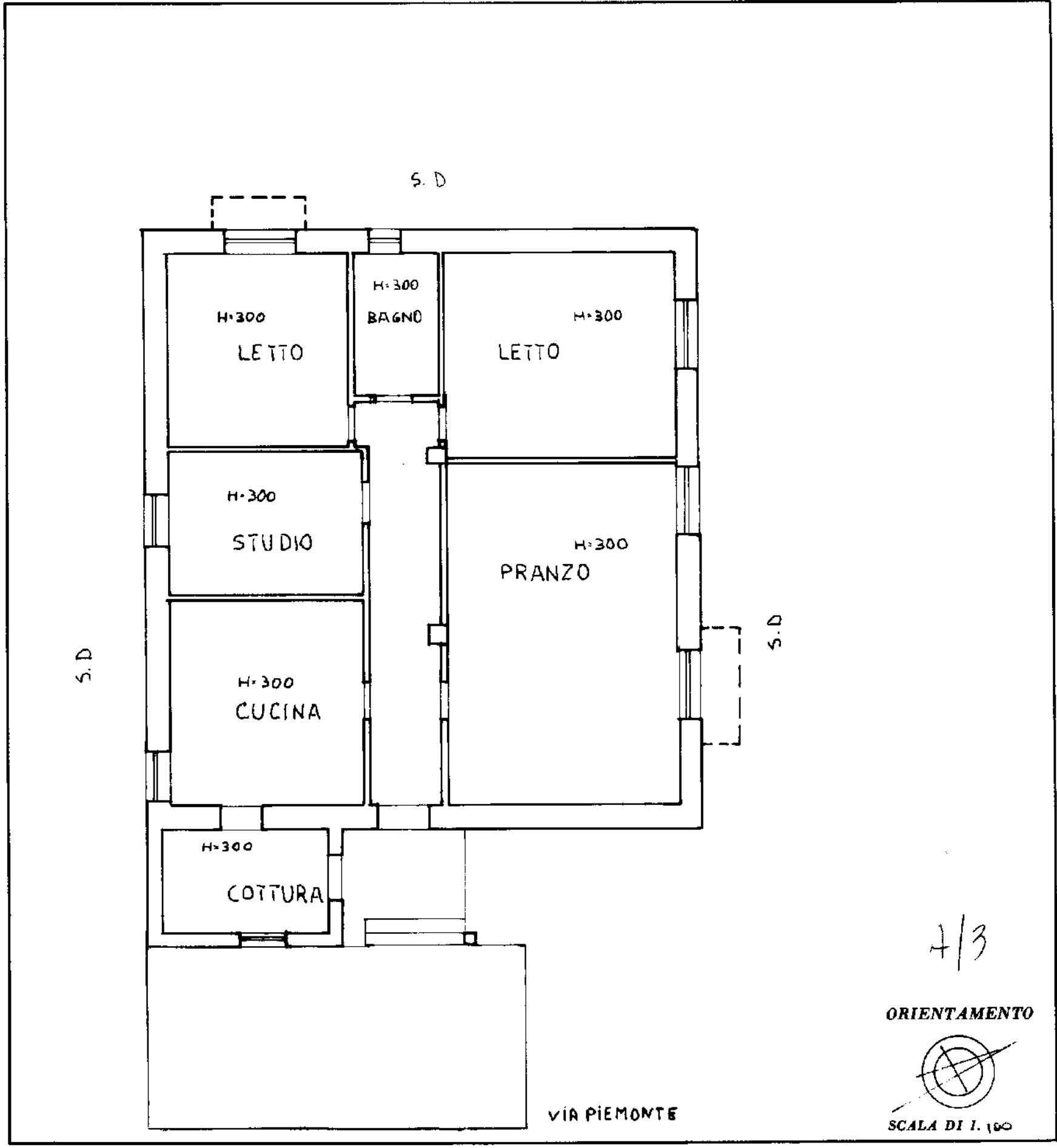

SPAZIO RISERVATO PER LE ANNOTAZIONI D'UFFICIO

DATA	
PROT. N°	21 NOV. 2023

Stamp: 21 NOV 2023

Compilata dal GEOM. ANTONIO FRANCHINO
(Titolo, nome e cognome del tecnico)

Iscritto all'Albo dei GEOMETRI
della Provincia di MATERA

DATA 21/11/2023

Firma: Antonio Franchino