

**Agenzia del Territorio  
CATASTO FABBRICATI  
Ufficio Provinciale di  
Palermo**

Dichiarazione protocollo n. PA0050657 del 31/01/2008	
Planimetria di u.i.u. in Comune di Belmonte Mezzagno	
Via Zia Betta civ. 2-4	
Identificativi Catastali:	Compilata da: Baretta Alfredo
Sezione:	Iscritto all'albo: Geometri
Foglio: 9	Prov. Palermo
Particella: 1098	N. 3629
Subalterno:	

Scheda n. 1      Scala 1:200

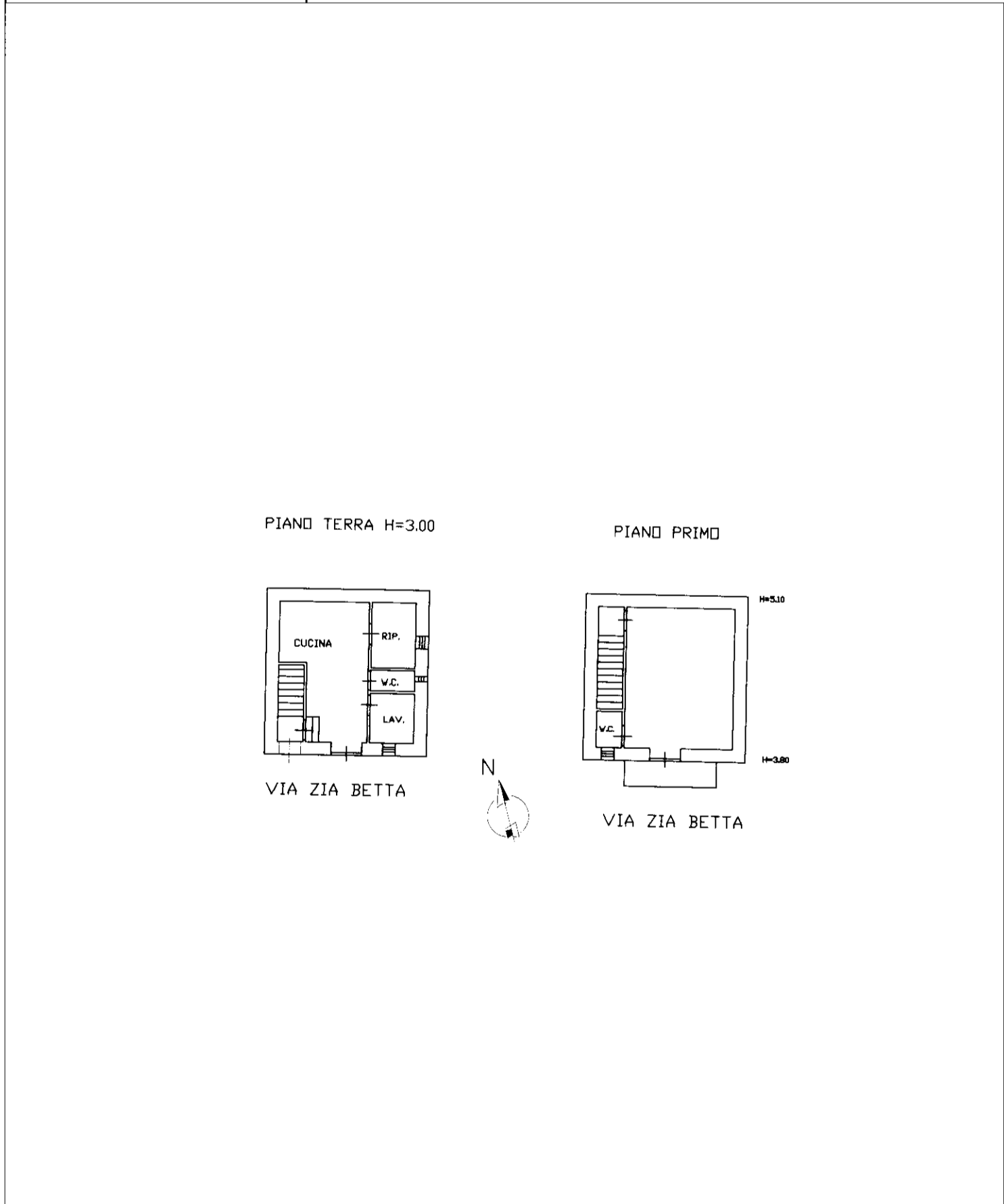

man 01

Catasto dei Fabbricati - Situazione al 02/05/2024 - Comune di BELMONTE MEZZAGNO(A764) - < Foglio 9 - Particella 1098 - Subalterno >  
VIA ZIA BETTA n. 2-4 Piano T-1