

# Allegato N°25:

## LOTTO C) AGGIORNATO ALLA DATA ATTUALE

U.I. IN VIA PAPA GIOVANNI XXIII 29/A-B NELL'ABITATO DI SCANZANO J.

TRIBUNALE DI MATERA Area Esecuzioni Immobiliari-G.E. Dott.ssa V. La Battaglia  
RGE 106/02: Intesa Gestione Crediti S.p.A. + altri c/ [REDACTED]

Catasto dei Fabbricati di Scanzano Jonico (MT) Fg.60 p.lla 643 sub.24

### PIANTA PIANO SOTTOSTRADA

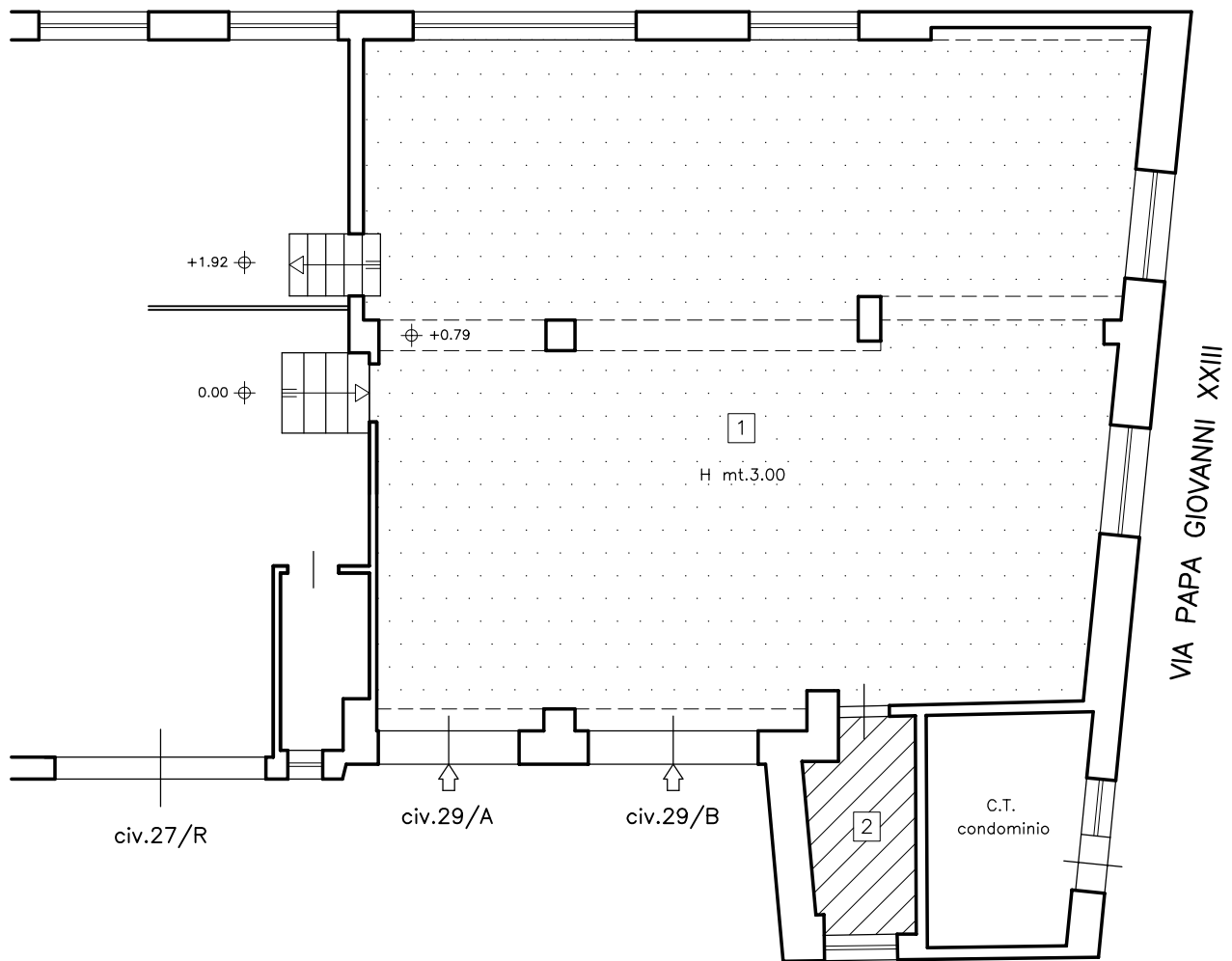



(1) Negozio	mq. 94.85
(2) W.C.	mq. 4.05
<b>TOTALE S.U.N.R. P.S1</b>	<b>mq. 98.90</b>
<b>Totale sup. commerciale</b>	<b>mq.114.80</b>

Matera, 06/02/2023

IL C.T.U.:

Geom. E.le DI CECCA

-  Porzione immobile da sanare  
(rif. art.36 D.P.R. 380/2001)
-  Porzione immobile da regolarizzare  
ai sensi dell'art.34 D.P.R. 380/'01

