

# IMMOBILE 1



**Agenzia del Territorio  
CATASTO FABBRICATI  
Ufficio Provinciale di  
Modena**

Dichiarazione protocollo n. MO0009693 del 23/01/2006

Planimetria di u.i.u. in Comune di Serramazzone

Via Valle Fontana Della Bastiglia

civ. 32

Identificativi Catastali:

Sezione:

Foglio: 35

Particella: 238

Subalterno: 5

Compilata da:  
Belloi Stefano

Iscritto all'albo:  
Geometri

Prov. Modena

N. 2122

Scheda n. 1

Scala 1:200

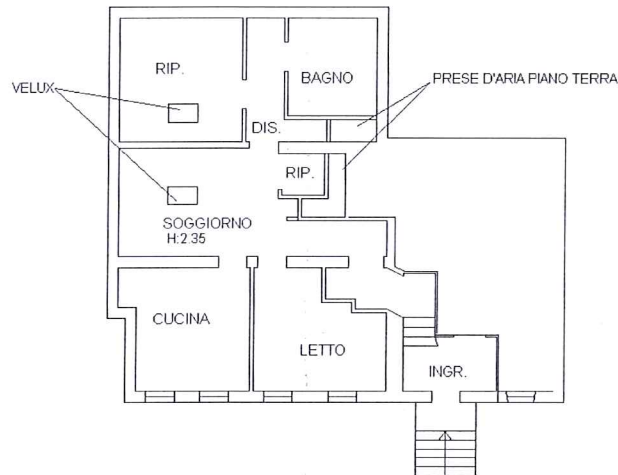

**PIANO PRIMO**

H:2.40 m.



NORD

Ultima planimetria in atti

Data: 10/09/2022 - n. T48397 - Richiedente: DLNPQL68P20E329D

Totale schede: 1 - Formato di acquisizione: A4(210x297) - Formato stampa richiesto: A4(210x297)







N=4921900

E=1643900

I Particella: 238

Firmato Da: PASQUALE DEL NESO Emesso Da: INFOCERT FIRMA QUALIFICATA 2 Serial#: 171a5ff

Comune: (MO) SERRAMAZZONI  
Scala originale: 1:2000  
Dimensione cornice: 534.000 x 378.000 metri  
Protocollo pratica T92138/2022  
15-Mag-2022 19:51:33



# IMMOBILE 2



MODULARIO  
P. rig. rend. 497



MINISTRO DELLE FINANZE  
DIREZIONE GENERALE DEL CATASTO E DEI SS.TT.EE.

MOD. BN (CEU)

**CATASTO EDILIZIO URBANO** (RDL 13-4-1939, n. 652)

LIRE  
**385**

Planimetria di u.i.u. in Comune di SERRAMAZZONI via Valle civ. ....

PIANO TERRA



FOGLIO 35

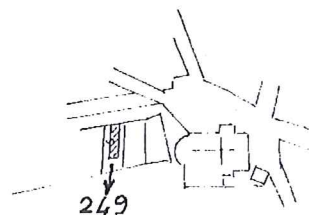

SCALA 1:2000

ORIENTAMENTO

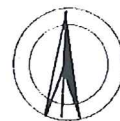

SCALA DI 1:2000

Dichiarazione di N.C.   
Denuncia di variazione

Compilata dal Geometra  
(Titolo, cognome e nome)  
Leuro COSTANTINI

RISERVATO ALL'UFFICIO

27 DIC. 1991

Ultima planimetria in atti

Iscritto all'albo dei Geometri  
della provincia MODENA n. 459

Data presentazione: 27/12/1991 - Data: 10/09/2022 - n. T48499 - Richiedente: DLNPQL68P20E329D  
Totale schede 1 Formato di acquisizione: A4(210x297) Forgiato stampa formato: A4(210x297)

data 9.12.91 Firma [Signature]

Catasto dei Fabbricati - Situazione al 10/09/2022 - Comune di SERRAMAZZONI(F357) - < Foglio 35 - Particella 249 - Subalterno 1 >  
Firmato dall'OPERAISSOCIALE INFORMATICA 2 Serial#: 171251



# ELABORATO PLANIMETRICO

PAG. 1

COMUNE DI SERRAMAZZONI

FOGLIO 35 MAPP. 249

REF. TIPO MAPPALE N° 5304 DEL 23-11-88

27 DIC 1991  
2167

IL PRESENTE ELABORATO PLANIMETRICO VARIA IL PRECEDENTE PRESENTATO IN DATA \_\_\_\_\_ PROT. \_\_\_\_\_



ESTRATTO DI MAPPA

FOGLIO 35  
SCALA 1: 2000



IL PRESENTE ELABORATO È STATO REDATTO DA:

Geometra Laura Costantini

ISCRITTO ALL'ALBO DEI Geom. PROV. NO N° 459  
DATA 9-12-1994



TIMBRIO SERRAMAZZONI

### LEGENDA:

MAPP. SUB. DESTINAZIONE VIA-PIAZZA CIRCOSCRIZIONE NOTE

249 4 Geom. Deposito litrezzi Valle T

249 2 Area esclusiva del Sub. 1

non utilizzabile

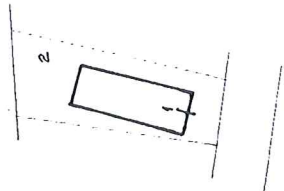

PIANO TERRA

(CON CORTE ALLEGATA)



SCALA 1: 300

ORIENTAMENTO  
SERRAMAZZONI (F357) - < Foglio 35 Particella 249 >



# IMMOBILE 3





Dichiarazione protocollo n. MO0009693 del 23/01/2006

Planimetria di u.i.u. in Comune di Serramazzoni

Via Valle Fontana Della Bastiglia

civ. 34

**Agenzia del Territorio  
CATASTO FABBRICATI  
Ufficio Provinciale di  
Modena**

Identificativi Catastali:

Sezione:

Foglio: 35

Particella: 238

Subalterno: 4

Compilata da:  
Belloi Stefano

Iscritto all'albo:  
Geometri

Prov. Modena

N. 2122

Scheda n. 1

Scala 1:200

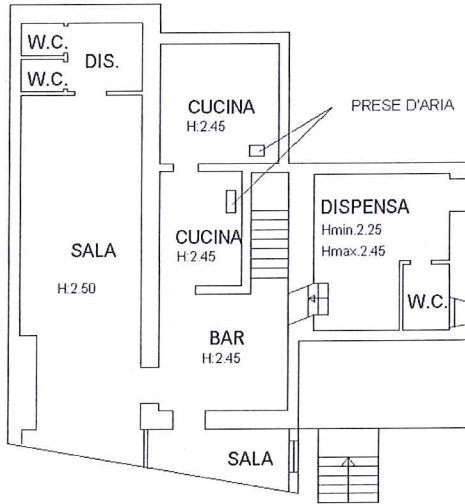

**PIANO TERRA**

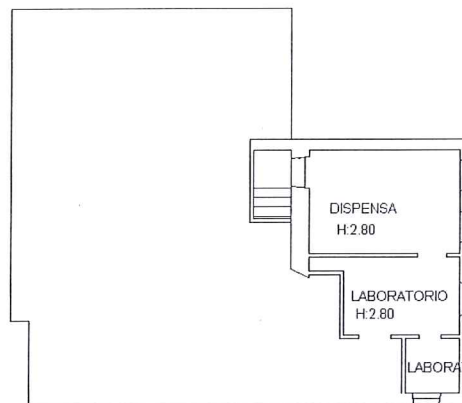

**PIANO PRIMO**

H:2.35-2.45



**NORD**

Ultima planimetria in atti

Data: 10/09/2022 - n. T48551 - Richiedente: DLNPQL68P20E329D

Totale schede: 1 - Formato di acquisizione: A4(210x297) - Formato stampa richiesto: A4(210x297)

Catasto dei Fabbricati - Situazione al 10/09/2022 - Comune di SERRAMAZZONI(F357) - < Foglio 35 - Particella 238 - Subalterno 4 > - Uju grafata  
Firmato DA IRASQUALE OEU NISSODHSAADASINOCORIT.FIRMA@DALIFICATA 2 Serial#: 171a5ff



DIMOSTRAZIONE DI SUDDIVISIONE IN SUBALTERNI PAG. 2

# ELABORATO PLANIMETRICO

PAG. 1

COMUNE DI SERRAMAZZONI  
 FOGLIO 35 MAPP. 249  
 RIF. PIANO MAPPALE N° 5304 DEL 23-11-88

18813113  
27 DIC 1991

IL PRESENTE ELABORATO PLANIMETRICO VARIA IL PRECEDENTE PRESENTATO IN DATA \_\_\_\_ PROT. \_\_\_\_



ESTRATTO DI MAPPA  
 FOGLIO 35  
 SCALA 1: 2.000



PIANO FERRO  
 (CON CORTE ALLEGATA)

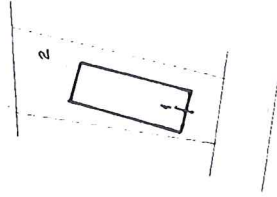

IL PRESENTE ELABORATO È STATO REDATTO DA:  
Geometra Luca Costantini  
 ISCRITTO ALL'ALBO DEI Geom. PROV. NO. 4159  
 DATA 9-10-1991

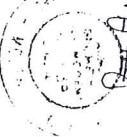

TIMBRE [Signature]

LEGENDA:

MAPP. SUB.	DESTINAZIONE	VIA - PIAZZA	CIVICOPIANI	NOTE
249	Garage, Deposito fittizi.	Valle	T	
249	Area esclusiva del Sub. 1			

ORIENTAMENTO  
SCALA 1: 300



RISTORANTE  
PIANO TERRA

CRITICITA'

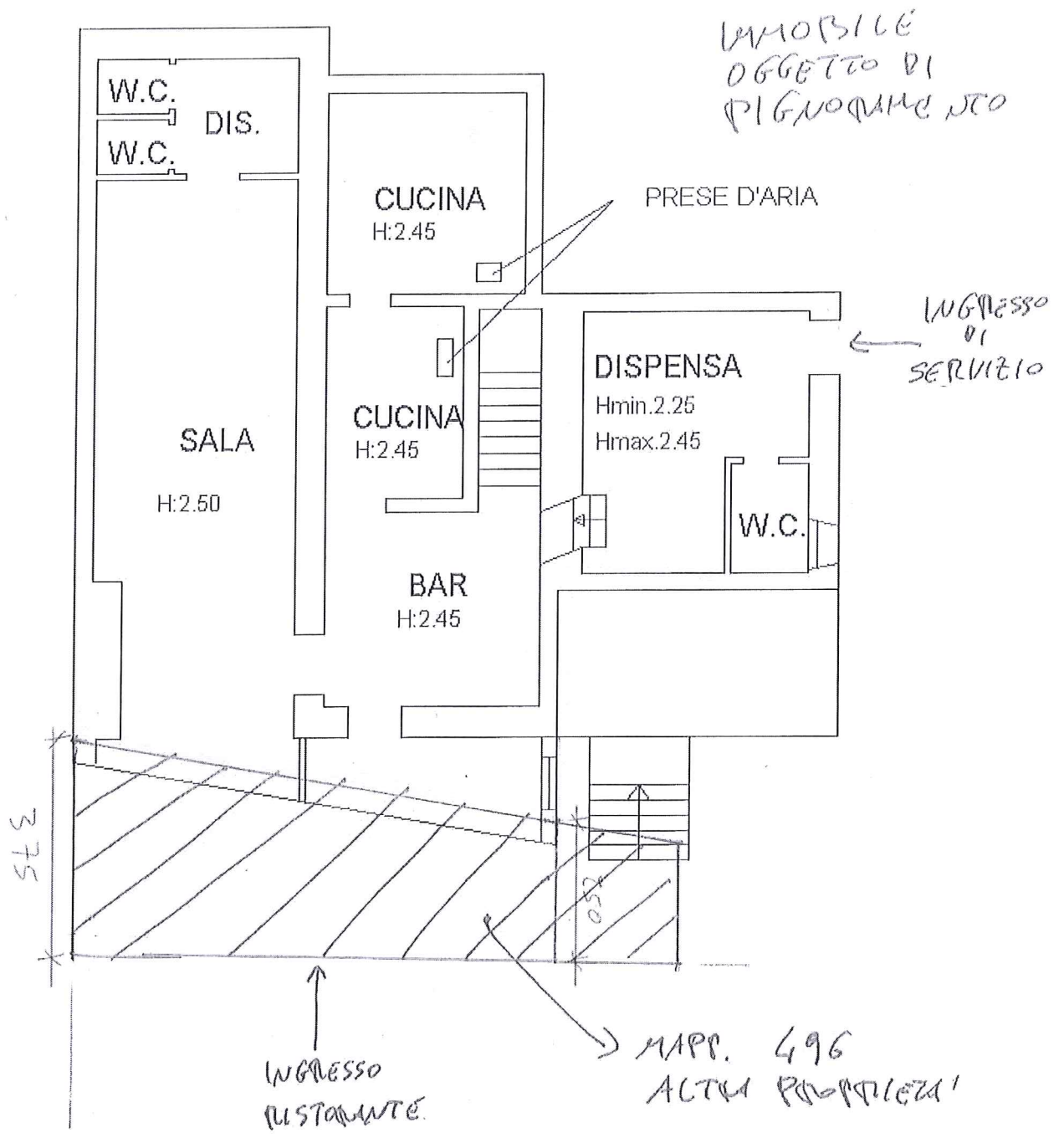

APPARTAMENTO P1

CRITICITA'

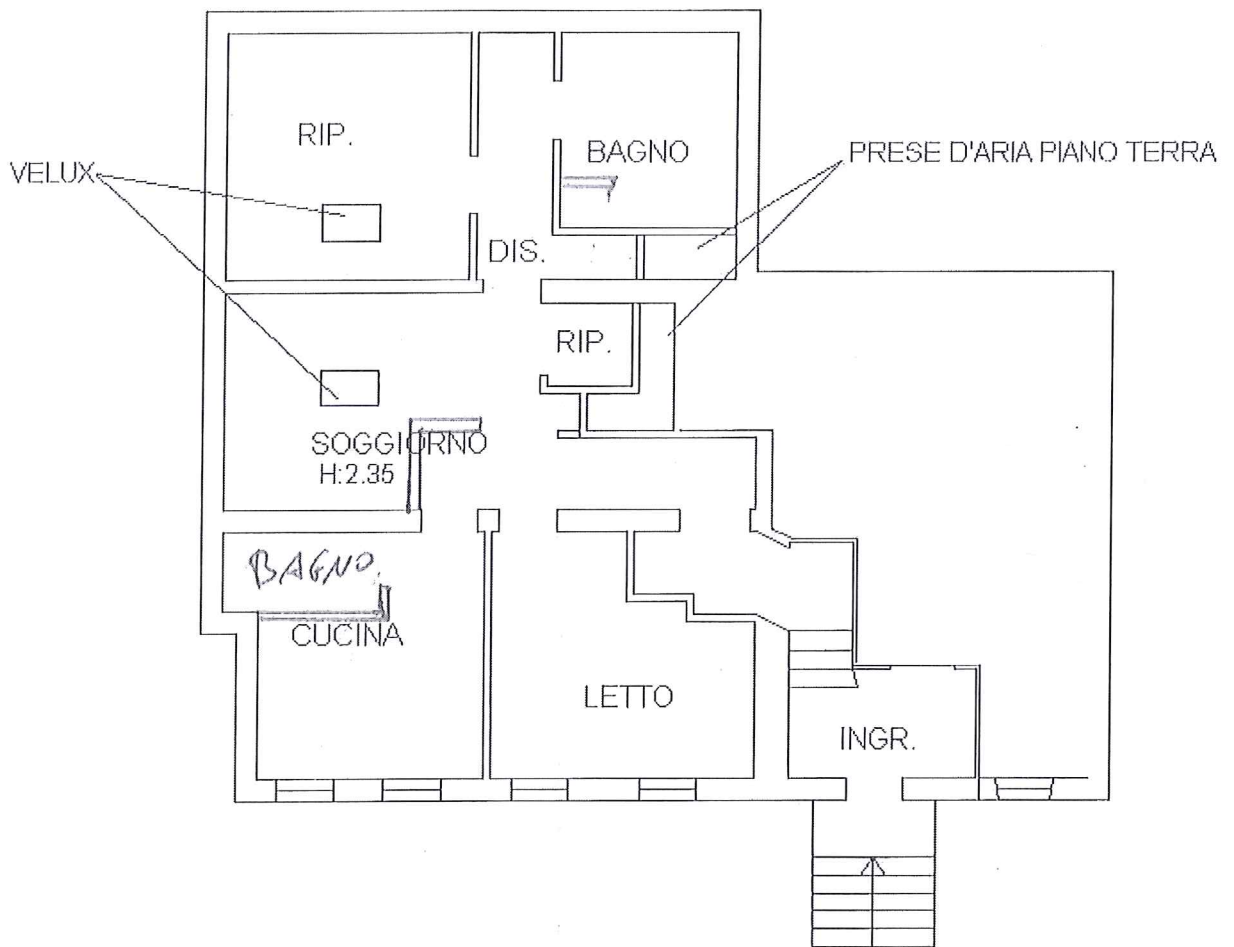

▬ PARETI ESISTENTI

