

MODULARIO  
F. rig. rend. 497

MINISTERO DELLE FINANZE  
DIREZIONE GENERALE DEL CATASTO E DEI SS.TT.EE.

**CATASTO EDILIZIO URBANO** (RDL 13-4-1939, n. 652)

Planimetria di u.i.u. in Comune di **LODI** via **ALDO MORO** civ. **30**

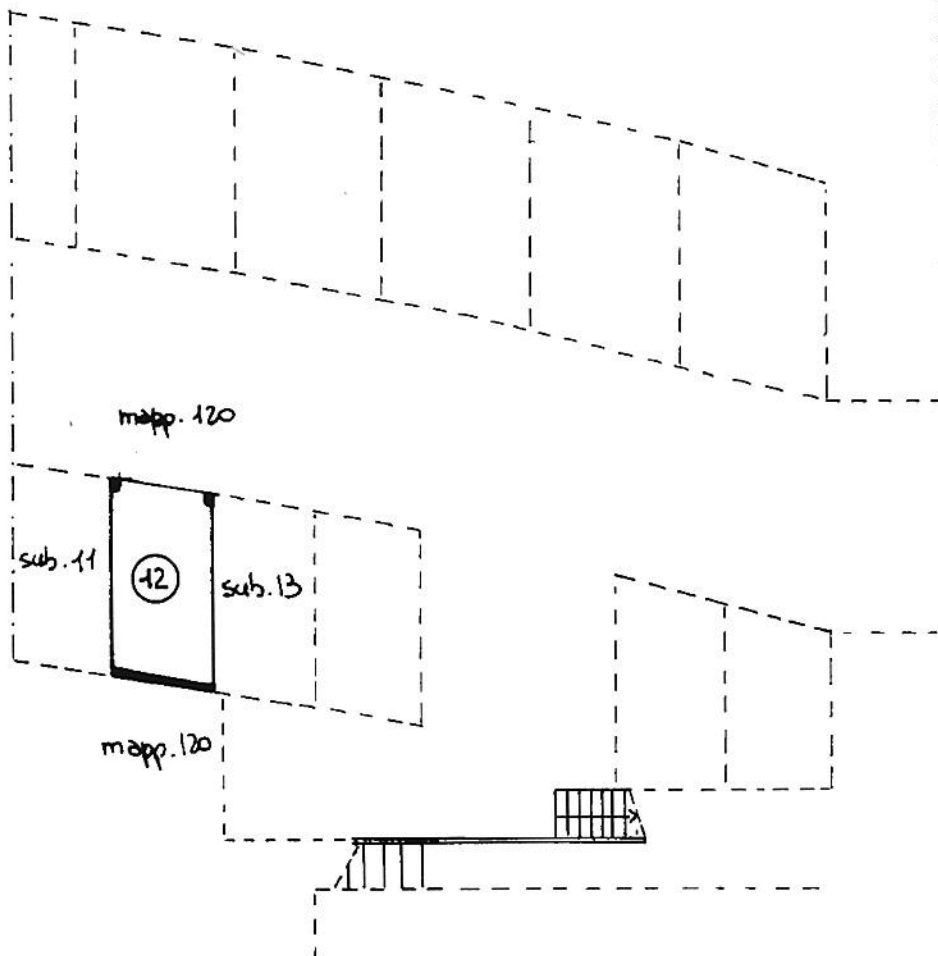

PIANO INTERRATO

21150 16 FEB 1990 ORIENTAMENTO



SCALA DI 1:200

\* Conforme modello ministeriale

Dichiarazione di N.C.   
Denuncia di variazione

Compilata dal **ARCH. CAVANNA ANGELO**  
(Titolo, cognome e nome)

RISERVATO ALL'UFFICIO

Ultima planimetria in atti  
Identificativi catastali

Iscritto all'albo de **gli ARCHITETTI**

Data presentazione: 16/02/1990 - Data: 14/04/2024 - n. T18570 - Richiedente: MNDGRG79S13E648Q  
della provincia di **MILANO** n. **2045**

Totale schede **122**... Formato di acquisizione: A4(210x297) - Formato stampa richiesto: A4(210x297)  
data **28/12/89** Firma *Cavanna*