

**TRIBUNALE DI GROSSETO**  
UFFICIO ESECUZIONI IMMOBILIARI

---

Procedimento Giudiziario N° **14/2023 R.G.E.I.**

Creditore

Creditore intervenuto

Creditore intervenuto

Debitore

---

GIUDICE ISTRUTTORE: Dott.ssa Nicolò Cristina  
CUSTODE GIUDIZIARIO: Avv. Seggiani Simone  
C.T.U.: Ing. Cecilia Pacchieri  
Tecnico per il rilascio dell'APE e verifica impianti: Arch. Colantuoni Giancarlo

---

***Allegato 8***  
***Documentazione fotografica Rimessa***

---

Redatta dal C.T.U. **Ing. Cecilia Pacchieri**

---



Punti di ripresa esterno - Rimessa

PIANTA STATO RILEVATO  
RIMESSA - scala 1:100

piano terra

VIA SILVIO PELLICO

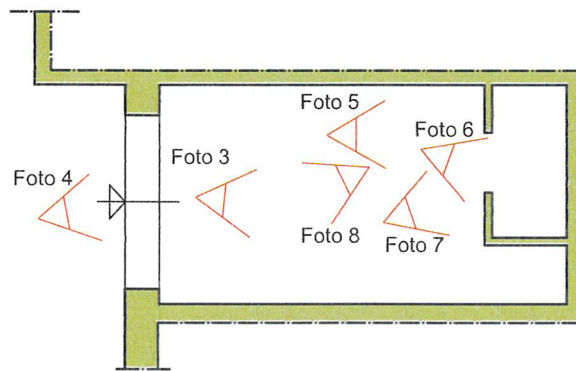

ORIENTAMENTO



OGGETTO:  
Punti di ripresa foto

IDENTIFICATIVI CATASTALI:  
Comune di Grosseto, Fg. 104, Part. 1456, Sub. 10

DATA RILIEVO:  
31/01/2024

Ing. Cecilia Pacchieri  
piazza Brennero n.5 - 58100 Grosseto



Foto1 – Accesso sud alla corte comune da via Silvio Pellico



Foto 2 – Ingresso Rimessa



Foto 3 – Interno rimessa



Foto 4 – Interno rimessa



Foto 5 – Bagno rimessa



Foto 6 – Bagno Rimessa

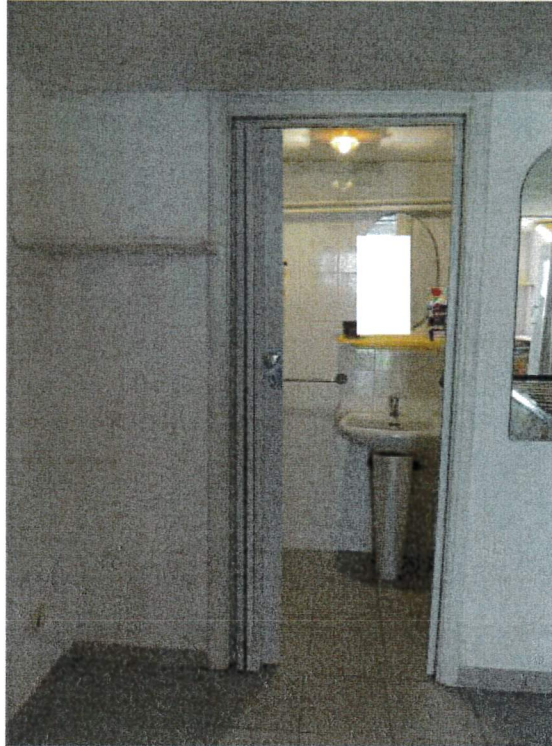

Foto 7 – Bagno Rimessa

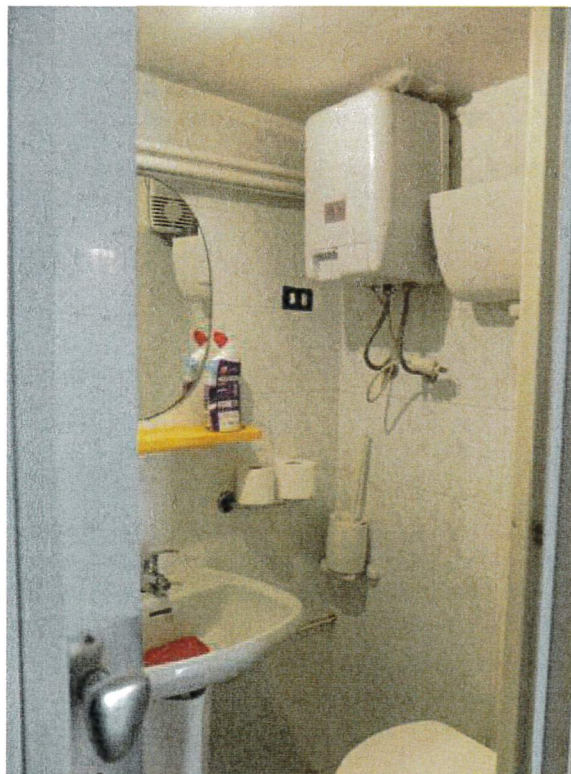

Foto 8 – Interno rimessa