TRIBUNALE DI GROSSETO
UFFICIO ESECUZIONI IMMOBILIARI

Procedimento Giudiziario N° **14/2023 R.G.E.I.**

Creditore

Creditore intervenuto

Creditore intervenuto

Debitore

GIUDICE ISTRUTTORE: Dott.ssa Nicolò Cristina
CUSTODE GIUDIZIARIO: Avv. Seggiani Simone
C.T.U.: Ing. Cecilia Pacchieri
Tecnico per il rilascio dell'APE e verifica impianti: Arch. Colantuoni Giancarlo

Allegato 1
Documentazione catastale

Redatta dal C.T.U. Ing. Cecilia Pacchieri
Grosseto 03/04/2024

Ing. Cecilia Pacchieri, Studio Tecnico: Piazza Brennero 5 – 58100 – Grosseto, Cell: 3937700728
E-mail: cecilia.pacchieri@gmail.com, E-mail certificata: cecilia.pacchieri@ingpec.eu
C.F.: PCCCCL81E71E202A P.IVA 01471890531



Direzione Provinciale di Grosseto
Ufficio Provinciale - Territorio
Servizi Catastali

Visura storica per immobile

Situazione degli atti informatizzati al 02/04/2024

Data: 02/04/2024 Ora: 17.04.22

Segue

Visura n.: T287034 Pag: 1

Dati della richiesta	Comune di GROSSETO (Codice:E202)
Catasto Fabbricati	Provincia di GROSSETO Foglio: 104 Particella: 1456 Sub.: 23

INTESIATO

1

Unità immobiliare dal 06/03/2024

N.	DATI IDENTIFICATIVI				DATI DI CLASSAMENTO				DATI DERIVANTI DA			
	Sezione Urbana	Foglio	Particella	Sub	Zona Cens.	Micro Zona	Categoria	Classe	Consistenza	Superficie Catastale	Rendita	
1		104	1456	23	2		A/2	3	2,5 vani	Totale: 39 m ² Terreno: 39 m ² scoperte**: 39 m ²	Euro 232,41	VARIAZIONE TOPONOMASTICA del 06/03/2024 Pratica n. GR0030783 in atti dal 06/03/2024 VARIAZIONE DI TOPONOMASTICA (n. 30783.1/2024)
Indirizzo: VIA SILVIO PELLICO n. 11 Piano 3 Notifica: Parfita Mod.58 Annotazioni: -classamento e rendita validati												

Mappali Terreni Correlati
Codice Comune E202 - Foglio 104 - Particella 1456

**Agenzia del Territorio
CATASTO FABBRICATI
Ufficio Provinciale di
Grosseto**

Dichiarazione protocollo n. GR0020047 del 01/02/2008

Planimetria di u.i.u. in Comune di Grosseto

Via Silvio Pellico

civ. 11

Identificativi Catastali:

Sezione:

Foglio: 104

Particella: 1456

Subalterno: 23

Scheda n. 1

Scala 1:200

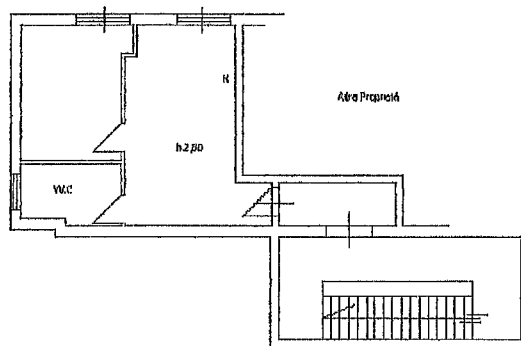

PIANO TERZO

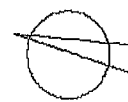

Ultima planimetria in atti



Direzione Provinciale di Grosseto
Ufficio Provinciale - Territorio
Servizi Catastali

Visura storica per immobile

Situazione degli atti informatizzati al 02/04/2024

Data: 02/04/2024 Ora: 17.05.18

Visura n.: T287605 Pag: 1

Segue

Dati della richiesta	Comune di GROSSETO (Codice:E202)
Catasto Fabbricati	Provincia di GROSSETO Foglio: 104 Particella: 1456 Sub.: 10

INTESIATO

1

Unità immobiliare dal 05/03/2024

N.	DATI IDENTIFICATIVI				DATI DI CLASSAMENTO				DATI DERIVANTI DA			
	Sezione Urbana	Foglio	Particella	Sub	Zona Cens.	Micro Zona	Categoria	Classe		Consistenza	Superficie Catastale	Rendita
1		104	1456	10	2		C/6	5	14 m ²	Totale: 17 m ²	Euro 54,23	VARIAZIONE TOPONOMASTICA del 05/03/2024 Pratica n. GR0030388 in atti del 05/03/2024 VARIAZIONE DI TOPONOMASTICA (n. 30388.1/2024)
Indirizzo				VIA SILVIO PELLICO n. 15 Piano I								
Notifica				Partita				Mod.58 -				

Mappali Terreni Correlati
Codice Comune E202 - Foglio 104 - Particella 1456

MODULABIO
E. - Ed. S. F. - 248



MINISTERO DELLE FINANZE
DIREZIONE GENERALE DEL CATASTO E DEI SERVIZI TECNICI ERARIALI

MOD B (Nuovo Catasto Edilizio Urbano)

Lire
20

NUOVO CATASTO EDILIZIO URBANO

(R. DECRETO-LEGGE 12 APRILE 1966, N. 635)

Planimetria dell'immobile situato nel Comune di GROSSETO - Marina Via S. Pellico

Ditta

Allegata alla dichiarazione presentata all'Ufficio Tecnico Erariale di Grosseto

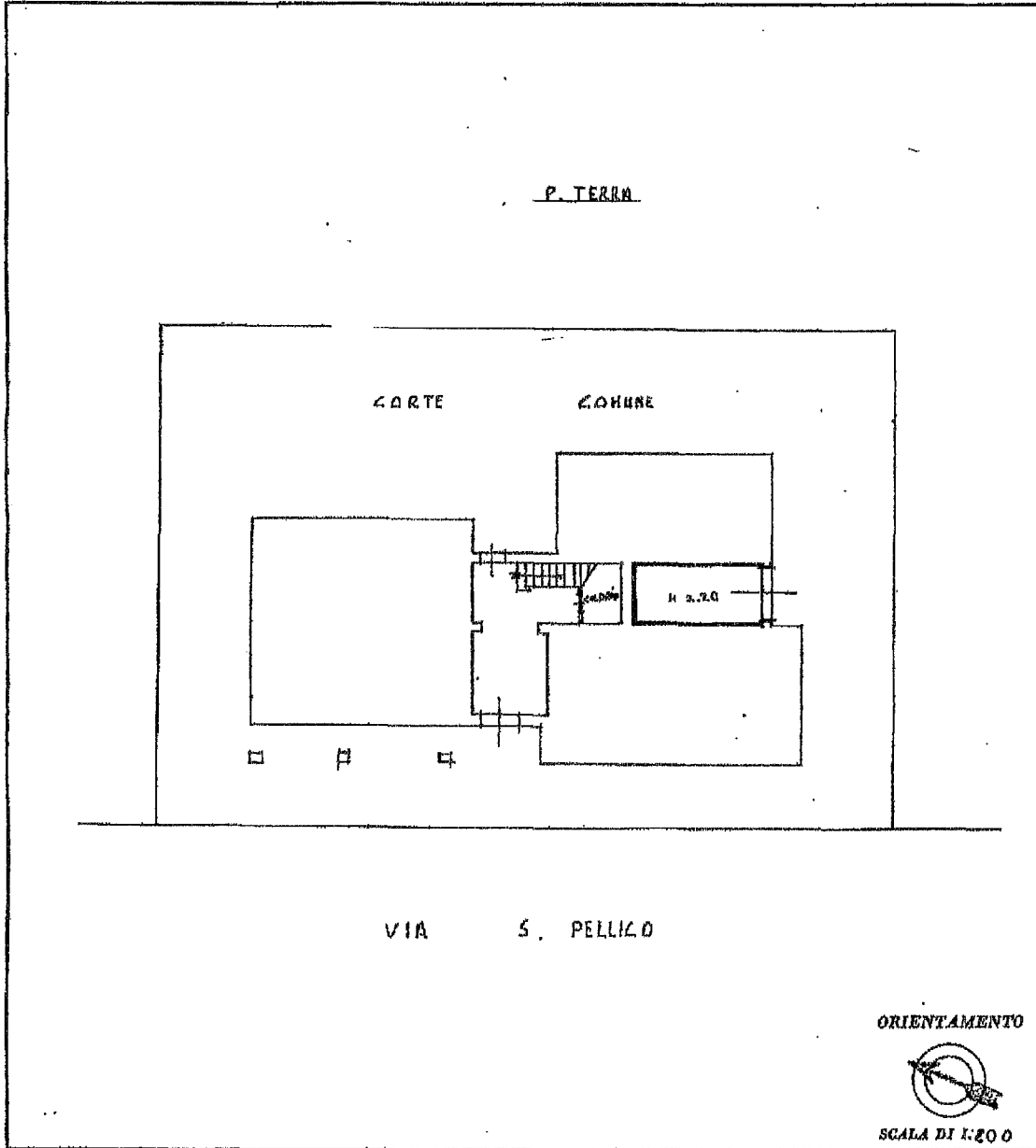

SPAZIO RISERVATO PER LE ANNOTAZIONI D'UFFICIO

DATA

PROT. N° 0665577

DATA

Firma:



piano 01

Catasto del Fabbricati - Situazione al 28/11/2023 - Comune di GROSSETO (E202) - Foglio 104 - Particella 1456 - Subalterno 10 >
VIA S. PELLICO n. 15 Piano 1

ELABORATO PLANIMETRICO

**Agenzia del Territorio
CATASTO FABBRICATI
Ufficio Provinciale di
Grosseto**

Comune di Grosseto

Protocollo n. GR0020047 del 01/02/2008

Sezione: Foglio: 104

Particella: 1456

Tipo Mappale n. del

Dimostrazione grafica dei subalterni

Scala 1 : 200

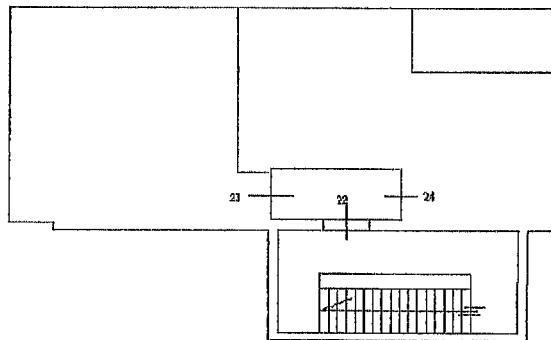

Plano Terzo

Ultima planimetria in atti

Data: 28/11/2023 - n. T465154 - Richiedente: Telematico

Totale schede: 1 - Formato di acquisizione: A4(210x297) - Formato stampa richiesto: A4(210x297) - Fattore di scala non utilizzabile

