

PDF Eraser Free



N=5052400

E=1486700

1 Particella: 994

9-Mag-2024 18:30:44  
 Scala originale: 1:2000  
 Dimensione cornice: 534.000 x 378.000 metProtocollo pratica T421265/2024  
 Comune: (VA) BUSTO ARSIZIO/A  
 Foglio: 909

MOD. AN (CEU)

LIRE 400

civ. 47

MINISTERO DELLE FINANZE  
DIREZIONE GENERALE DEL CATASTO E DEI S.S.T.T.E.E.  
**CATASTO EDILIZIO URBANO** (RDL 13-4-1938, n. 652)



Planimetria di u.i.u. in Comune di **BUSTO ARSIZIO** via **REPUBBLICA**

MODULARIO  
F. rog. rend. 400

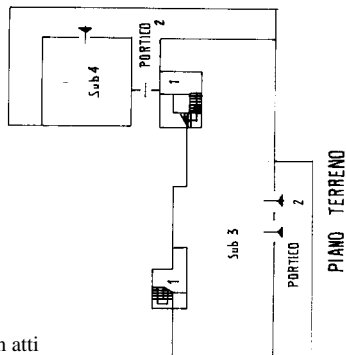

PIANO TERRENO

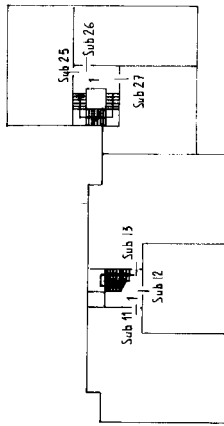

PIANO TERZO

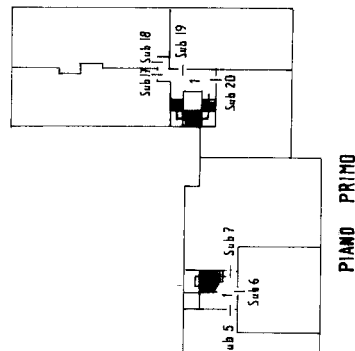

PIANO PRIMO

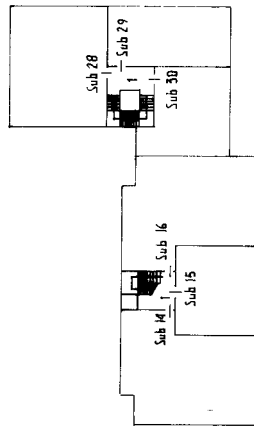

PIANO QUARTO

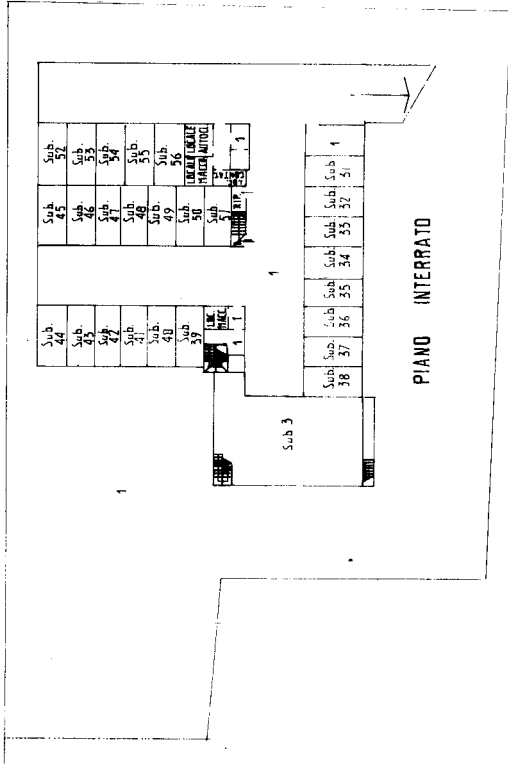

PIANO INTERRATO

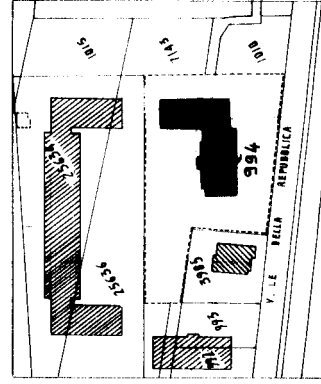

ESTRATTO MAPPA COMUNE DI  
BUSTO ARSIZIO  
FOGLIO 9 map. 994 SCALA 1:2000

ORIENTAMENTO



SCALA DI 1:500

- Sub. 1 - Beni comuni non cens. (corte, vano scala, locale scoviglie, corsetto locale macchina, ripostiglio, locale contatore)
- Sub. 2 - Bene comune non censibile (portico)
- Sub. 5-30 - Appartamenti piani 1, 2, 3, 4
- Sub 51-56 - Box al piano interrato

RESERVATO-AL-TURNO

Compilata dal **Arch. GAETANO MAGGI**  
(Titolo, cognome e nome)

5 OTT. 1991

Dichiarazione di N.C.    
Denuncia di variazione

Identificativi catastali  
F. 9  
n. 224 sub.

PIANO SECONDO

## Visura storica per immobile

### Situazione degli atti informatizzati al 09/05/2024

<b>Dati della richiesta</b>	<b>Comune di BUSTO ARSIZIO (Codice:B300)</b>
<b>Catasto Fabbricati</b>	<b>Provincia di VARESE</b>
	<b>Sez. Urb.: BU Foglio: 9 Particella: 994 Sub.: 3</b>

#### INTESTATI

1		(1S) Proprieta' superficaria 1/1
2		(1T) Proprieta' per l'area 1/1

#### Unità immobiliare dal 05/11/2015

N.	DATI IDENTIFICATIVI				DATI DI CLASSAMENTO							DATI DERIVANTI DA	
	Sezione Urbana	Foglio	Particella	Sub	Zona Cens.	Micro Zona	Categoria	Classe	Consistenza	Superficie Catastale	Rendita		
<b>1</b>	<b>BU</b>	<b>9</b>	<b>994</b>	<b>3</b>			<b>D/8</b>				<b>Euro 5.394,00</b>	VARIAZIONE NEL CLASSAMENTO del 05/11/2015 Pratica n. VA0151540 in atti dal 05/11/2015 VARIAZIONE DI CLASSAMENTO (n. 62461.1/2015)	
<b>Indirizzo</b>		VIALE DELLA REPUBBLICA n. 47 Piano T-S1											
<b>Notifica</b>							<b>Partita</b>				<b>Mod.58</b>		-
<b>Annotazioni</b>		-classamento e rendita validati											

#### Mappali Terreni Correlati

Codice Comune B300 - Sezione A - Foglio 9 - Particella 994

#### Situazione dell'unità immobiliare dal 05/12/2014

N.	DATI IDENTIFICATIVI				DATI DI CLASSAMENTO							DATI DERIVANTI DA	
	Sezione Urbana	Foglio	Particella	Sub	Zona Cens.	Micro Zona	Categoria	Classe	Consistenza	Superficie Catastale	Rendita		
<b>1</b>	<b>BU</b>	<b>9</b>	<b>994</b>	<b>3</b>			<b>D/8</b>				<b>Euro 5.394,00</b>	VARIAZIONE del 05/12/2014 Pratica n. VA0189724 in atti dal 05/12/2014 ESATTA RAPPRESENTAZIONE GRAFICA (n. 81899.1/2014)	
<b>Indirizzo</b>		VIALE DELLA REPUBBLICA n. 47 Piano T-S1											
<b>Notifica</b>							<b>Partita</b>				<b>Mod.58</b>		-

## Visura storica per immobile

### Situazione degli atti informatizzati al 09/05/2024

<b>Annotazioni</b>	-classamento e rendita proposti (d.m. 701/94)
--------------------	---

#### Situazione dell'unità immobiliare dal 27/07/2005

N.	DATI IDENTIFICATIVI				DATI DI CLASSAMENTO							DATI DERIVANTI DA
	Sezione Urbana	Foglio	Particella	Sub	Zona Cens.	Micro Zona	Categoria	Classe	Consistenza	Superficie Catastale	Rendita	
<b>1</b>	<b>BU</b>	<b>9</b>	<b>994</b>	<b>3</b>			<b>D/8</b>				<b>Euro 5.738,00</b>	(ALTRE) del 15/10/1991 Pratica n. VA0178604 in atti dal 27/07/2005 N.C. - PART.N. 19817 (n. 569.1/1991)
<b>Indirizzo</b>		VIALE DELLA REPUBBLICA n. 47 Piano S1-T										
<b>Notifica</b>	Notifica in corso con protocollo n. VA0178627 del 27/07/2005					<b>Partita</b>		<b>Mod.58</b>				

L'intestazione alla data della richiesta deriva dai seguenti atti:

#### Situazione degli intestati dal 30/12/1991

N.	DATI ANAGRAFICI	CODICE FISCALE	DIRITTI E ONERI REALI
1			(1S) Proprieta' superficaria 1/1
2			(1T) Proprieta' per l'area 1/1
<b>DATI DERIVANTI DA</b>			

#### Situazione degli intestati dal 15/10/1991

N.	DATI ANAGRAFICI	CODICE FISCALE	DIRITTI E ONERI REALI
1			(1T) Proprieta' per l'area fino al 30/12/1991
2			(1S) Proprieta' superficaria 1/1 fino al 30/12/1991
<b>DATI DERIVANTI DA</b>			

Visura telematica

Tributi speciali: Euro 0,90

\* Codice Fiscale Validato in Anagrafe Tributaria.

## Visura storica per immobile

### Situazione degli atti informatizzati al 09/05/2024

<b>Dati della richiesta</b>	<b>Comune di BUSTO ARSIZIO (Codice:B300)</b>
	<b>Provincia di VARESE</b>
<b>Catasto Fabbricati</b>	<b>Sez. Urb.: BU Foglio: 9 Particella: 994 Sub.: 4</b>

#### INTESTATI

1		(1S) Proprieta' superficciaria 1/1
2		(1T) Proprieta' per l'area 1/1

#### Unità immobiliare dal 09/11/2015

N.	DATI IDENTIFICATIVI				DATI DI CLASSAMENTO							DATI DERIVANTI DA
	Sezione Urbana	Foglio	Particella	Sub	Zona Cens.	Micro Zona	Categoria	Classe	Consistenza	Superficie Catastale	Rendita	
1	BU	9	994	4			C/1	13	68 m <sup>2</sup>	Totale: 75 m <sup>2</sup>	Euro 2.265,18	Variazione del 09/11/2015 - Inserimento in visura dei dati di superficie.
<b>Indirizzo</b>		VIALE DELLA REPUBBLICA n. 47 Piano T										
<b>Notifica</b>	Notifica in corso con protocollo n. VA0178635 del 27/07/2005					<b>Partita</b>					<b>Mod.58</b>	

#### Mappali Terreni Correlati

Codice Comune B300 - Sezione A - Foglio 9 - Particella 994

#### Situazione dell'unità immobiliare dal 27/07/2005

N.	DATI IDENTIFICATIVI				DATI DI CLASSAMENTO							DATI DERIVANTI DA
	Sezione Urbana	Foglio	Particella	Sub	Zona Cens.	Micro Zona	Categoria	Classe	Consistenza	Superficie Catastale	Rendita	
1	BU	9	994	4			C/1	13	68 m <sup>2</sup>		Euro 2.265,18	(ALTRE) del 15/10/1991 Pratica n. VA0178604 in atti dal 27/07/2005 N.C. - PART.N. 19817 (n. 569.1/1991)
<b>Indirizzo</b>		VIALE DELLA REPUBBLICA n. 47 Piano T										
<b>Notifica</b>	Notifica in corso con protocollo n. VA0178635 del 27/07/2005					<b>Partita</b>					<b>Mod.58</b>	

#### Mappali Terreni Correlati

Codice Comune B300 - Sezione A - Foglio 9 - Particella 994

# Visura storica per immobile

## Situazione degli atti informatizzati al 09/05/2024

L'intestazione alla data della richiesta deriva dai seguenti atti:

### Situazione degli intestati dal 30/12/1991

N.	DATI ANAGRAFICI	CODICE FISCALE	DIRITTI E ONERI REALI
1			(1S) Proprieta' superficiaria 1/1
2			(1T) Proprieta' per l'area 1/1
<b>DATI D</b>			

### Situazione degli intestati dal 15/10/1991

N.	DATI ANAGRAFICI	CODICE FISCALE	DIRITTI E ONERI REALI
1			(1T) Proprieta' per l'area fino al 30/12/1991
2			(1S) Proprieta' superficiaria 1/1 fino al 30/12/1991
<b>DATI DERIVANTI DA</b>			

Visura telematica

Tributi speciali: Euro 0,90

\* Codice Fiscale Validato in Anagrafe Tributaria.

# PDF Eraser Free

**Agenzia delle Entrate**  
**CATASTO FABBRICATI**  
Ufficio provinciale di  
Varese

Dichiarazione protocollo n. VA0189724 del 05/12/2014  
Planimetria di u.i.u. in Comune di Busto Arsizio  
Viale Della Repubblica  
civ. 47

Compilata da:  
Battistella Roberto  
Iscritto all'albo:  
Geometri  
Prov. Varese  
N. 3289

Identificativi Catastali:  
Sezione: BU  
Foglio: 9  
Particella: 994  
Subalterno: 3

Scheda  
Scala 1: 200

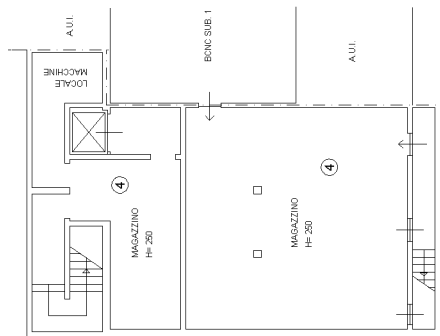

PIANO INTERRATO

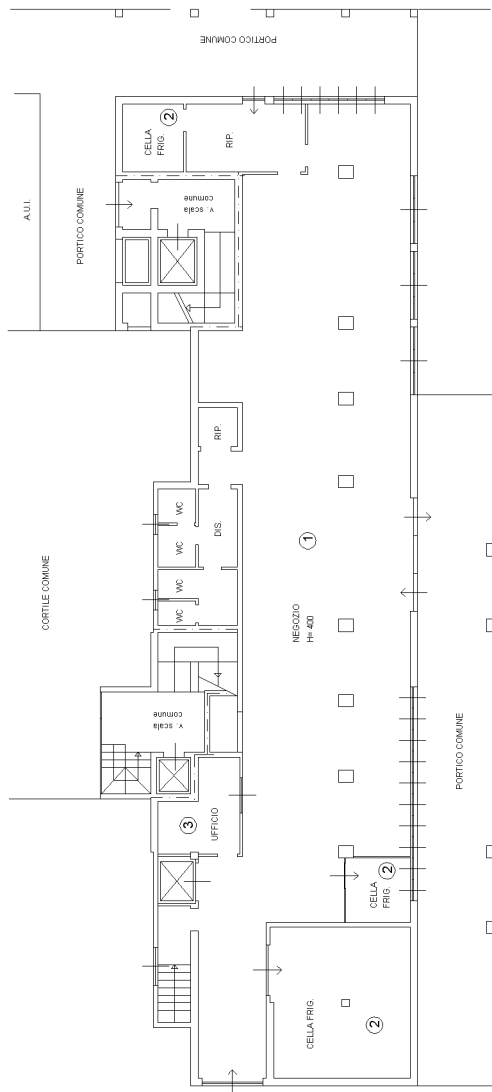

PIANO TERRA

AREA ESTERNA AD USO PUBBLICO  
MAPP. 394

# PDF Eraser Free

MODULARIO  
F. rog. rendit. 497



MINISTERO DELLE FINANZE  
DIREZIONE GENERALE DEL CATASTRO E DEI SISTEMI  
**CATASTO EDILIZIO URBANO** (RD L. 13-4-1939 n. 652)

MOD. BN 000

PIRE  
250

Planimetria di u.t.u. in Comune di BUSTO A. REPUBBLICA CIV. 47

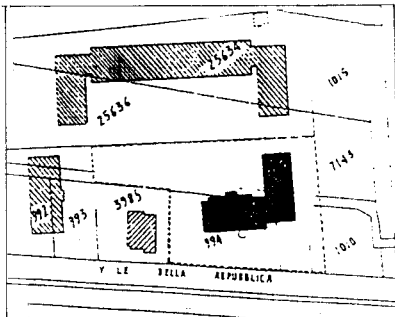
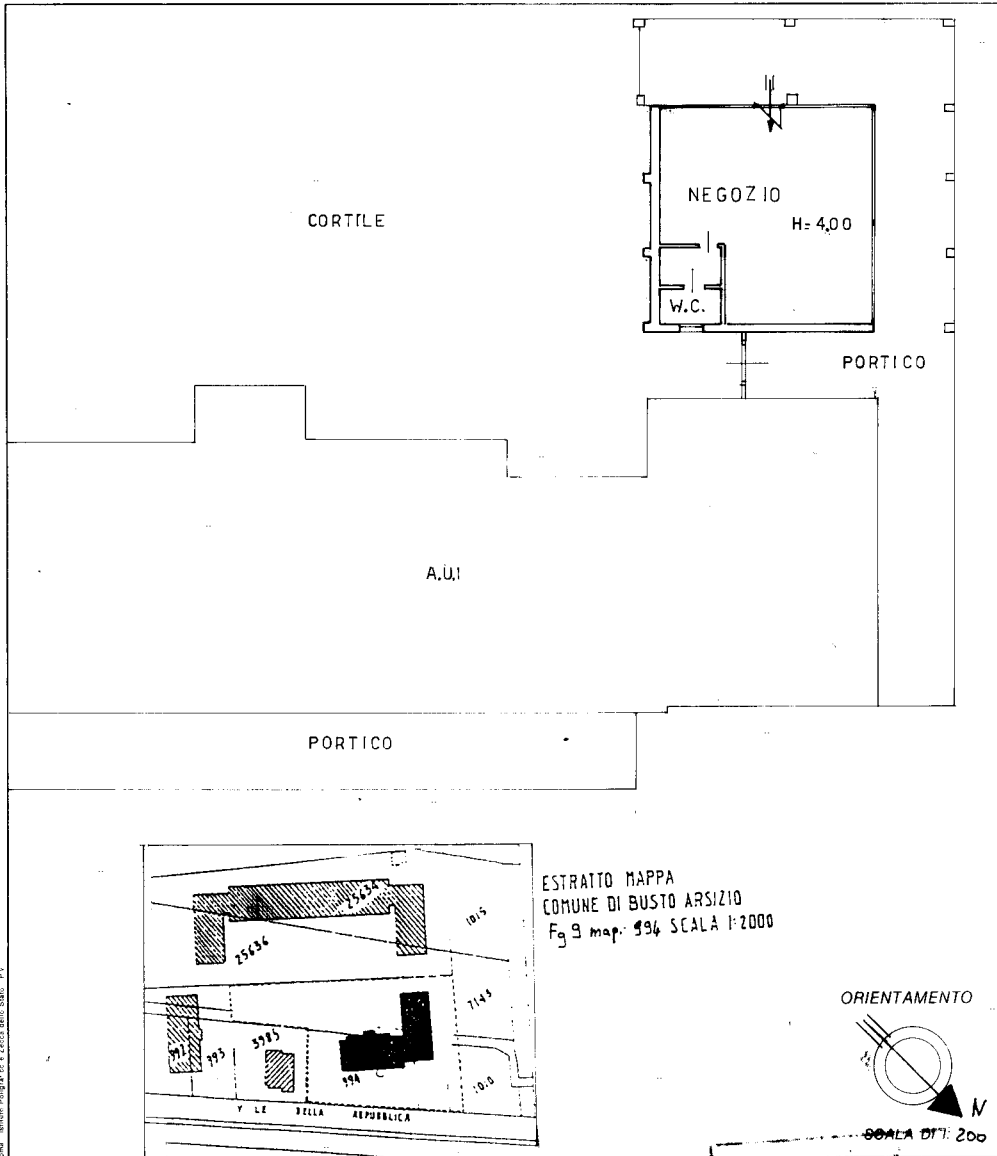

ESTRATTO MAPPA  
COMUNE DI BUSTO ARSIZIO  
Fg. 9 map. 494 SCALA 1:2000

ORIENTAMENTO



SCALA DTI: 200

Dichiarazione di N.C.   
Denuncia di variazione

Compilata dal \_\_\_\_\_  
(Titolo cognome e nome)

Identificativi catastali  
F. 9  
n. 994 sub 4

Iscritto all'albo de \_\_\_\_\_  
della provincia di \_\_\_\_\_  
data \_\_\_\_\_ Firma \_\_\_\_\_

RISERVATO ALL'UFFICIO

500

Catasto dei Fabbricati - Situazione al 14/05/2024 - Comune di BUSTO ARSIZIO(B300) - < Sez. urbana BU - Foglio 9 - Particella 994 - Subalterno 4 >  
VIALE DELLA REPUBBLICA n. 47 Piano T

Ultima planimetria in atti