

Allegato N°20:

LOTTO B) AGGIORNATO ALLA DATA ATTUALE

U.I. IN VIA PAPA GIOVANNI XXIII 27/Q-R NELL'ABITATO DI SCANZANO J.

TRIBUNALE MATERA Area Esecuzioni Immobiliari- G.E. Dott.ssa V. La Battaglia

RGE 106/02: Intesa Gestione Crediti S.p.A. + altri c/ [REDACTED]

Catasto dei Fabbricati di Scanzano Jonico (MT) Fg.60 p.IIa 643 sub.23

 Porzione immobile da rimuovere
in quanto abusivo ed illegittimo

 Porzione immobile da regolarizzare
ai sensi dell'art.34 D.P.R. 380/'01

ORIENTAMENTO

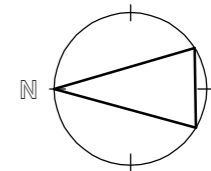

SCALA 1:100

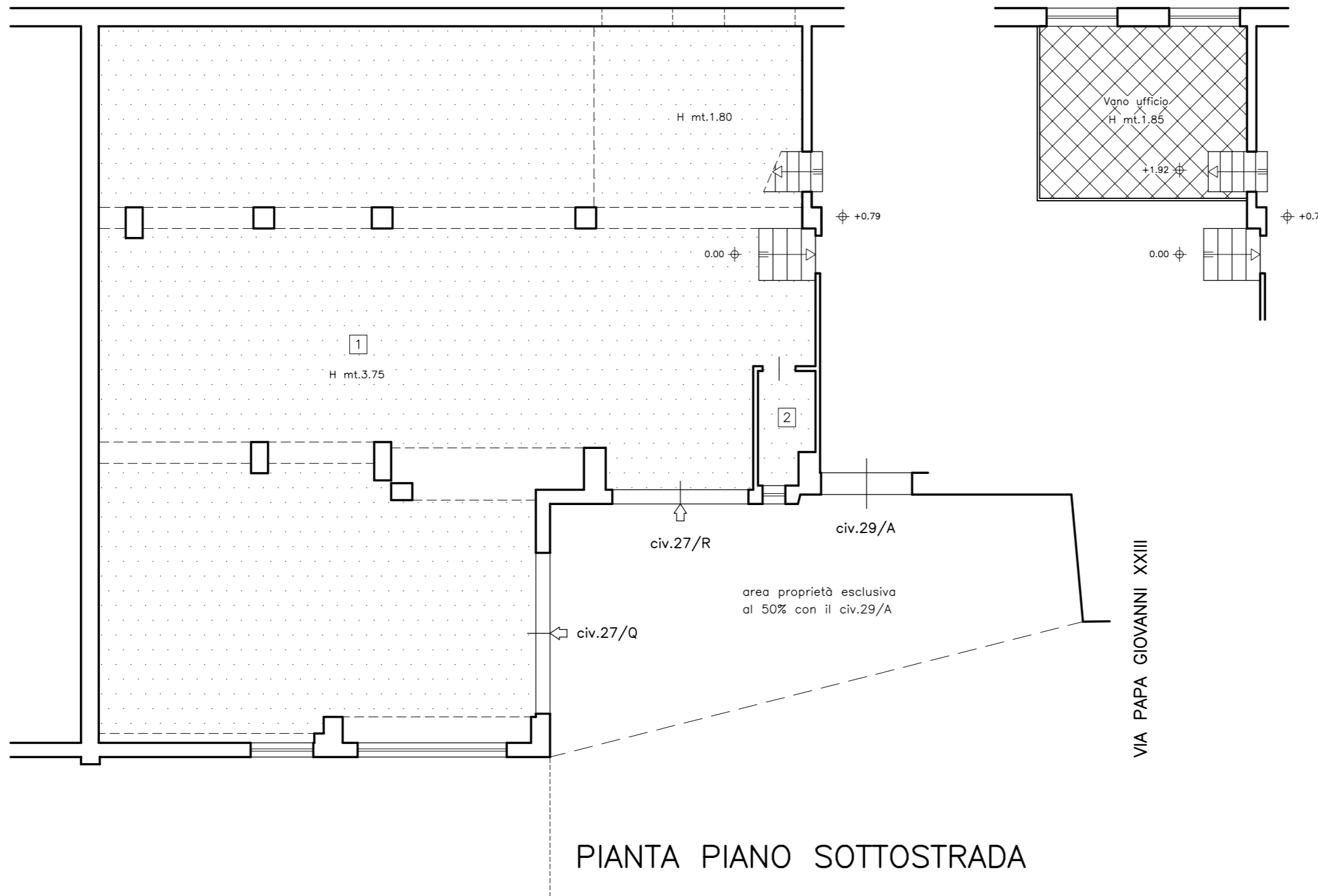

PIANO AMMEZZATO

(1) Locale artigianale	mq.192.50
(2) W.C.	mq. 2.70
TOTALE S.U.N.R. P.S1	mq.195.20
Totale sup. commerciale	mq.213.60

Matera, 06/02/2023
IL C.T.U.:
Geom. E.le DI CECCA

