

TRIBUNALE DI MILANO
SEZIONE CIVILE – UFFICIO ESECUZIONI IMMOBILIARI

ESECUZIONE FORZATA
N. GEN. REP 328/2020

RILIEVO
FOTOGRAFICO
Viale EUROPA 69
OSSONA

INGRESSO e FACCIATA ESTERNA Viale EUROPA 69



ACCESSO CARRAIO



INGRESSO PEDONALE



FACCIATA INTERNA



FACCIATA INTERNA



BOX



AREA ESTERNA



FACCIATA LATO INTERNO



AREA CORTILIZIA



ACCESSO CANTINA PIANO TERRENO



BALCONE



INGRESSO IN COMUNE CON ALTRA UNITA' ATTIGUA



INGRESSO APPARTAMENTO



ZONA CUCINA PIANO PRIMO



BAGNO PIANO PRIMO



BALCONE



SOGGIORNO PIANO PRIMO



CAMERA PIANO PRIMO



INGRESSO PIANO TERRENO - CANTINA



CANTINA PIANO TERRENO



CANTINA PIANO TERRENO



CANTINA PIANO TERRENO



CANTINA PIANO TERRENO



CANTINA PIANO TERRENO



ACCESSO RIPOSTIGLIO ESTERNO



RIPOSTIGLIO ESTERNO



RIPOSTIGLIO ESTERNO



BOX



BOX

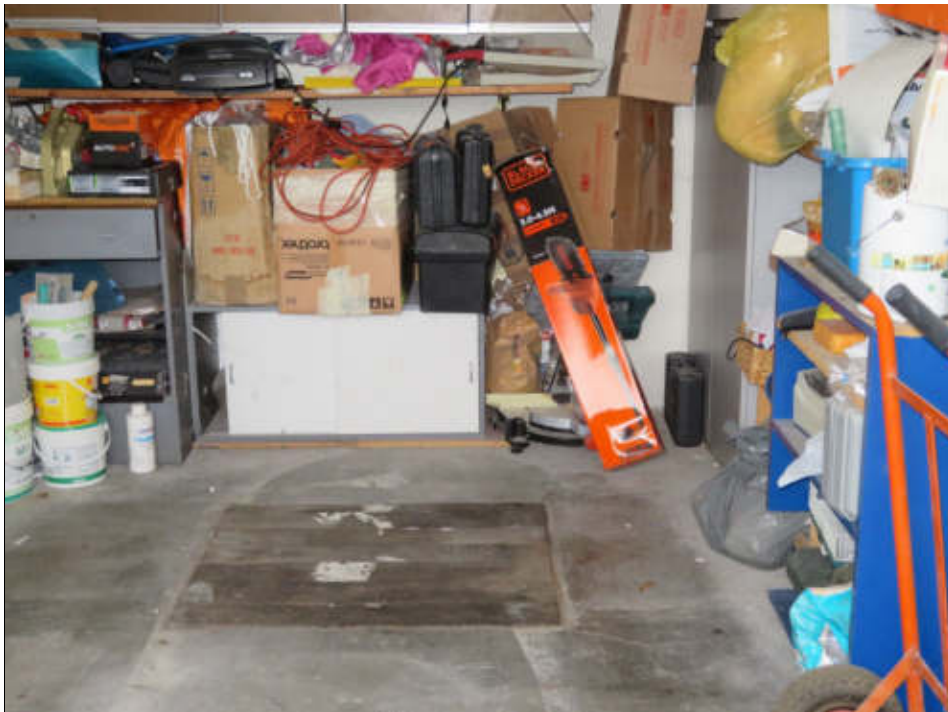

BOX



PARTICOLARE SERRAMENTI ESTERNI

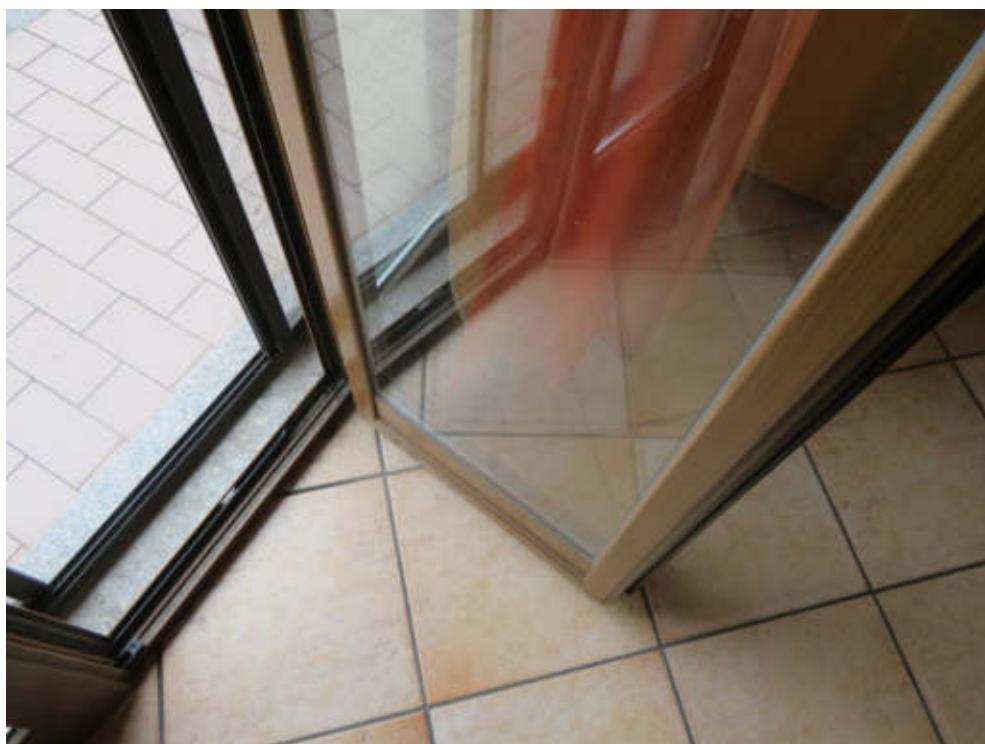

PARTICOLARE SERRAMENTI ESTERNI



PARTICOLARE SERRAMENTO BOX

