

MODULARIO
F. rig. rend. 497



MINISTERO DELLE FINANZE
DIPARTIMENTO DEL TERRITORIO
CATASTO EDILIZIO URBANO (RDL 13-4-1939, n. 652)

MOD. BN (CEU)

LIRE
500

Planimetria di u.i.u. in Comune di MEZZANI via ZERBINI civ. 1

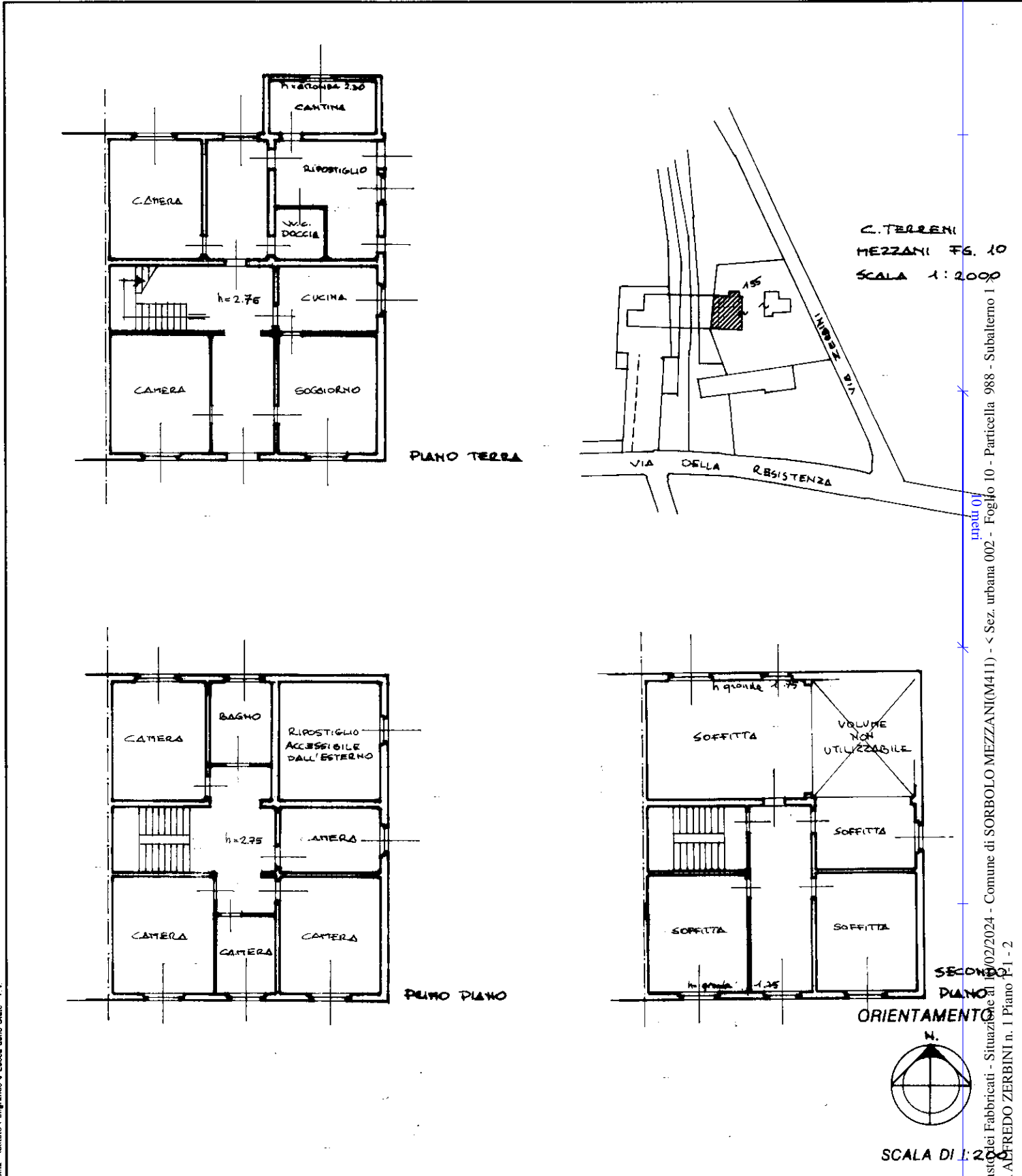

Roma - Istituto Poligrafico e Zecca dello Stato - P.V.

Catasto dei Fabbricati - Situazione al 18/02/2024 - Comune di SORBOLLO MEZZANI(M411) - < Sez. urbana 002 - Foglio 10 - Particella 988 - Subalterno 1
VIA ALFREDO ZERBINI n. 1 Piano P.1-2

Dichiarazione di N.C.
 Ultima planimetria in atti
 Denuncia di variazione

Data presentazione: 21/11/1995 - Data: 18/02/2024 - n. T37375 - Richiedente: CLBDNC59D09I480N
 Totale schede: 15 - Formato di acquisizione: A4 (210x297) - Formato stampa richiesto: A4 (210x297)
 F. 10
 n. 387 sub. 12
 390

Compilata dal GEOM. FERRARI PAOLO
 (Titolo, cognome e nome)

Isritto all'albo de GEOMETRI
 della provincia di PARMA n. 1959
 data 16-11-95 Firma Ferrari Paolo

RISERVATO ALL'UFFICIO

**Agenzia del Territorio
CATASTO FABBRICATI
Ufficio Provinciale di
Parma**

Dichiarazione protocollo n. PR0048419 del 13/03/2012

Planimetria di u.i.u. in Comune di Mezzani

Via Alfredo Zerbini (casale)

civ. 1

Identificativi Catastali:

Sezione:

Foglio: 10

Particella: 988

Subalterno: 2

Compilata da:

Lambertini Francesco

Iscritto all'albo:

Geometri

Prov. Parma

N. 2627

Scheda n. 1

Scala 1:200

PIANO TERRA

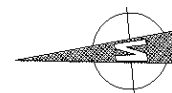
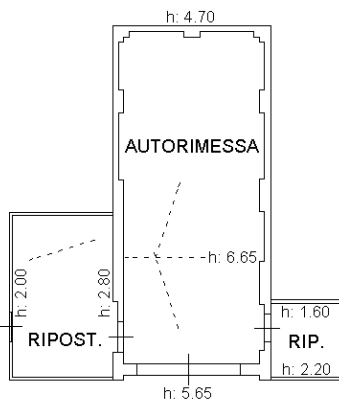

Ultima planimetria in atti



doc 5

N=10900

E=7900

1 Particella: 988

Comune: (PR) SORBOLO MEZZANI/B
Scala originale: 1:2000
Dimensione cornice: 534.000 x 378.000 metr

1-Mag-2024 19:11:47
Protocollo pratica T64552/2024