



N=4999400

E=1550100

Comune: (LO) SOMAGLIA  
 Foglio: 16  
 Scala originale: 1:1000  
 Dimensione cornice: 267.000 x 189.000 metri  
 Protocollo pratica T77362/2022

20-Giu-2022 10:20:35

1 Particella: 265

MODULARIO  
F. reg. rend. 497



MINISTERO DELLE FINANZE  
DIREZIONE GENERALE DEL CATASTO E DEI SERVIZI TECNICI ERARIALI

Mod. B (Nuovo Catasto Edilizio Urbano)

Lire  
100

# NUOVO CATASTO EDILIZIO URBANO

(R. DECRETO-LEGGE 13 APRILE 1939, N. 650)

Planimetria dell'immobile situato nel Comune di SOMAGLIA LOD. Via C. MATTEOTTI

Ditta FERRARI MARIA ROSA nata a SOMAGLIA il 13.10.1939

Allegata alla dichiarazione presentata all'Ufficio Tecnico Erariale di MILANO

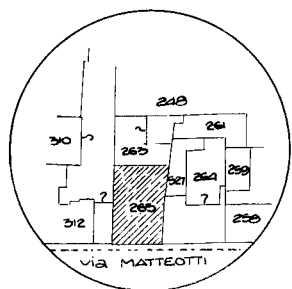

PLANIMETRIA 1:1000

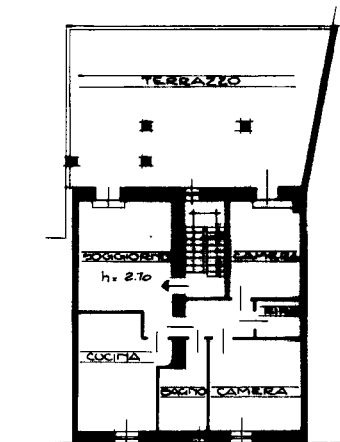

PIANO PRIMO

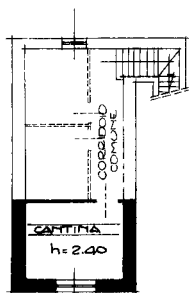

PIANO INTERRATO

ORIENTAMENTO

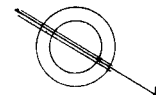

SCALA DI I: 800

SPAZIO RISERVATO PER LE ANNOTAZIONI D'UFFICIO

DATA  
PROT. N°

P.ta 24  
Fo. 16  
Mapp. 265  
Sub. 2

Compilata dal GEOMETRA  
(Titolo, nome e cognome del tecnico)  
PIERLUIGI FERRARI

Iscritto all'Albo dei GEOMETRI n° 4018  
della Provincia di MILANO

DATA 18.09.1985

Firma: *[Signature]*

Ultima planimetria in atti



**MINISTERO DELLE FINANZE**  
**DIREZIONE GENERALE DEL CATASTO E DEI SERVIZI TECNICI ERARIALI**  
**NUOVO CATASTO EDILIZIO URBANO**

Lire  
100

(R. DECRETO-LEGGE 13 APRILE 1938, N. 652)

Planimetria dell'immobile situato nel Comune di SOMAGLIA LOD. Via G. MATTEOTTI  
 Ditta FERRARI MARIA ROSA nata a SOMAGLIA il 13-10-1939  
 Allegata alla dichiarazione presentata all'Ufficio Tecnico Erariale di MILANO

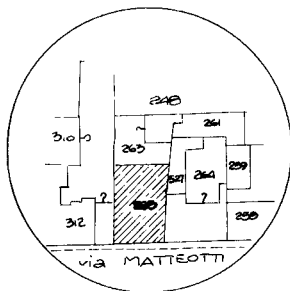

PLANIMETRIA 1:1000

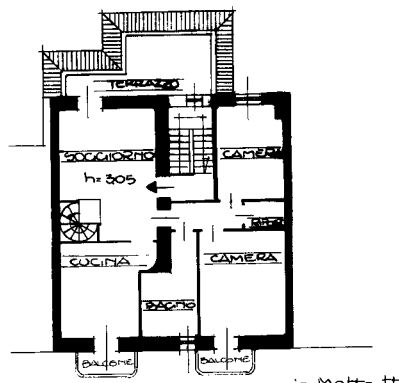

PIANO SECONDO

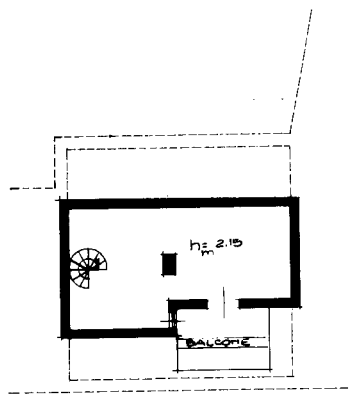

SOTTOTETTO (P.TERZO)

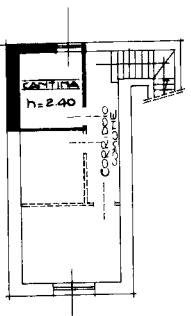

PIANO INTERRATO

ORIENTAMENTO

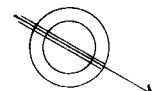

SCALA DI 1:200

SPAZIO RISERVATO PER LE ANNOTAZIONI D'UFFICIO

DATA		P.ta	24
PROT. N°		Fg.	16
		Mapp.	265
		sub.	3

Compilata dal GEOMETRA  
 (Titolo, nome e cognome del tecnico)  
PIERLUIGI FERRARI  
 Iscritto all'Albo dei GEOMETRI n° 4018  
 della Provincia di MILANO  
 DATA 18-10-1985  
 Firma: ferrari pierluigi

Ultima planimetria in atti

Catasto dei Fabbricati - Situazione al 10/05/2022 - Comune di SOMAGLIA(1815) - < Foglio 16 - Particella 265 - Subalterno 3 >  
 VIA GIACOMO MATTEOTTI n. SNC Piano S1 - 2-3  
 Inquadro 01

MODULARIO  
F. n. 497



MINISTERO DELLE FINANZE  
DIREZIONE GENERALE DEL CATASTO E DEI SERVIZI TECNICI ERARIALI

Mod. B (Nuovo Catasto Edilizio Urbano)

Lire  
100

# NUOVO CATASTO EDILIZIO URBANO

(R. DECRETO-LEGGE 13 APRILE 1939, N. 652)

Planimetria dell'immobile situato nel Comune di SOMAGLIA LOD. Via GI. MATTEOTTI  
Ditta FERRARI MARIA ROSA nata a SOMAGLIA il 13.10.1939  
Allegata alla dichiarazione presentata all'Ufficio Tecnico Erariale di MILANO

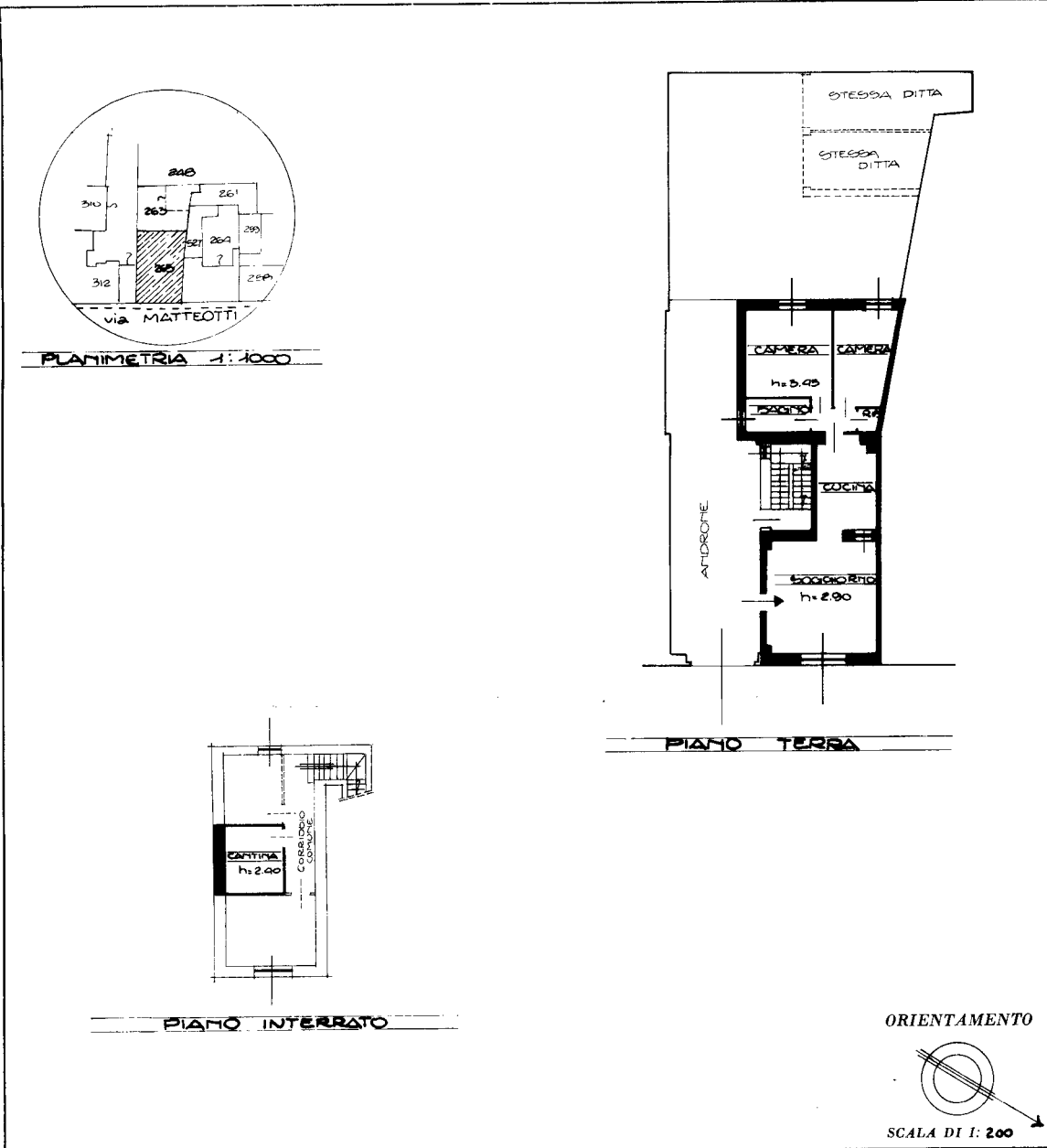

SPAZIO RISERVATO PER LE ANNOTAZIONI D'UFFICIO	
DATA	Pta 24
PROT. N°	Fo. 16
	Mapp. 265 + 263
	Sub 4
	Porzione A

Compilata dal GEOMETRA  
(Titolo, nome e cognome del tecnico)  
PIERLUIGI FERRARI  
Iscritto all'Albo dei GEOMETRI n°4018  
della Provincia di MILANO  
DATA 18.10.1985  
Firma: *ferrari p.l.*

innau 01  
 Catasto dei Fabbricati - Situazione al 10/05/2022 - Comune di SOMAGLIA(1815) - < Foglio 16 - Particella 265 - Subalterno 4 >  
 VIA GIACOMO MATTEOTTI n. SNC Piano T-SI

Ultima planimetria in atti

MODULARIO  
F. - rg. rend. - 497



MINISTERO DELLE FINANZE  
DIREZIONE GENERALE DEL CATASTO E DEI SERVIZI TECNICI ERARIALI

MOD. B (Nuovo Catasto Edilizio Urbano)

Lire  
100

# NUOVO CATASTO EDILIZIO URBANO

(R. DECRETO-LEGGE 15 APRILE 1939, N. 652)

Planimetria dell'immobile situato nel Comune di SOMAGLIA LODIG. Via G. MATTEOTTI  
Ditta FERRARI MARIA ROSA nata a SOMAGLIA il 15.10.1959  
Allegata alla dichiarazione presentata all'Ufficio Tecnico Erariale di MILANO

Tipo Mappale n° 32159 del 24.4.1985

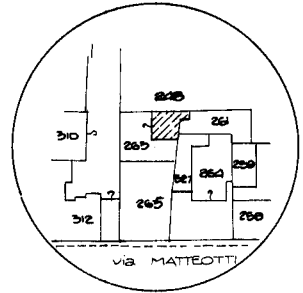

PLANIMETRIA 1:1000

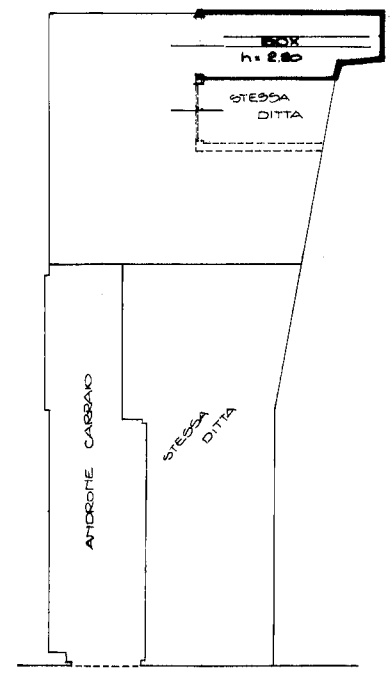

PIANO TERRA

ORIENTAMENTO

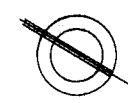

SCALA DI I: 200

SPAZIO RISERVATO PER LE ANNOTAZIONI D'UFFICIO

DATA	Fg. 16
PROT. N°	Mapp. 263+265
	cub. 4
	p.ta
	Porz. B

Compilata dal GEOMETRA  
(Titolo, nome e cognome del tecnico)  
PIERLUIGI FERRARI  
Iscritto all'Albo dei GEOMETRI N° 208  
della Provincia di MILANO  
DATA 10.10.1985  
Firma: *ferrari Pierluigi*

Ultima planimetria in atti

invariato  
Catasto dei Fabbricati - Situazione al 10/05/2022 - Comune di SOMAGLIA(1815) - < Foglio 16 - Particella 263 - Subalterno 1 >  
VIA GIACOMO MATTEOTTI n. SNC Piano T

MODULARIO  
P. - rg. rend. - 497



MINISTERO DELLE FINANZE

Mod. B (Nuovo Catasto Edilizio Urbano)

DIREZIONE GENERALE DEL CATASTO E DEI SERVIZI TECNICI ERARIALI

Lire  
100

# NUOVO CATASTO EDILIZIO URBANO

(R. DECRETO-LEGGE 13 APRILE 1989, N. 659)

Planimetria dell'immobile situato nel Comune di SOMACILIA LORICA Via G. MATTEOTTI

Ditta FERRARI MARIA ROSA nata a SOMACILIA il 13.10.1939

Allegata alla dichiarazione presentata all'Ufficio Tecnico Erariale di MILANO

Tipo Mappale n° 32159 del 22.4.1989

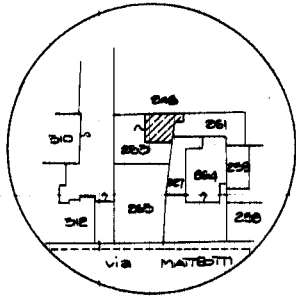

PLANIMETRIA 1:1000

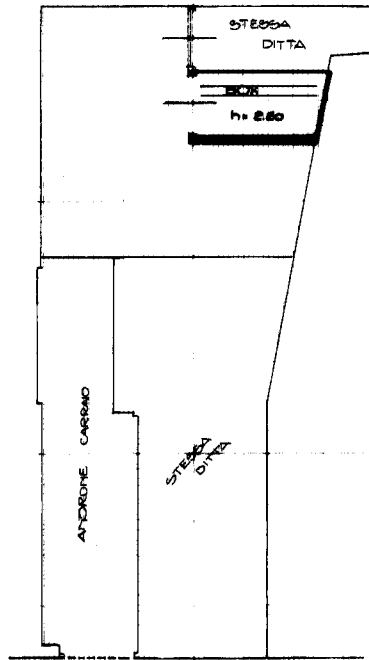

PIANTO TERRA

ORIENTAMENTO



SCALA DI 1: 800

SPAZIO RISERVATO PER LE ANNOTAZIONI D'UFFICIO

DATA  
PROT. N°

49964

Fg. 16  
Mapp. 265+267  
sub. 4  
Porzione C

Compilata dal GEOMETRA  
(Titolo, nome e cognome del tecnico)  
PIERLUIGI FERRARI

Iscritto all'Albo dei GEOMETRI n° 4000  
della Provincia di MILANO

DATA 13.10.1985

Firma: Ferrari P. L.