

LOTTO N° 7 – Particella 74 sub. 23



Cucina



Camera centrale



W.c. da condonare (già ripostiglio)

LOTTO 7 - Particella 74 sub 23

PIANO QUARTO H = m. 3,03

Planimetria scala 1/100



STATO AUTORIZZATO

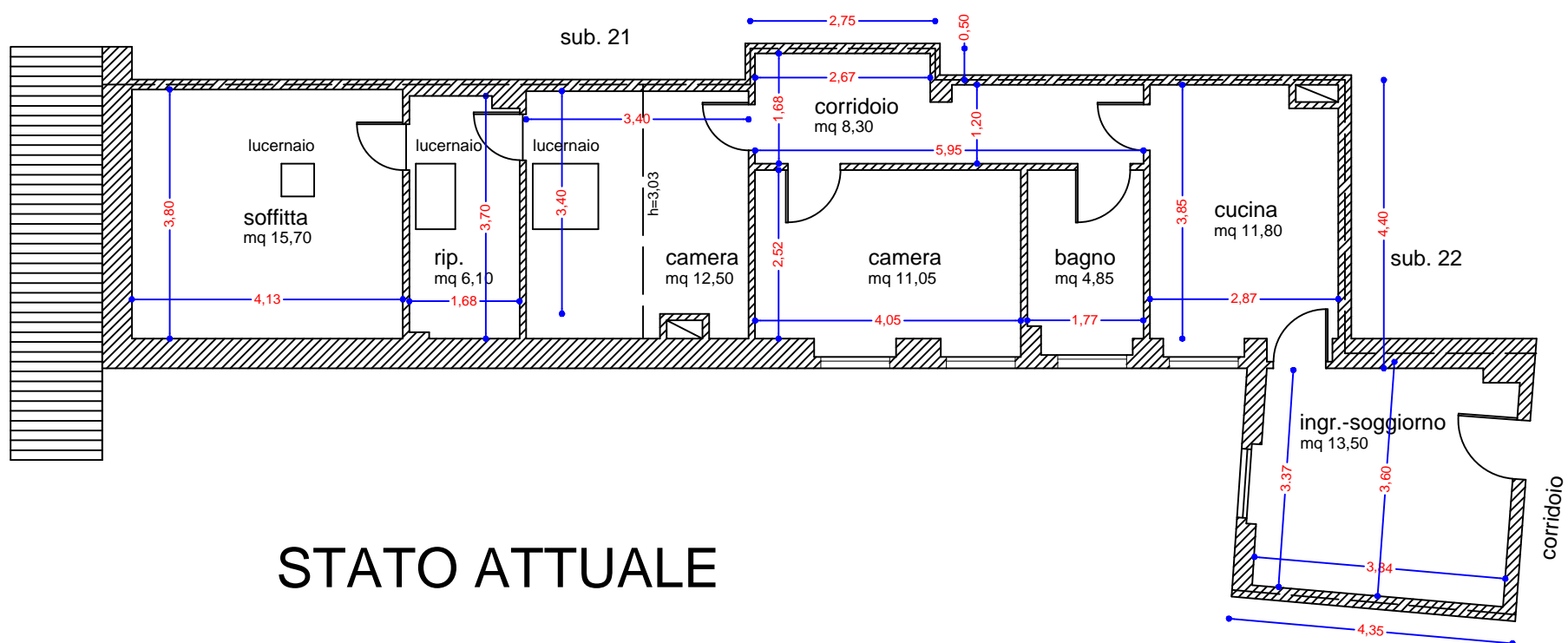

STATO ATTUALE

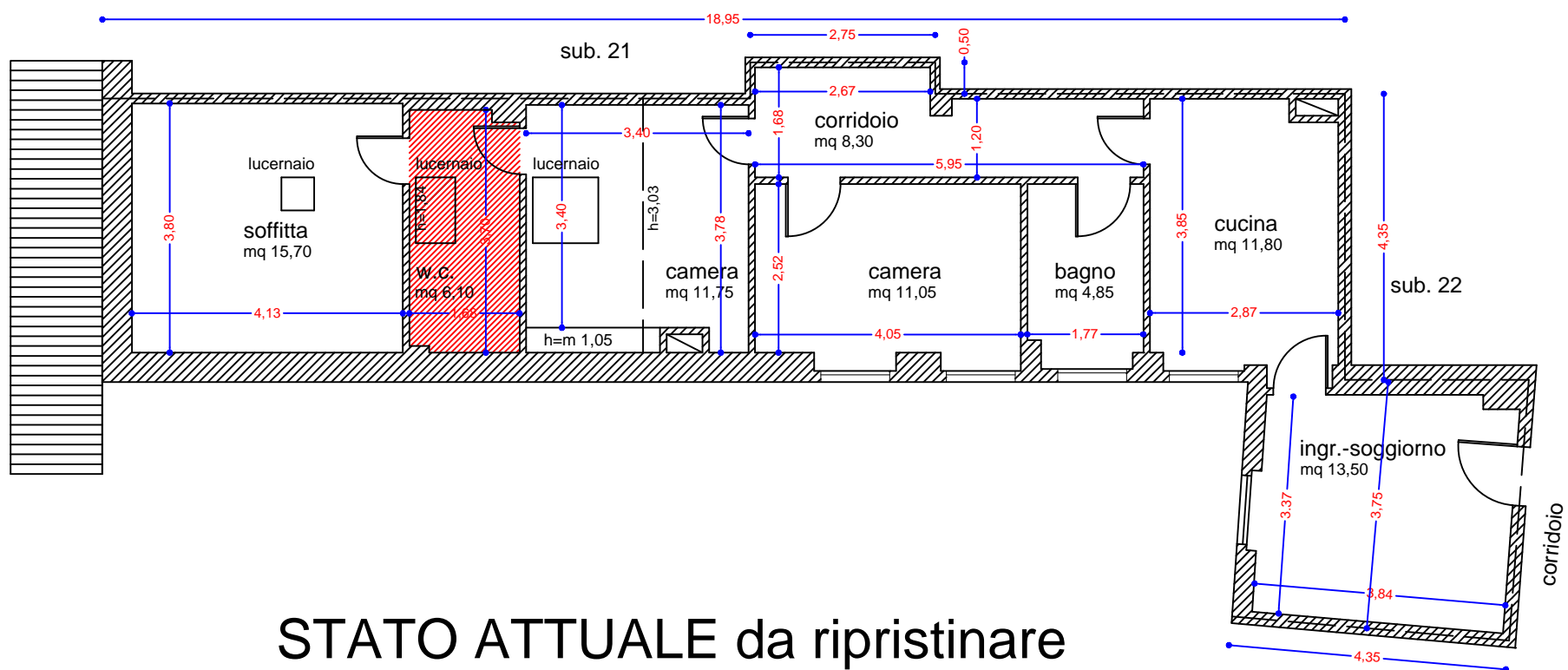

STATO ATTUALE da ripristinare

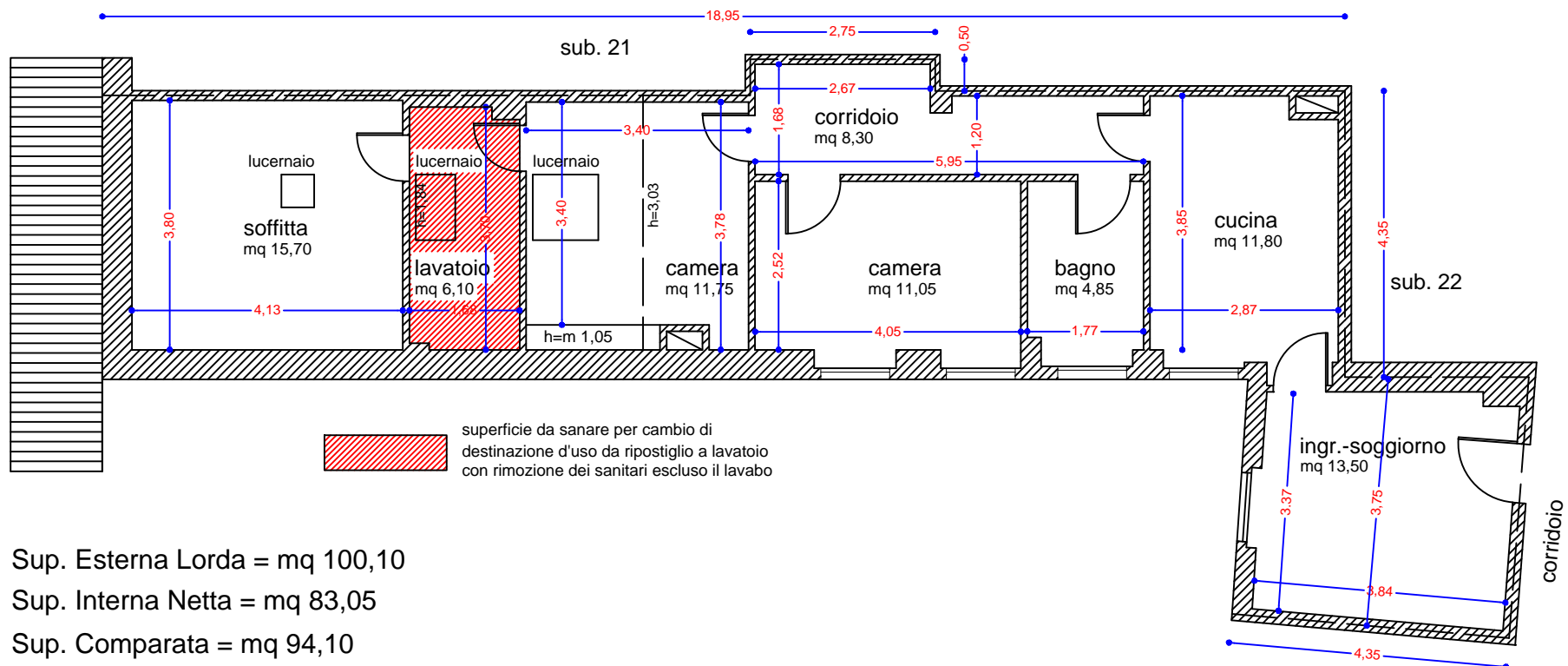

 superficie da sanare per cambio di destinazione d'uso da ripostiglio a lavatoio con rimozione dei sanitari escluso il lavabo

Sup. Esterna Lorda = mq 100,10

Sup. Interna Netta = mq 83,05

Sup. Comparata = mq 94,10

**Agenzia del Territorio
CATASTO FABBRICATI
Ufficio Provinciale di
Ascoli**

Dichiarazione protocollo n. AP0248192 del 20/08/2007

Planimetria di u.i.u. in Comune di Ascoli Piceno

Frazione Pianoro San Marco

civ. SNC

Identificativi Catastali:

Sezione:
Foglio: 122
Particella: 74
Subalterno: 23

Compilata da:
Costantini Antonio
Iscritto all'albo:
Geometri

Prov. Ascoli

N. 321

Scheda n. 1

Scala 1:200

PIANO QUARTO

H = 3.03

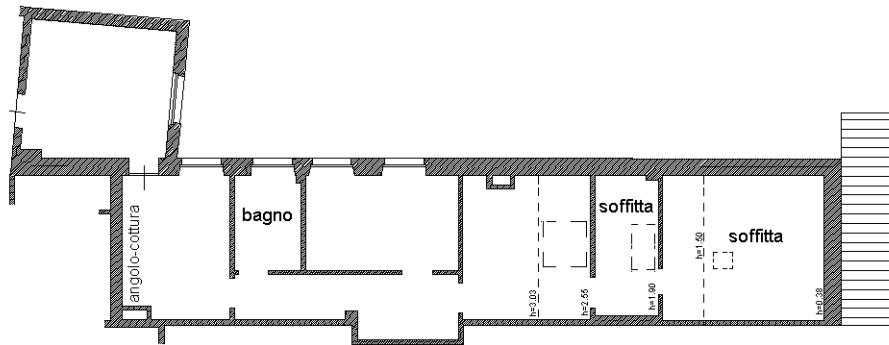

Ultima planimetria in atti