

**LOTTO N° 2 – Particella 74 sub. 7**



Ingresso-soggiorno



Camera



Bagno

# LOTTO 2 - Particella 74 sub 7

PIANO SECONDO H = m. 3,02

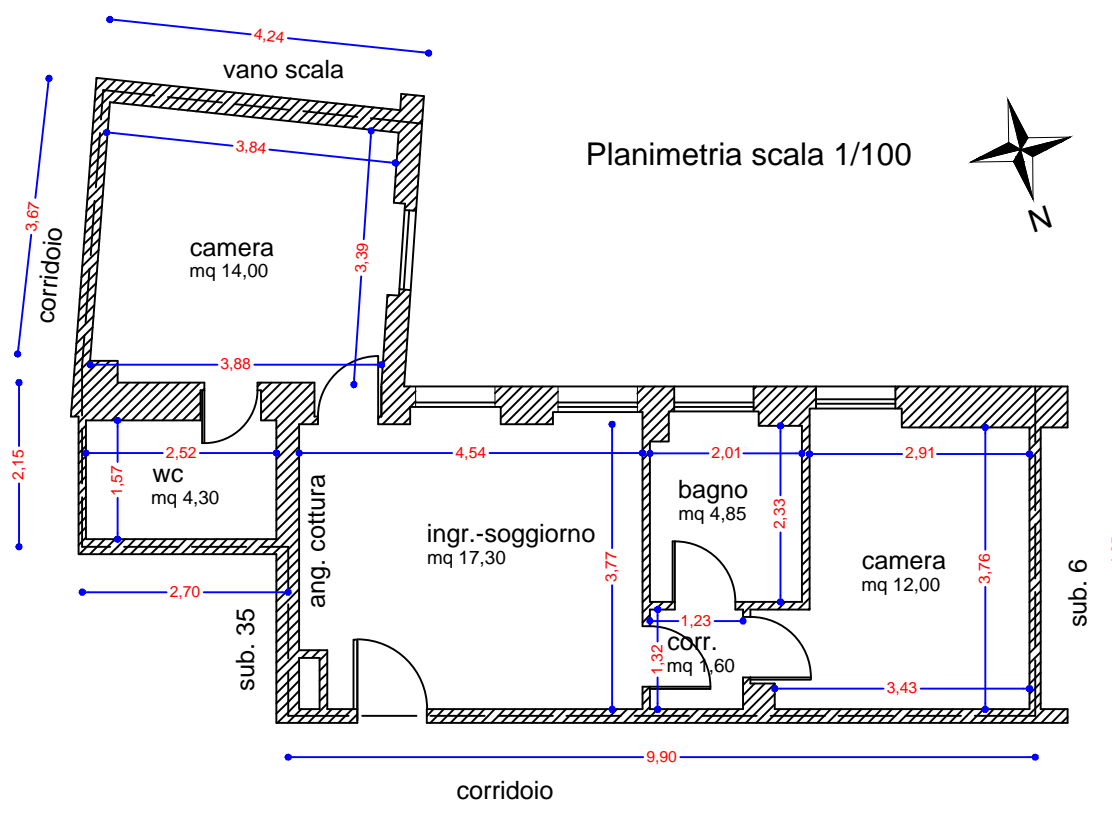

Sup. Esterna Lorda = mq 64,40

Sup. Interna Netta = mq 54,05

Sup. Comparata = mq 64,40

**Agenzia del Territorio  
CATASTO FABBRICATI  
Ufficio Provinciale di  
Ascoli**

Dichiarazione protocollo n. AP0248192 del 20/08/2007

Planimetria di u.i.u. in Comune di Ascoli Piceno

Frazione Pianoro San Marco

civ. SNC

Identificativi Catastali:

Sezione:  
Foglio: 122  
Particella: 74  
Subalterno: 7

Compilata da:  
Costantini Antonio  
Iscritto all'albo:  
Geometri

Prov. Ascoli

N. 321

Scheda n. 1

Scala 1:200

PIANO SECONDO

H = 3.05

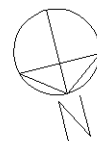
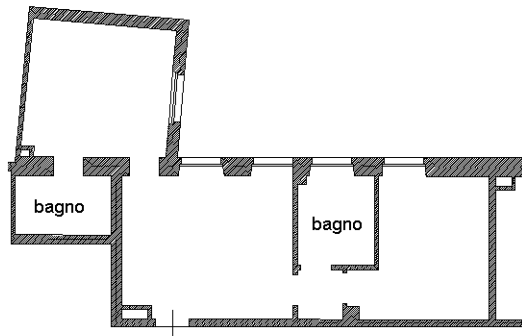

Ultima planimetria in atti