

MODULARIO
P. fig. rend. 497



MINISTERO DELLE FINANZE
DIREZIONE GENERALE DEL CATASTO E DEI SERVIZI TECNICI ERARIALI

Mod. B (Nuovo Catasto Edilizio Urbano)

Lire
150

NUOVO CATASTO EDILIZIO URBANO

(R. DECRETO-LEGGE 13 APRILE 1938, N. 652)

Planimetria dell'immobile situato nel Comune di SABAUDIA Via Lungomare 63 A
Ditta ANTUNES, ANTONIO MARTINS nato a LISBONA il 14/8/1942 - DI TANNA Sandra c.a.l' Aquila
Allegata alla dichiarazione presentata all'Ufficio Tecnico Erariale di LATINA n. 8-5-942

PIANO PRIMO SOTTOSTRADA
H 280

spazi condominiali

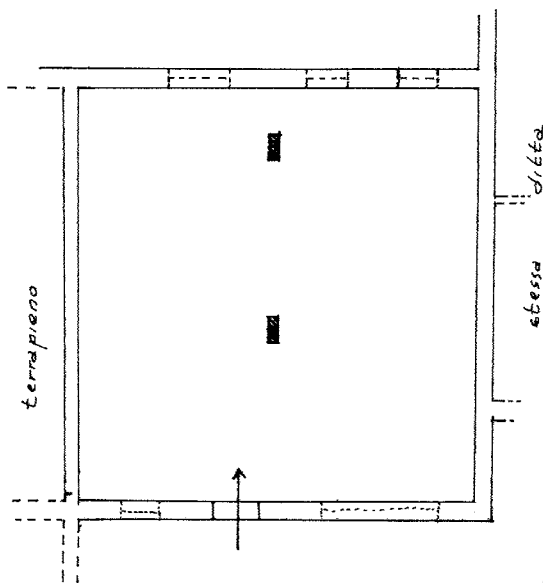

corte condominiale

ORIENTAMENTO



SCALA DI 1/100

SPAZIO RISERVATO PER LE ANNOTAZIONI D'UFFICIO

DATA
PROT. N°

Unità da accatastare afferenti un
fabbricato già accatastato in parte

F. 422 n° 151 Sub B

Compilata dal Geometra Romano Abati
(Titolo, nome e cognome del tecnico)

Iscritto all'Albo dei Geometri
della Provincia di LATINA

DATA 7-01-1987

Firma: [Signature]

in neu 01

Catasto dei Fabbricati - Situazione al 31/03/2023 - Comune di SABAUDIA(H647) - < Foglio 122 - Particella 151 - Subalterno 5 >
STRADA LUNGOMARE n. 13857 Piano S1

Ultima planimetria in atti