

N=600



Direzione Provinciale di Enna Ufficio Provinciale - Territorio - Direttore CILIA CIANLUCA

Vis. tel. (0.90 euro)

Comune: (EN) PIETRAPERZIA  
 Foglio: 31 All: C  
 Scala originale: 1:500  
 Dimensione cornice: 133.500 x 94.500 metr  
 1-Ago-2023 16:12:45  
 Protocollo pratica T277508/2023

Firmato Da: ARENA NICOLA MARIA AUSILIA Emesso Da: ARUBAPEC S.P.A. NG CA 3 Serial#: 5b88b2acc94c0b195cc096331056f0f2



MODULARIO  
F. rig. rend. 480



MINISTERO DELLE FINANZE  
DIPARTIMENTO DEL TERRITORIO  
**CATASTO EDILIZIO URBANO** (RDL 13-4-1939, n. 852)

MOD. 84 (CE)

LIRE  
200

Planimetria di u.i.u. in Comune di PIETRAPERZIA via G. GARIBALDI CIV. 35

PIANO TERRA  
H= 2,80

VIA TORTORICI CERMONA

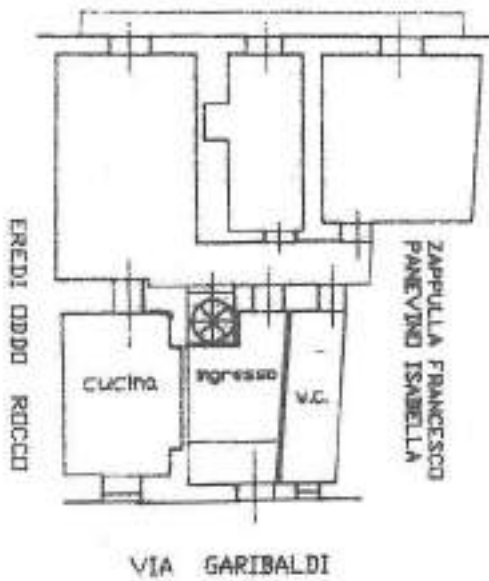

08511776

ORIENTAMENTO



SCALA DI 1:200

Dichiarazione di N.C.   
Dichiarazione di in situazione

Compilata dal Geom. PANEVINO  
(Titolo, cognome o nome)  
GIUSEPPE

RISERVATO ALL'UFFICIO

516001

Data presentazione: 07/09/2000 - Data: 19/01/2024 - n. T149925 - Richiedente: BNTSVT67S19G624F  
Firma del catastista  
1.050 sub. 4

iscritto all'albo de ENNA  
A4(210x297) - Formato stampo richiesto A4(210x297)  
della provincia di ENNA n. 578

Firmato Da: ARENA NICOLA MARIA AUSILIA Emesso Da: ARUBAPEC S.P.A. NG CA 3 Seriale#: 5b88b2acc94cb196cod96331056f0f2 Subaliquota 4 - Utile grafica Catasto del Territorio - Situazione di Urbanizzazione

MODULARIO  
f. r. n. n. 407



MINISTERO DELLE FINANZE  
DIPARTIMENTO DEL TERRITORIO  
**CATASTO EDILIZIO URBANO** (RDL 13-4-1938, n. 852)

MOD. EN (CE)

LIRE  
200

Planimetria di u.i.u. in Comune di PIETRAPERZIA via TORTORICI CREMONA civ. 56

PIANO TERRA  
H= 2,60

VIA TORTORICI CREMONA

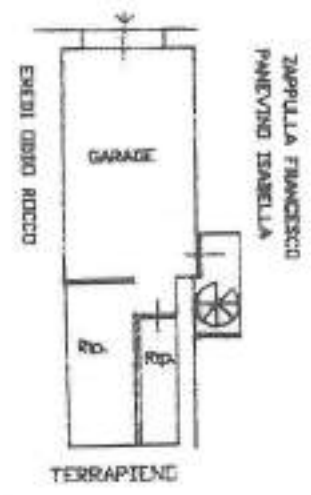

Dichiarazione di N.C.   
Denuncia di variazione

Compilata dal GEOM. PANEVINO  
(Titolo, cognome e nome)  
GIUSEPPE

RISERVATO ALL'UFFICIO  
56001

data presentazione: 07/09/2000 - Data: 19/01/2024 - n. T152212 - Richiedente: BNFSVT67S19G624F  
formato di acquisizione: A4 (210x297) - Formato stampato: A4 (210x297)  
n. 1050 sub 6 della provincia di CRNA

Firmato Da: ARENA NICOLA MARIA AUSILIA Emesso Da: ARUBAREG S.P.A. NG-CA 3 Serial#: 586882acc6c0b195cc096331056f0f2

# PIANTA PIANO SEMINTERRATO MODIFICATA

VIA GARIBOLDI

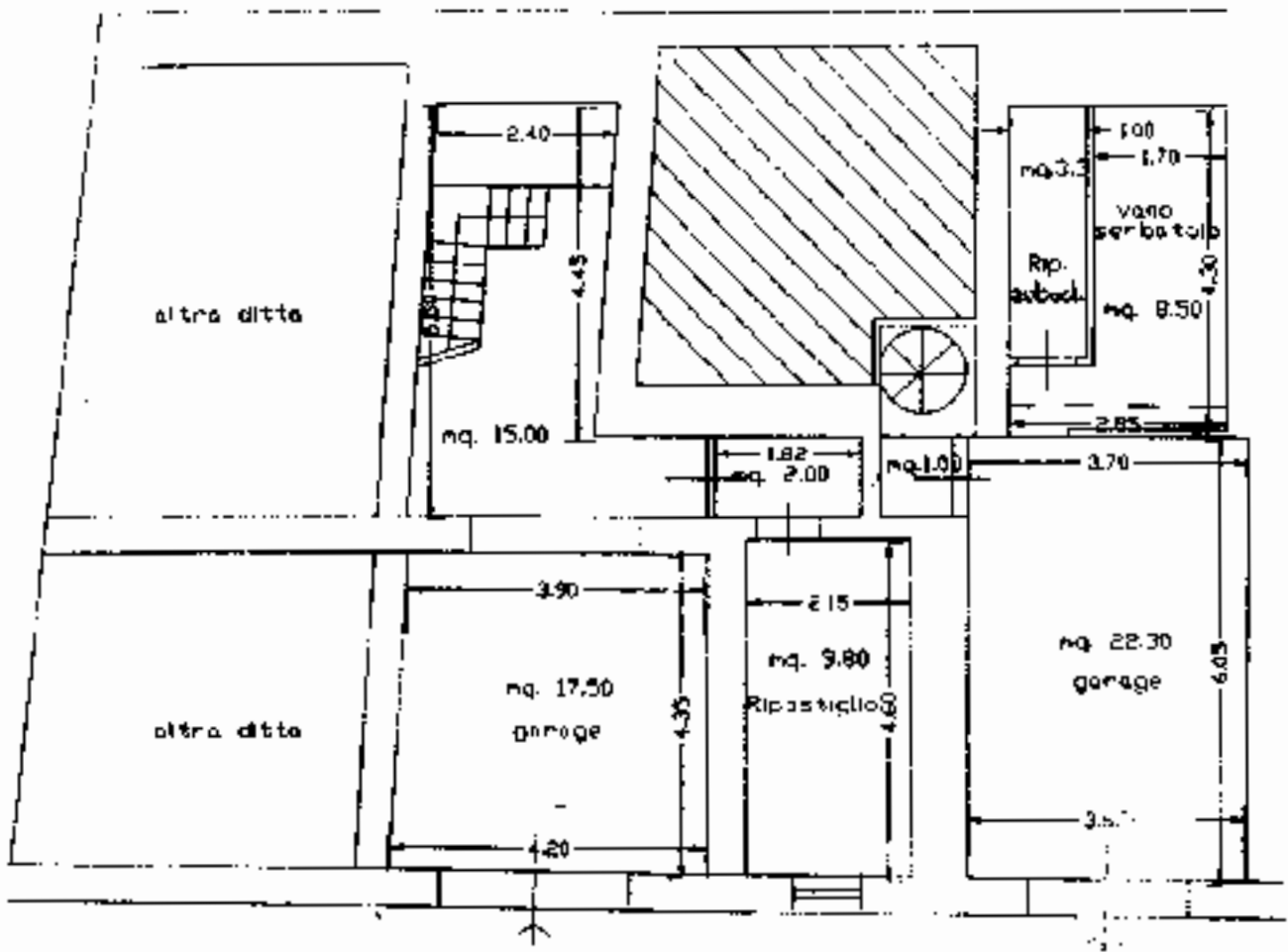

VIA TORTORICI CREMONA



# PIANTA PIANO TERRA MODIFICATA

VIA GARIBOLDI

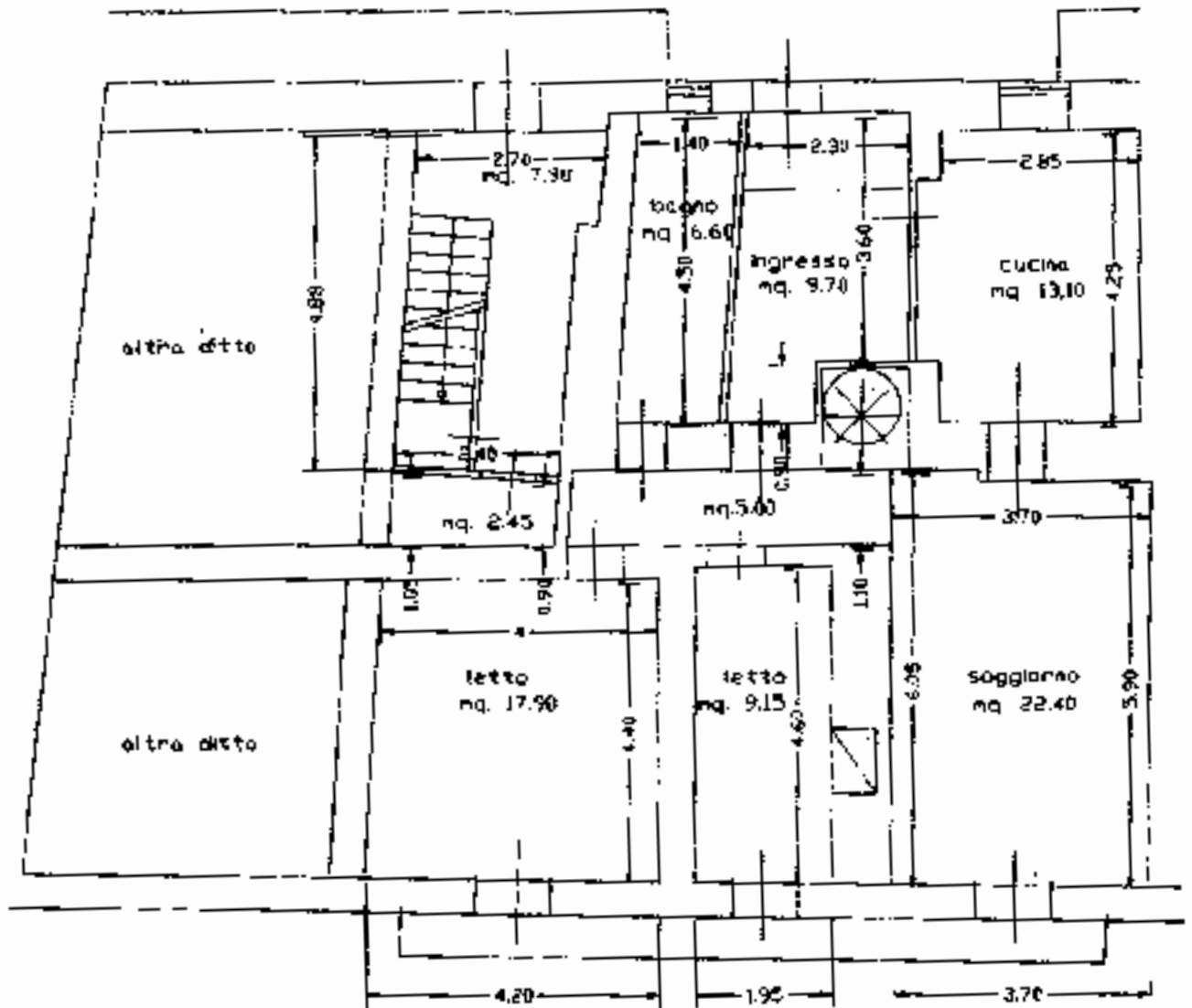

VIA TERTONICI CERMONA



# Pianta piano PRIME MODIFICATA

VIA GARIBOLDI

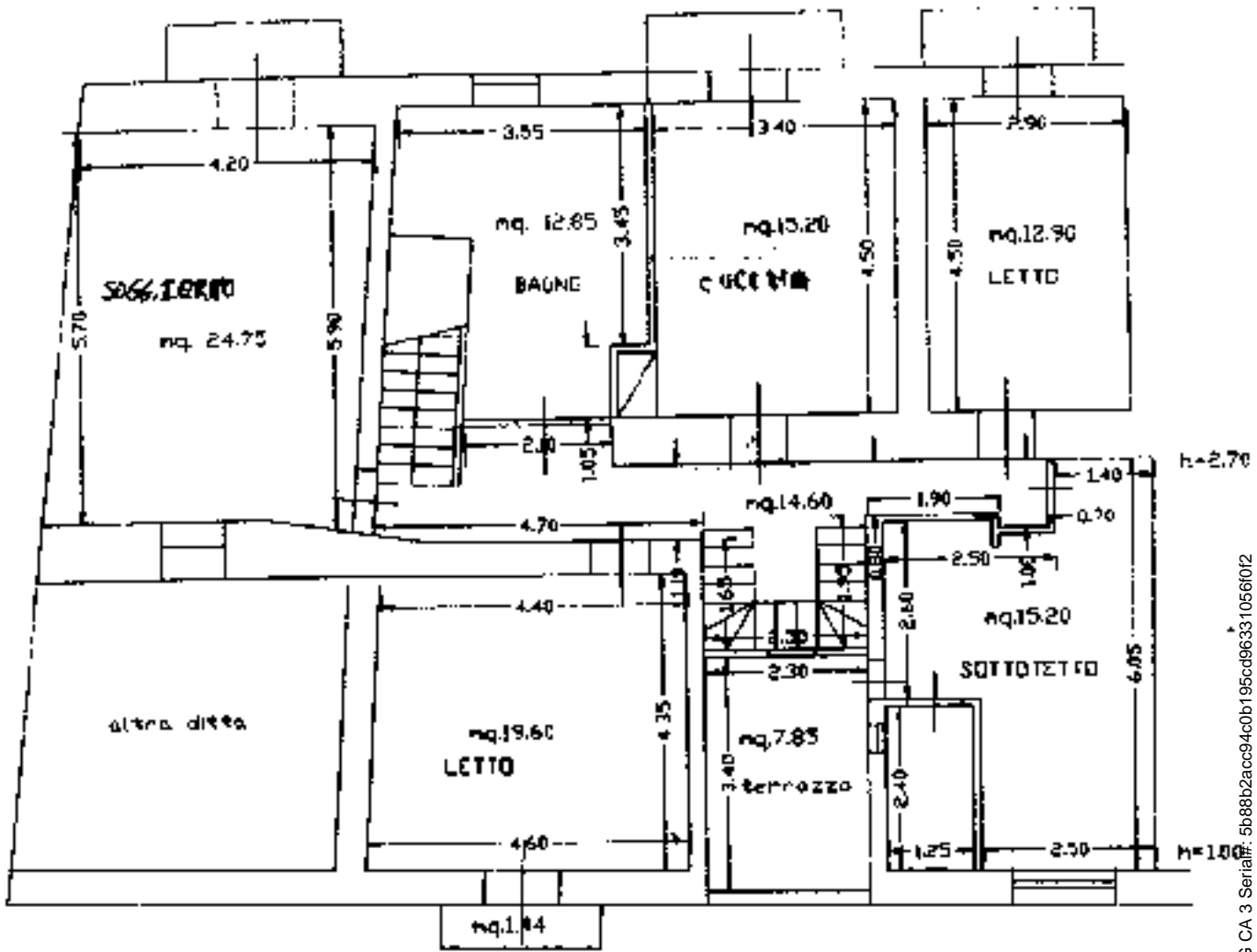

VIA TORTORICI CERNONA



# PIANTA PIANO SECONDO MODIFICATA

VIA GARIBOLDI

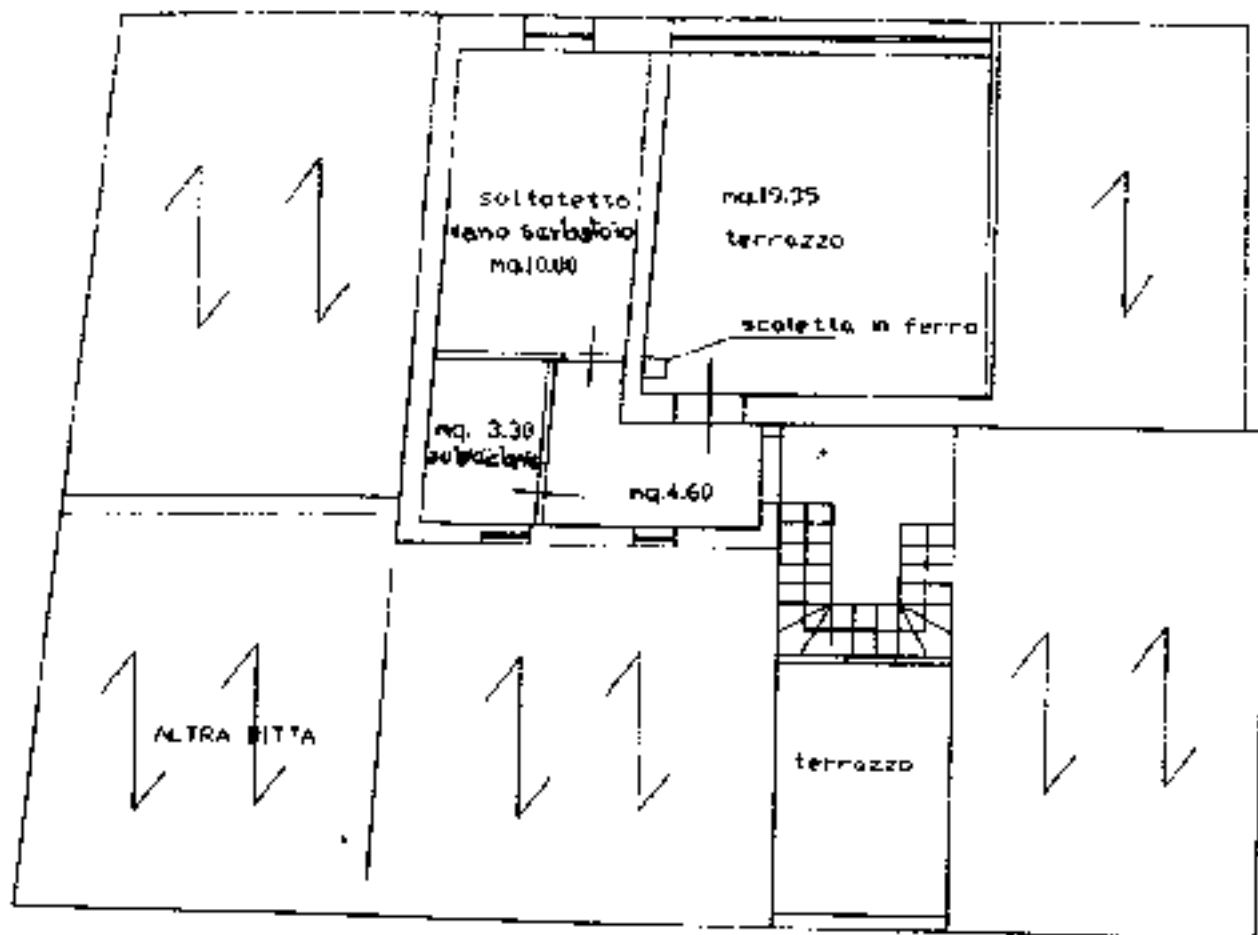

VIA TORTORICI CERRONA



PIANTA DI COPERTURA MODIFICATA

VIA GARIBOLDI

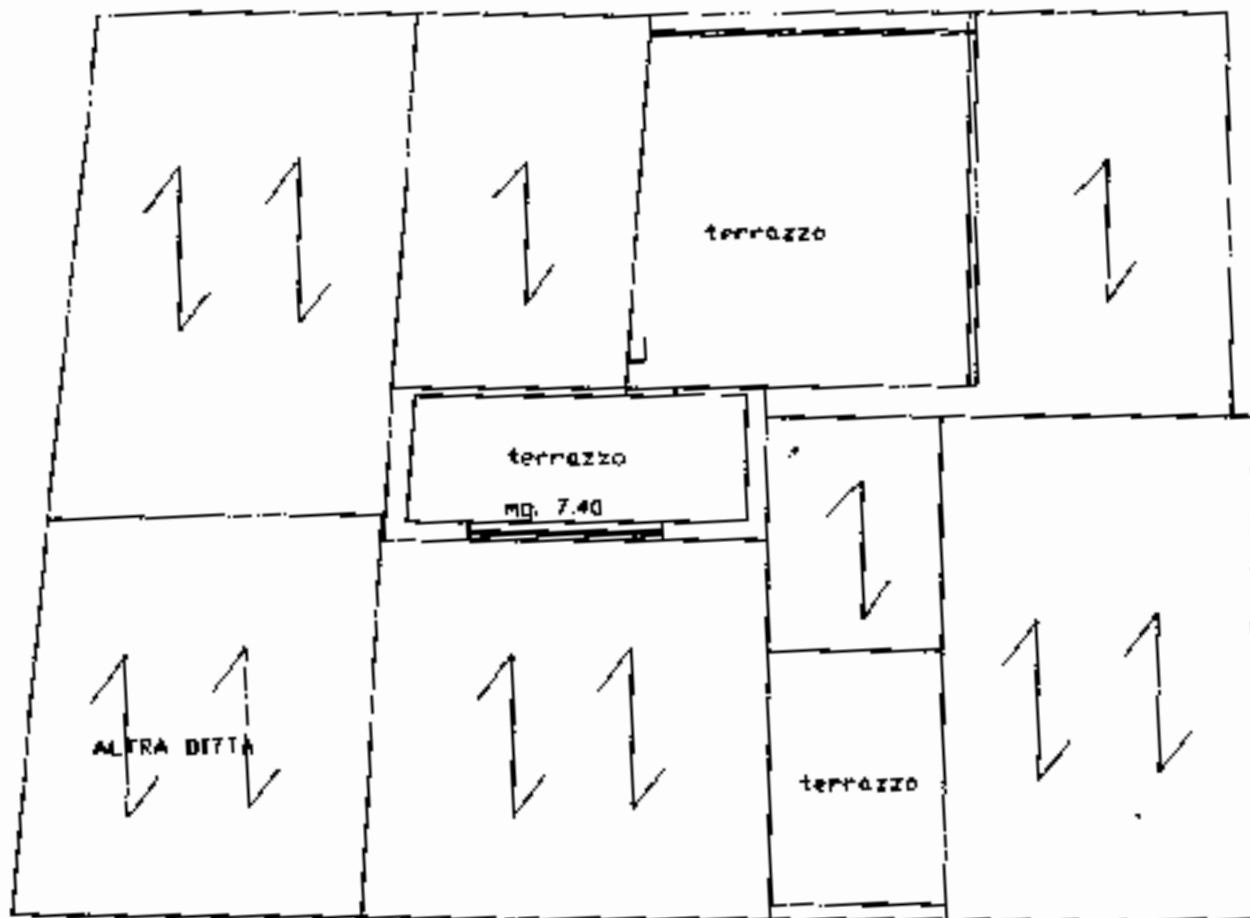

VIA TORTORICI CERMONA





PROSPETTO NORD MODIFICATE

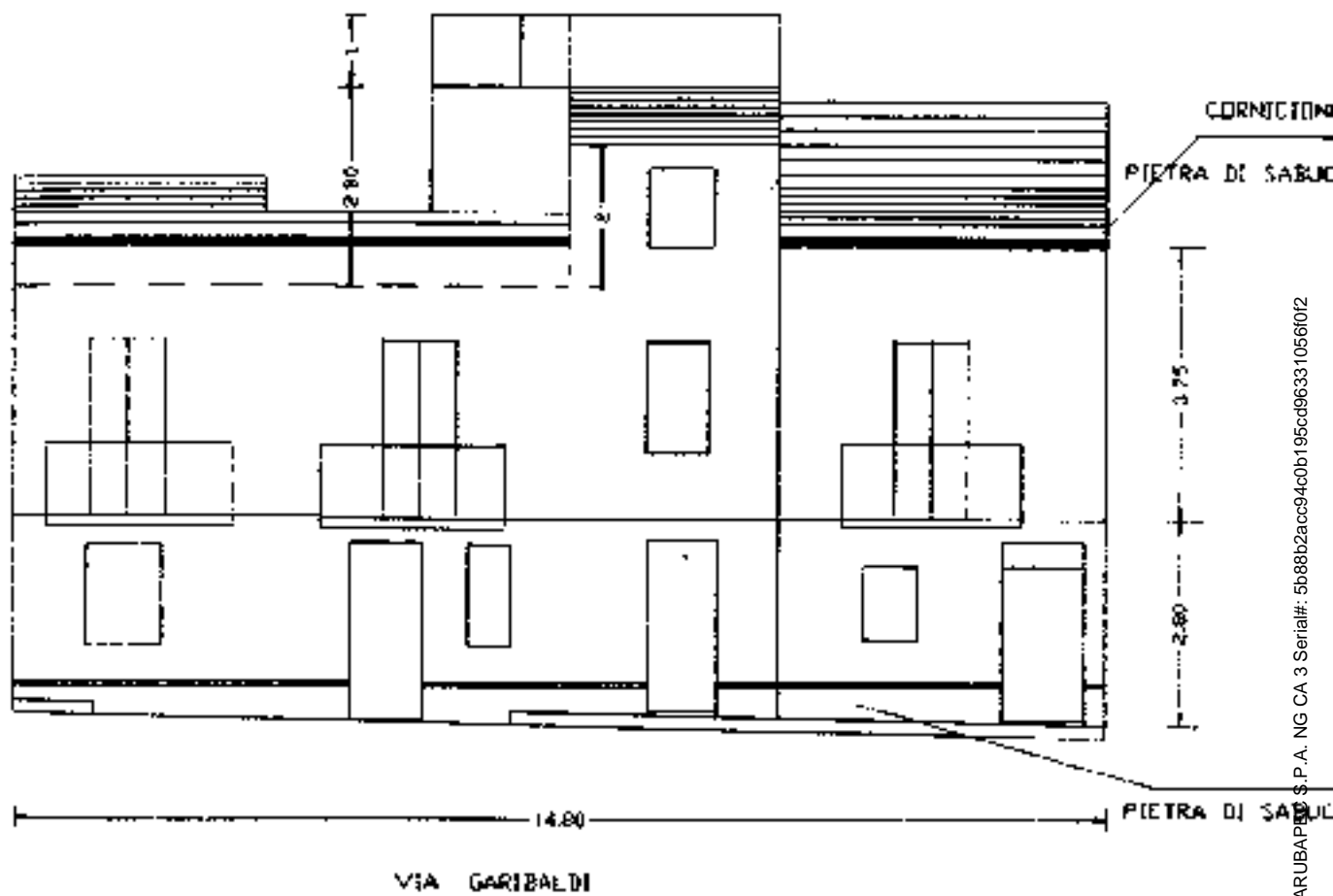

PROSPETTIVE SUL MUNITICATO

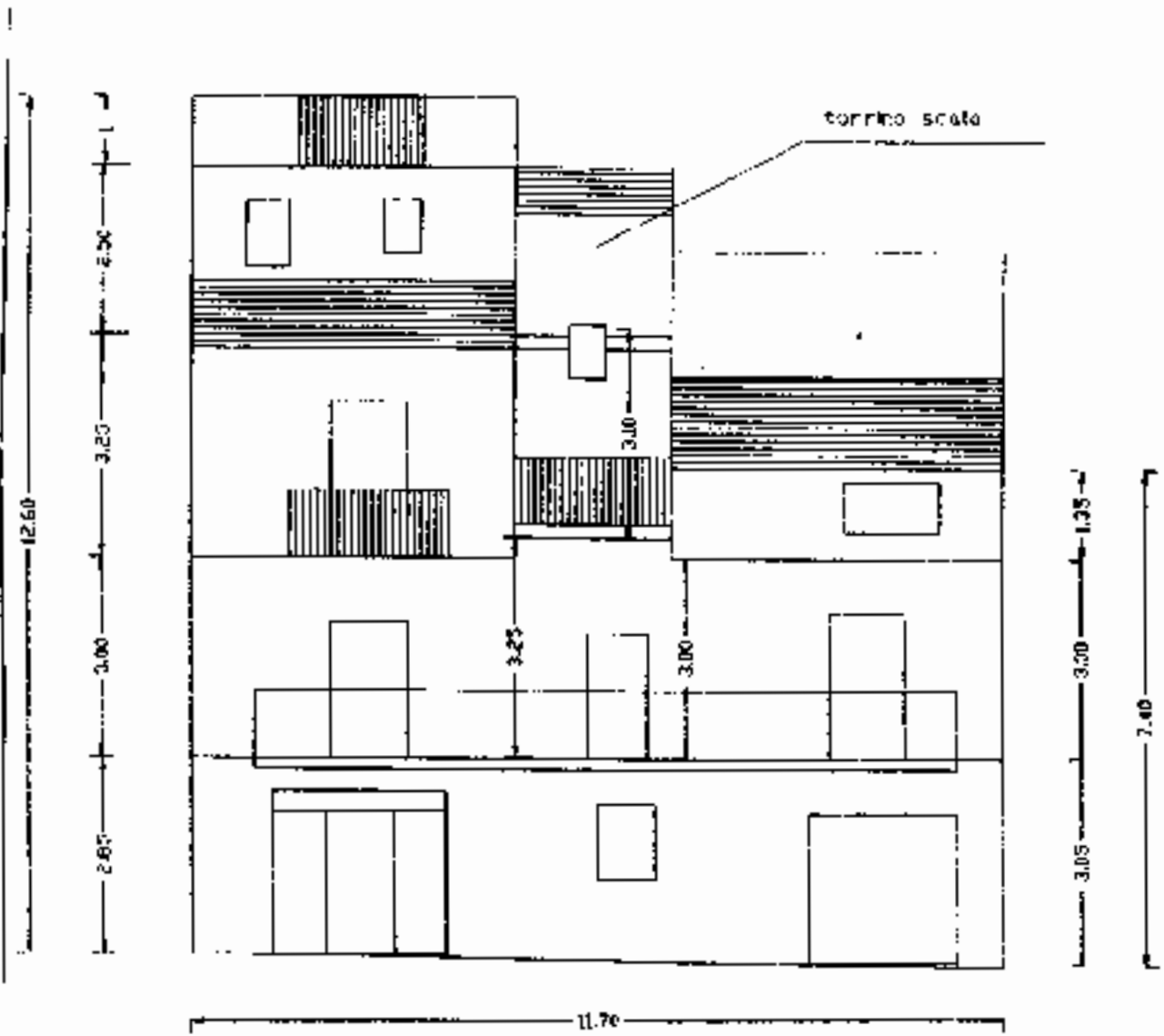

VIA TORTORICI CERMONA



MODULARE  
F. 02 4445 207



MINISTERO DELLE FINANZE  
DIPARTIMENTO DEL TERRITORIO  
**CATASTO EDILIZIO URBANO** (ROL 13-4-1939 n. 652)

MOD. BR 10

119E  
200

Planimetria di u.i.u. in Comune di PISTRAPERZIA ... via G. GARIBOLDI ..... civ. 35

Origine dei Fabbricati - Situazione al 13/11/2007 - Comune di PISTRAPERZIA (G624) - c. Sezione Urbana C (Pog)ao: 31 Particella: 1050 - Subalterno 4 -  
Via Garibaldi n. 35 - Pistraperzia (EN) - 95014

PIANO TERRA

± 2.80

VIA TORTORICI CERRONA

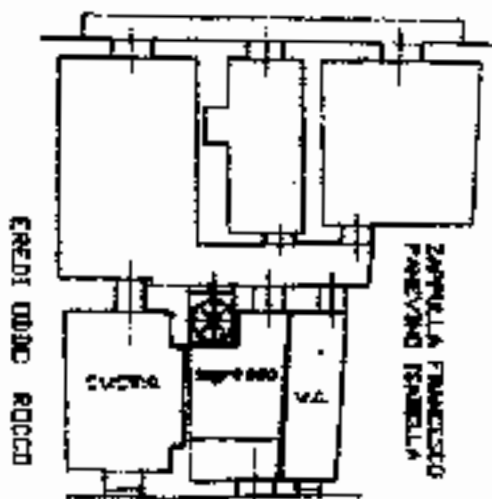

CERDI ODDO ROCCA

ZAPPALÀ FRANCESCO  
PANEVINO FRANCESCA

VIA GARIBOLDI



06511776

ORIENTAMENTO



SCALA DI 1:200

Dichiarazione di N.C.

Compilata dal G. PANENINO  
(Titolo, contratto o nota)

RISERVATO ALL'USO

Data presentazione: 07/09/2000 - Data: 13/11/2007 - Vis. n. UN0150311 - Richiesta n. 40336 - Richiedente FALZONE

Comune di Pistraperzia - Prov. di Enna - Foglio 37 - Particella 1050 - Subalterno 4 -  
della provincia di ENNA n. 578

Firmato Da: ARUBAPEC S.P.A. - NG CA 3 Serial#: 5b88b2acc94c0b195cc96331056f0f2

MOSELLANO  
C. n. 1004/001



MINISTERO DELLE FINANZE  
DIPARTIMENTO DEL TERRITORIO

**CATASTO EDILIZIO URBANO** (RDL 13-4-1939, n. 652)

MOD. EM. 4



Planimetria di u.i.u. in Comune di PIETRAPERZIA, via TORTORICI, CREMONA ... civ. 36

Catasto del Pubblico - Situazione al 13/11/2007 - Comune di PIETRAPERZIA (G629) - s. Sezione Urbana. C Foglio: 31 Particella: 1050 - Suballegato 6 -  
VIA TORTORICI CREMONA n. 36 piano: T.

PIANO TERRA  
n. 260

VIA TORTORICI CREMONA

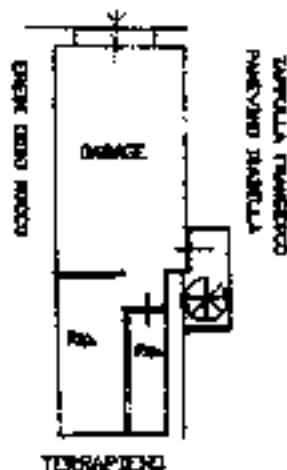

ORIENTAMENTO



SCALA DI 1:500



08511800

Dichiarazione di N.C.

Completata dal Geom. PANEVINO  
(firmato, copione e nome)

RESERVAIO ALTERNATIVO

Utile 0,00 di cui 0,00 in abitazione

GIUSEPPE

50001

Data presentazione: 07/09/2000 - Data: 13/11/2007 - Via. n. EN0150313 - Richiesta n. 40338 - Richiedente FALZONE

Tol. schede: 137 - Part. di scala: 1/100

data provincia di ENNA n. 528

Firmato Da: ARUBA NICOLA MARIA AURELIA Emesso Da: ARUBAPEC S.P.A. NG CA 3 Serial#: 5b88b2acc94c0b195cc996331056f02