

TRIBUNALE DI VITERBO
PROVINCIA DI VITERBO

REGISTRO GENERALE ESECUZIONE

Procedura promossa da:
BANCA MONTE DEI PASCHI DI SIENA S.P.A.
Contro:

R. G. E. 89/2019

Il Giudice dell'esecuzione: Dott. Antonino Geraci

ALLEGATO n°12
DOCUMENTAZIONE FOTOGRAFICA

Esperto stimatore - tecnico incaricato: ingegner Beatrice Tozzi

LOTTO 1

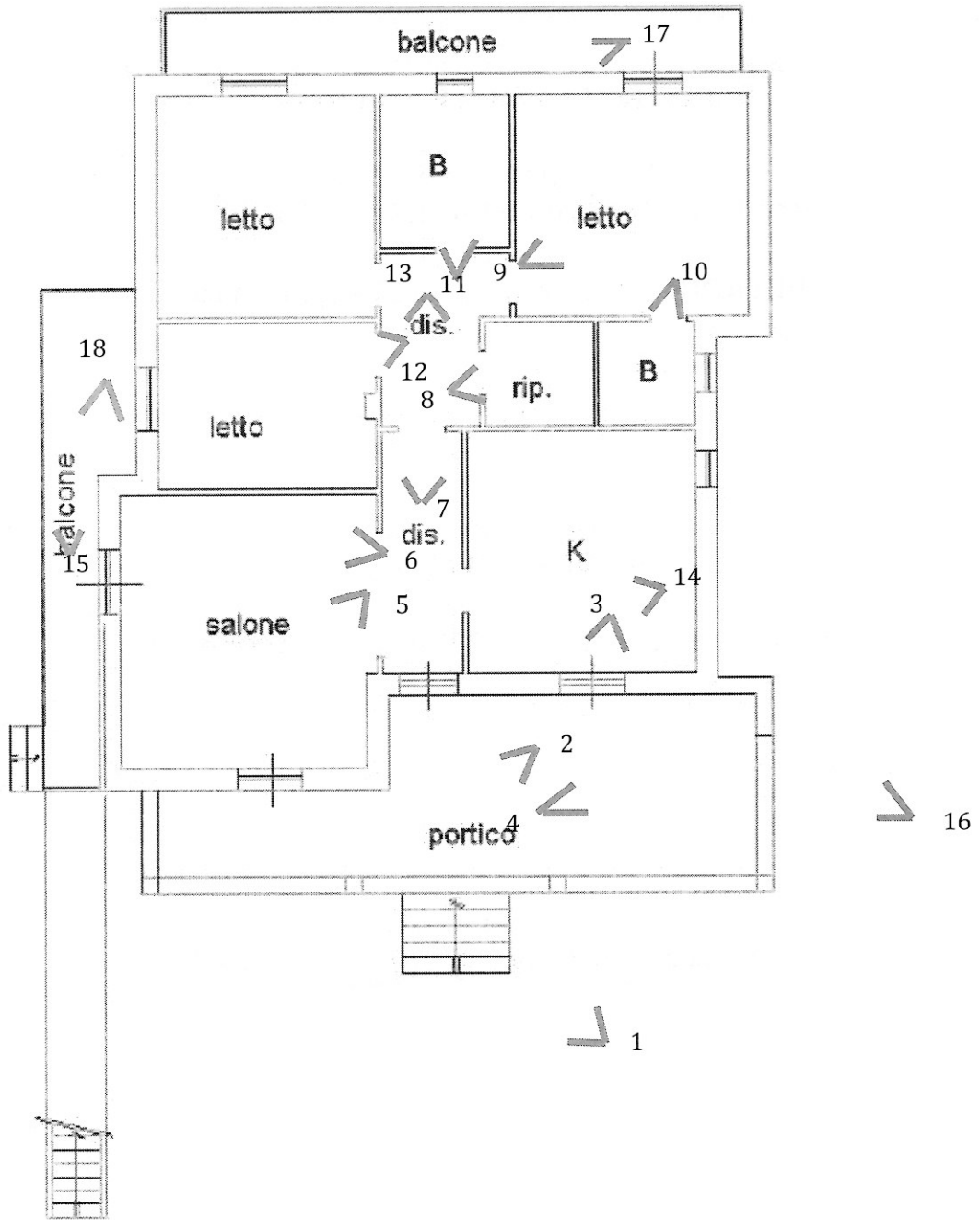

Pianta Piano Terra
Appartamento di tipo civile (A/2)



Vista 1



Vista 2



Vista 3



Vista 4



Vista 5

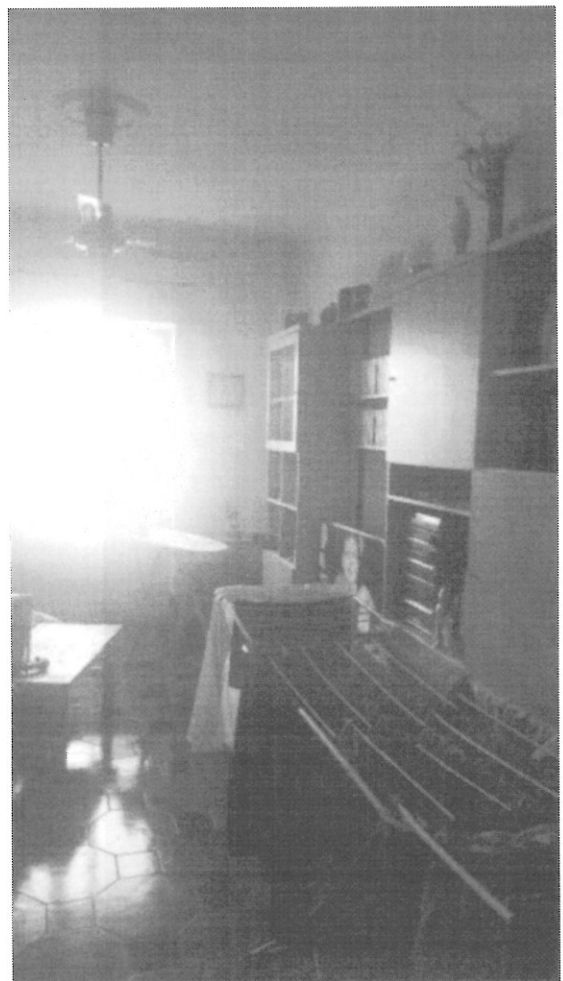

Vista 6



Vista 7



Vista 8



Vista 9



Vista 10



Vista 11



Vista 12



Vista 13



Vista 14





Vista 15



Vista 16



Vista 17



Vista 18

LOTTO 2

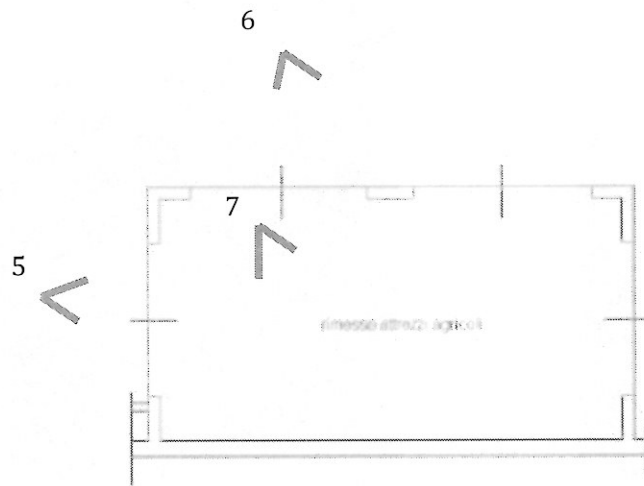
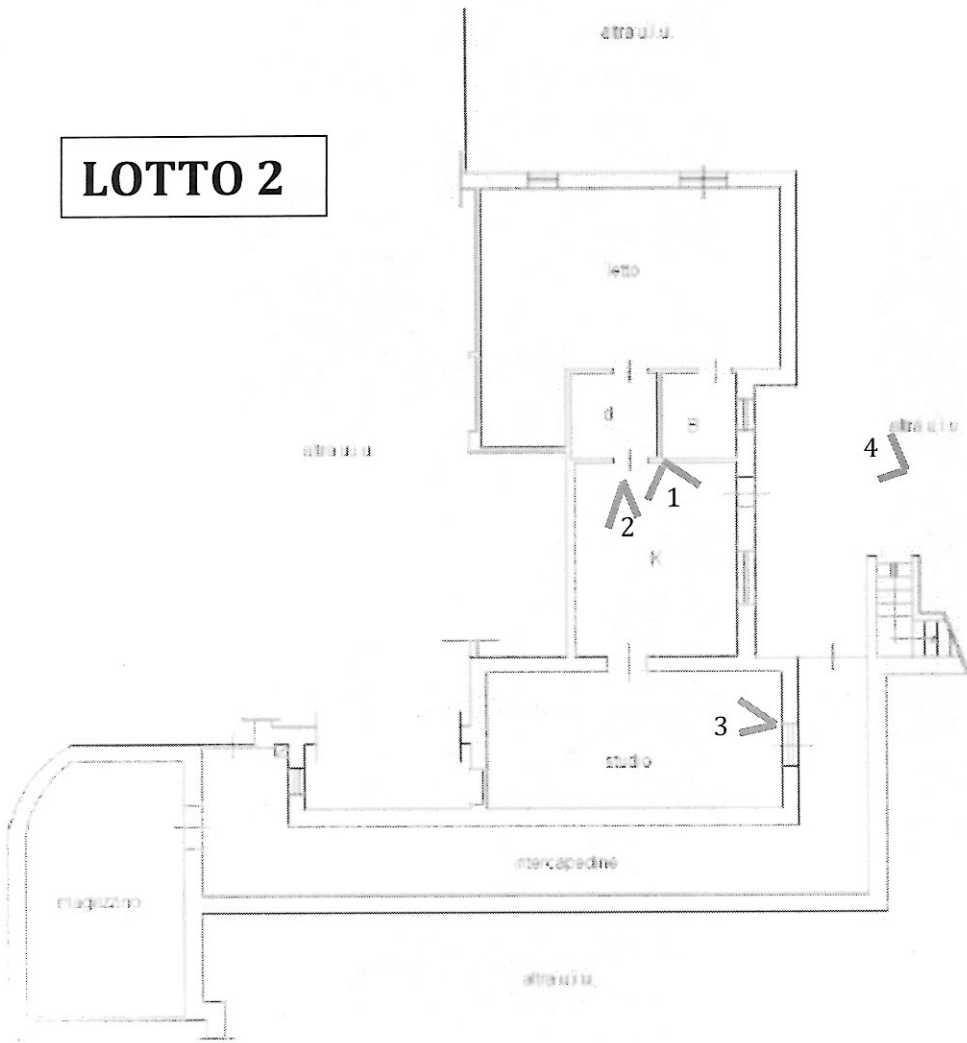

PIANO SOTTOSTRADA
H = 2,40 ml.





Vista 1



Vista 2



Vista 3

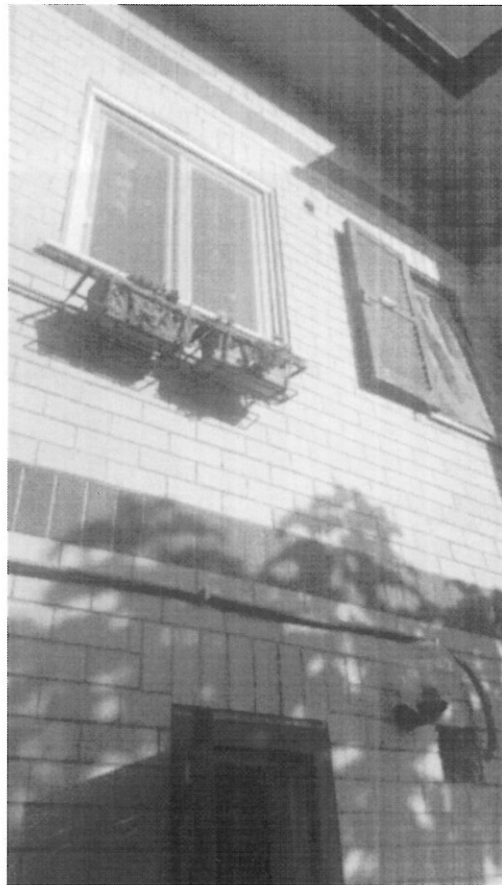

Vista 4



Viste dell'autorimessa dal piano terra





Vista 5

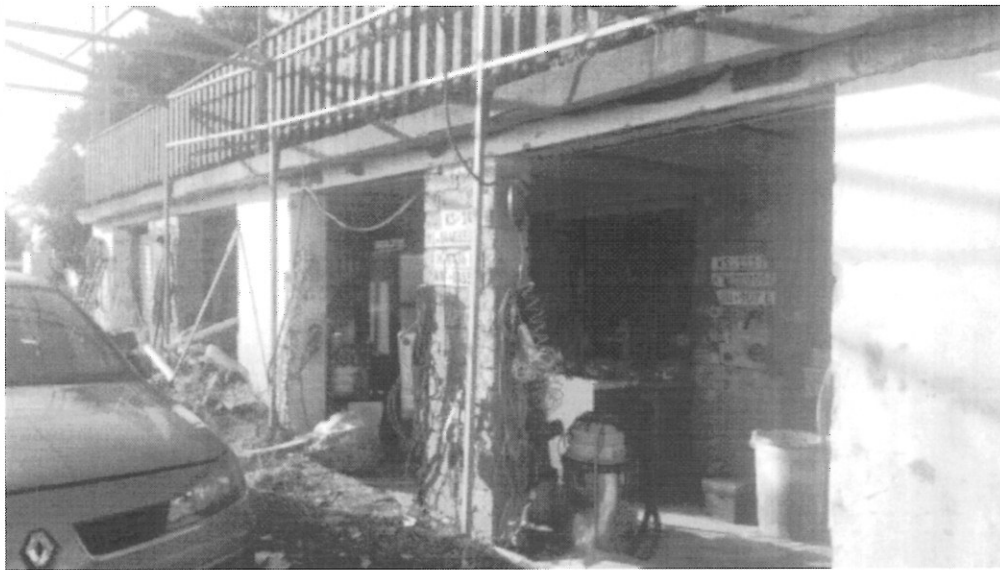

Vista 6



Vista 7

