



N=5031000

E=1728800

Comune: (PD) PADOVA
Foglio: 146
Scala originale: 1:2000
Dimensione cornice: 776.000 x 552.000 metri
19-lug-2024 8:53:3
Protocollo pratica 18763/2024

Visura storica per immobile

Situazione degli atti informatizzati al 22/08/2024

Dati della richiesta	Comune di PADOVA (Codice: G224)
Catasto Terreni	Provincia di PADOVA Foglio: 146 Particella: 74

Area di enti urbani e promiscui dal 21/05/2007

N.	DATI IDENTIFICATIVI				DATI CLASSAMENTO				DATI DERIVANTI DA	
	Foglio	Particella	Sub	Porz	Qualità Classe	Superficie(m ²)	Deduz	Reddito		
						ha are ca		Dominicale		Agrario
1	146	74		-	ENTE URBANO	1 56 61				Tipo Mappale del 21/05/2007 Pratica n. PD0203867 in atti dal 21/05/2007 (n. 203867.1/2007)
Notifica						Partita		1		

Mappali Fabbricati Correlati
Codice Comune G224 - Foglio 146 - Particella 74/

Area di enti urbani e promiscui dal 13/05/1998

N.	DATI IDENTIFICATIVI				DATI CLASSAMENTO				DATI DERIVANTI DA	
	Foglio	Particella	Sub	Porz	Qualità Classe	Superficie(m ²)	Deduz	Reddito		
						ha are ca		Dominicale		Agrario
1	146	74		-	ENTE URBANO	1 56 61				TIPO MAPPALE del 13/05/1998 in atti dal 13/10/1998 (n. 124849.558/1988)
Notifica						Partita		1		

Nella variazione sono stati soppressi i seguenti immobili:

Foglio:146 Particella:75 ;

Visura storica per immobile

Situazione degli atti informatizzati al 22/08/2024

Situazione dell'unità immobiliare e dall'impianto meccanografico

N.	DATI IDENTIFICATIVI				DATI CLASSAMENTO					DATI DERIVANTI DA
	Foglio	Particella	Sub	Porz	Qualità Classe	Superficie(m²) ha are ca	Deduz	Reddito		
								Dominicale	Agrario	
1	146	74		-	SEMIN ARBOR 4	35 41	A2;A22	L. 35.552	L. 31.869	Impianto meccanografico del 01/01/1969
Notifica						Partita	31989			

L'intestazione alla data della richiesta deriva dai seguenti atti:

Situazione degli intestati dal 24/10/1988

N.	DATI ANAGRAFICI	CODICE FISCALE	DIRITTI E ONERI REALI
1	[REDACTED]	[REDACTED]	(1) Proprieta' 235/1000 fino al 13/05/1998
2	IMPRESA COSTRUZIONI [REDACTED] CON SEDE IN VICENZA	[REDACTED]	(1) Proprieta' 765/1000 fino al 13/05/1998
DATI DERIVANTI DA		Atto del 24/10/1988 Pubblico ufficiale [REDACTED] Sede PADOVA (PD) Repertorio n. 34924 Sede PADOVA (PD) Registrazione n. 8579 registrato in data 14/11/1988 - n. 154.1/1989 in atti dal 22/04/1992	

Situazione degli intestati dall'impianto meccanografico

N.	DATI ANAGRAFICI	CODICE FISCALE	DIRITTI E ONERI REALI
1	[REDACTED]	[REDACTED]	(99) Da verificare fino al 24/10/1988
DATI DERIVANTI DA		Impianto meccanografico del 01/01/1969	

Visura telematica

Tributi speciali: Euro 0,90

* Codice Fiscale Validato in Anagrafe Tributaria.

Visura storica per immobile

Situazione degli atti informatizzati al 19/07/2024

Dati della richiesta	Comune di PADOVA (Codice: G224)
Catasto Fabbricati	Provincia di PADOVA Foglio: 146 Particella: 74 Sub.: 42

INTESTATO

1			(1) Proprieta' 1/1
---	--	--	--------------------

Unità immobiliare dal 09/11/2015

N.	DATI IDENTIFICATIVI				DATI DI CLASSAMENTO							DATI DERIVANTI DA		
	Sezione Urbana	Foglio	Particella	Sub	Zona Cens.	Micro Zona	Categoria	Classe	Consistenza	Superficie Catastale	Rendita			
1		146	74	42	2		C/6	3	36 m ²	Totale: 37 m ²	Euro 87,38	Variazione del 09/11/2015 - Inserimento in visura dei dati di superficie.		
Indirizzo		VIA URUGUAY n. 71 Piano S1												
Notifica							Partita					Mod.58		-
Annotazioni		-classamento e rendita non rettificati entro dodici mesi dalla data di iscrizione in atti della dichiarazione (d.m. 701/94)												

Mappali Terreni Correlati

Codice Comune G224 - Foglio 146 - Particella 74

Situazione dell'unità immobiliare dal 25/10/2014

N.	DATI IDENTIFICATIVI				DATI DI CLASSAMENTO							DATI DERIVANTI DA		
	Sezione Urbana	Foglio	Particella	Sub	Zona Cens.	Micro Zona	Categoria	Classe	Consistenza	Superficie Catastale	Rendita			
1		146	74	42	2		C/6	3	36 m ²		Euro 87,38	VARIAZIONE NEL CLASSAMENTO del 25/10/2014 Pratica n. PD0272479 in atti dal 25/10/2014 VARIAZIONE DI CLASSAMENTO (n. 209601.1/2014)		
Indirizzo		VIA URUGUAY n. 71 Piano S1												
Notifica							Partita					Mod.58		-
Annotazioni		-classamento e rendita non rettificati entro dodici mesi dalla data di iscrizione in atti della dichiarazione (d.m. 701/94)												

Mappali Terreni Correlati

Codice Comune G224 - Foglio 146 - Particella 74

Visura storica per immobile

Situazione degli atti informatizzati al 19/07/2024

Situazione dell'unità immobiliare e dal 25/10/2013

N.	DATI IDENTIFICATIVI				DATI DI CLASSAMENTO							DATI DERIVANTI DA	
	Sezione Urbana	Foglio	Particella	Sub	Zona Cens.	Micro Zona	Categoria	Classe	Consistenza	Superficie Catastale	Rendita		
1		146	74	42	2		C/6	3	36 m ²		Euro 87,38	VARIAZIONE del 25/10/2013 Pratica n. PD0397701 in atti dal 25/10/2013 VARIAZIONE DI TOPONOMASTICA-ESATTA RAPPRESENTAZIONE GRAFICA (n. 342905.1/2013)	
Indirizzo		VIA URUGUAY n. 71 Piano S1											
Notifica							Partita				Mod.58		-
Annotazioni		-classamento e rendita proposti (d.m. 701/94)											

Situazione dell'unità immobiliare e dal 25/06/2013

N.	DATI IDENTIFICATIVI				DATI DI CLASSAMENTO							DATI DERIVANTI DA	
	Sezione Urbana	Foglio	Particella	Sub	Zona Cens.	Micro Zona	Categoria	Classe	Consistenza	Superficie Catastale	Rendita		
1		146	74	42	2		C/6	3	36 m ²		Euro 87,38	Variazione del 25/06/2013 Pratica n. PD0172990 in atti dal 25/06/2013 BONIFICA IDENTIFICATIVO CATASTALE (n. 126764.1/2013)	
Indirizzo		VIA URUGUAY Piano 1S											
Notifica							Partita				Mod.58		
Annotazioni		di stadio: costituita dalla soppressione della particella ceu sez e fgl 9 pla 371 sub 42 per allineamento mappe											

L'intestazione alla data della richiesta deriva dai seguenti atti:

Situazione degli intestati dal 04/11/2022

N.	DATI ANAGRAFICI	CODICE FISCALE	DIRITTI E ONERI REALI
1	[REDACTED]	[REDACTED]	(1) Proprieta' 1/1
DATI DERIVANTI DA Atto del 04/11/2022 Pubblico ufficiale [REDACTED] A Sede MILANO (MI) Repertorio n. 24633 - ATTO RICOGNITIVO Nota presentata con Modello Unico n. 31314.1/2022 Reparto PI di PADOVA in atti dal 12/11/2022			

Situazione degli intestati dal 25/06/2013

N.	DATI ANAGRAFICI	CODICE FISCALE	DIRITTI E ONERI REALI
1	[REDACTED]	[REDACTED]	(1) Proprieta' 1/1 fino al 04/11/2022

Visura storica per immobile

Situazione degli atti informatizzati al 19/07/2024

DATI DERIVANTI DA	Atto del 28/11/2006 Pubblico ufficiale [redacted] Sede RHO (MI) Repertorio n. 2385 - COSTITUZIONE DI FONDO IMMOBILIARE CHIUSO Trascrizione n. 439.1/2007 Reparto PI di PADOVA in atti dal 16/01/2007
-------------------	--

Situazione degli intestati dal 03/05/2005

N.	DATI ANAGRAFICI	CODICE FISCALE	DIRITTI E ONERI REALI
1	[redacted] .sede in MILANO (MI)	[redacted]	(1) Proprieta' 1/1 fino al 28/11/2006
DATI DERIVANTI DA	Atto del 03/05/2005 Pubblico ufficiale [redacted] MARIA Sede MILANO (MI) Repertorio n. 44562 - MUTAMENTO DI DENOMINAZIONE O RAGIONE SOCIALE Trascrizione n. 19351.1/2005 Reparto PI di PADOVA in atti dal 25/07/2005		

Situazione degli intestati dal 21/12/2004

N.	DATI ANAGRAFICI	CODICE FISCALE	DIRITTI E ONERI REALI
1	[redacted] .sede in MILANO (MI)	[redacted]	(1) Proprieta' 1/1 fino al 03/05/2005
DATI DERIVANTI DA	Atto del 21/12/2004 Pubblico ufficiale [redacted] Sede MILANO (MI) Repertorio n. 313022 - CONFERIMENTO IN SOCIETA' Trascrizione n. 842.1/2005 Reparto PI di PADOVA in atti dal 13/01/2005		

Situazione degli intestati dal 27/03/2003

N.	DATI ANAGRAFICI	CODICE FISCALE	DIRITTI E ONERI REALI
1	[redacted] .sede in MILANO (MI)	[redacted]	(1) Proprieta' 1/1 fino al 21/12/2004
DATI DERIVANTI DA	Atto del 27/03/2003 Pubblico ufficiale [redacted] Sede MILANO (MI) Repertorio n. 279298 - CONFERIMENTO IN SOCIETA' Trascrizione n. 11423.1/2003 Reparto PI di PADOVA in atti dal 22/04/2003		

Situazione degli intestati dal 19/06/2002

N.	DATI ANAGRAFICI	CODICE FISCALE	DIRITTI E ONERI REALI
1	[redacted] .sede in GENOVA (GE)	[redacted]	(1) Proprieta' 1/1 fino al 27/03/2003
DATI DERIVANTI DA	Atto del 19/06/2002 Pubblico ufficiale [redacted] Sede GENOVA (GE) Repertorio n. 70601 - FUSIONE DI SOCIETA' Trascrizione n. 18913.1/2002 Reparto PI di PADOVA in atti dal 11/07/2002		

Situazione degli intestati dal 24/11/1998

N.	DATI ANAGRAFICI	CODICE FISCALE	DIRITTI E ONERI REALI
1	[redacted] .sede in TREVISO (TV)	[redacted]	(1) Proprieta' 1000/1000 fino al 19/06/2002
DATI DERIVANTI DA	Atto del 24/11/1998 Pubblico ufficiale [redacted] Sede FIRENZE (FI) Repertorio n. 40379 - COMPRAVENDITA Voltura n. 6558.1/1999 - Pratica n. 382394 in atti dal 26/11/2001		

Situazione degli intestati dal 20/06/1990

N.	DATI ANAGRAFICI	CODICE FISCALE	DIRITTI E ONERI REALI
1	[redacted] .sede in FIRENZE (FI)	[redacted]	(1) Proprieta' fino al 24/11/1998
DATI DERIVANTI DA	Atto del 20/06/1990 Pubblico ufficiale [redacted] Sede PADOVA (PD) Repertorio n. 41458 - UR Registrazione n. 5621 registrato in data 09/07/1990 - Voltura n. 10546.1/1990 in atti dal 03/03/1994		

Visura storica per immobile

Situazione degli atti informatizzati al 19/07/2024

Situazione degli intestati dal 22/12/1989

N.	DATI ANAGRAFICI	CODICE FISCALE	DIRITTI E ONERI REALI
1	[REDACTED] sede in VICENZA (VI)	[REDACTED]	(1) Proprieta' fino al 20/06/1990
DATI DERIVANTI DA Atto del 22/12/1989 Pubblico ufficiale [REDACTED] Sede PADOVA (PD) Repertorio n. 39551 - UR Sede PADOVA (PD) Registrazione n. 598 registrato in data 10/01/1990 - IDENTIFICAZIONE CATASTALE Voltura n. 3303.2/1990 in atti dal 14/03/1991			

Situazione degli intestati dal 10/11/1989

N.	DATI ANAGRAFICI	CODICE FISCALE	DIRITTI E ONERI REALI
1	CONSORZIO PER LA ZONA INDUSTRIALE E PER IL PORTO FLUVIALE DI PADOVA	[REDACTED]	(1) Proprieta' 235/1000 fino al 22/12/1989
2	[REDACTED]	[REDACTED]	(1) Proprieta' 765/1000 fino al 22/12/1989
DATI DERIVANTI DA COSTITUZIONE del 10/11/1989 in atti dal 28/01/1991 (n. 2180.3/1989)			

Visura telematica

Tributi speciali: Euro 0,90

* Codice Fiscale Validato in Anagrafe Tributaria.

Visura storica per immobile

Situazione degli atti informatizzati al 19/07/2024

Dati della richiesta	Comune di PADOVA (Codice: G224)
Catasto Fabbricati	Provincia di PADOVA Foglio: 146 Particella: 74 Sub.: 84

INTESTATO

1				(1) Proprieta' 1/1
---	--	--	--	--------------------

Unità immobiliare dal 09/11/2015

N.	DATI IDENTIFICATIVI				DATI DI CLASSAMENTO							DATI DERIVANTI DA		
	Sezione Urbana	Foglio	Particella	Sub	Zona Cens.	Micro Zona	Categoria	Classe	Consistenza	Superficie Catastale	Rendita			
1		146	74	84	2		A/10	1	8,5 vani	Totale: 239 m ²	Euro 3.972,84	Variazione del 09/11/2015 - Inserimento in visura dei dati di superficie.		
Indirizzo		VIA URUGUAY n. 71 Piano 1												
Notifica							Partita					Mod.58		-
Annotazioni		-classamento e rendita non rettificati entro dodici mesi dalla data di iscrizione in atti della dichiarazione (d.m. 701/94)												

Mappali Terreni Correlati

Codice Comune G224 - Foglio 146 - Particella 74

Situazione dell'unità immobiliare dal 25/10/2014

N.	DATI IDENTIFICATIVI				DATI DI CLASSAMENTO							DATI DERIVANTI DA		
	Sezione Urbana	Foglio	Particella	Sub	Zona Cens.	Micro Zona	Categoria	Classe	Consistenza	Superficie Catastale	Rendita			
1		146	74	84	2		A/10	1	8,5 vani		Euro 3.972,84	VARIAZIONE NEL CLASSAMENTO del 25/10/2014 Pratica n. PD0272479 in atti dal 25/10/2014 VARIAZIONE DI CLASSAMENTO (n. 209601.1/2014)		
Indirizzo		VIA URUGUAY n. 71 Piano 1												
Notifica							Partita					Mod.58		-
Annotazioni		-classamento e rendita non rettificati entro dodici mesi dalla data di iscrizione in atti della dichiarazione (d.m. 701/94)												

Mappali Terreni Correlati

Codice Comune G224 - Foglio 146 - Particella 74

Visura storica per immobile

Situazione degli atti informatizzati al 19/07/2024

Situazione dell'unità immobiliare e dal 25/10/2013

N.	DATI IDENTIFICATIVI				DATI DI CLASSAMENTO							DATI DERIVANTI DA	
	Sezione Urbana	Foglio	Particella	Sub	Zona Cens.	Micro Zona	Categoria	Classe	Consistenza	Superficie Catastale	Rendita		
1		146	74	84	2		A/10	1	8,5 vani		Euro 3.972,84	VARIAZIONE del 25/10/2013 Pratica n. PD0397701 in atti dal 25/10/2013 VARIAZIONE DI TOPONOMASTICA-ESATTA RAPPRESENTAZIONE GRAFICA (n. 342905.1/2013)	
Indirizzo		VIA URUGUAY n. 71 Piano 1											
Notifica							Partita					Mod.58	-
Annotazioni		-classamento e rendita proposti (d.m. 701/94)											

Situazione dell'unità immobiliare e dal 25/06/2013

N.	DATI IDENTIFICATIVI				DATI DI CLASSAMENTO							DATI DERIVANTI DA	
	Sezione Urbana	Foglio	Particella	Sub	Zona Cens.	Micro Zona	Categoria	Classe	Consistenza	Superficie Catastale	Rendita		
1		146	74	84	2		A/10	1	8,5 vani		Euro 3.972,84	Variazione del 25/06/2013 Pratica n. PD0172990 in atti dal 25/06/2013 BONIFICA IDENTIFICATIVO CATASTALE (n. 126798.1/2013)	
Indirizzo		VIA URUGUAY Piano 1											
Notifica							Partita					Mod.58	
Annotazioni		di stadio: costituita dalla soppressione della particella ceu sez e fgl 9 pla 371 sub 84 per allineamento mappe											

L'intestazione alla data della richiesta deriva dai seguenti atti:

Situazione degli intestati dal 04/11/2022

N.	DATI ANAGRAFICI	CODICE FISCALE	DIRITTI E ONERI REALI
1	[REDACTED]	[REDACTED]	(1) Proprieta' 1/1
DATI DERIVANTI DA		Atto del 04/11/2022 Pubblico ufficiale [REDACTED] Sede MILANO (MI) Repertorio n. 24633 - ATTO RICOGNITIVO Nota presentata con Modello Unico n. 31314.1/2022 Reparto PI di PADOVA in atti dal 12/11/2022	

Situazione degli intestati dal 25/06/2013

N.	DATI ANAGRAFICI	CODICE FISCALE	DIRITTI E ONERI REALI
1	[REDACTED]	[REDACTED]	(1) Proprieta' 1/1 fino al 04/11/2022

Visura storica per immobile

Situazione degli atti informatizzati al 19/07/2024

DATI DERIVANTI DA	del 25/06/2013 Pratica n. PD0172990 in atti dal 25/06/2013 BONIFICA IDENTIFICATIVO CATASTALE (n. 126798.1/2013)
-------------------	---

Situazione dell'unità immobiliare che ha originato il precedente dal 01/01/1992

N.	DATI IDENTIFICATIVI				DATI DI CLASSAMENTO							DATI DERIVANTI DA
	Sezione Urbana	Foglio	Particella	Sub	Zona Cens.	Micro Zona	Categoria	Classe	Consistenza	Superficie Catastale	Rendita	
1	E	9	371	84	2		A/10	1	8,5 vani		Euro 3.972,84 L. 7.692.500	VARIAZIONE del 01/01/1992 Variazione del quadro tariffario
Indirizzo		VIA URUGUAY Piano 1										
Notifica						Partita		1052047		Mod.58		69005

Situazione dell'unità immobiliare dal 20/06/1990

N.	DATI IDENTIFICATIVI				DATI DI CLASSAMENTO							DATI DERIVANTI DA
	Sezione Urbana	Foglio	Particella	Sub	Zona Cens.	Micro Zona	Categoria	Classe	Consistenza	Superficie Catastale	Rendita	
1	E	9	371	84	2		A/10	1	8,5 vani		Euro 2,26 L. 4.369	CLASSAMENTO del 20/06/1990 in atti dal 23/11/1995 (n. 5531.2/1990)
Indirizzo		VIA URUGUAY Piano 1										
Notifica						Partita		1052047		Mod.58		69005

Situazione dell'unità immobiliare dal 20/06/1990

N.	DATI IDENTIFICATIVI				DATI DI CLASSAMENTO							DATI DERIVANTI DA
	Sezione Urbana	Foglio	Particella	Sub	Zona Cens.	Micro Zona	Categoria	Classe	Consistenza	Superficie Catastale	Rendita	
1	E	9	371	84	2							VARIAZIONE del 20/06/1990 in atti dal 14/03/1991 DIVERSA DISTRIBUZIONE SPAZI INTERNI (n. 5531.1/1990)
Indirizzo		VIA URUGUAY Piano 1										
Notifica						Partita		1036399		Mod.58		69005

Visura storica per immobile

Situazione degli atti informatizzati al 19/07/2024

Situazione dell'unità immobiliare dal 10/11/1989

N.	DATI IDENTIFICATIVI				DATI DI CLASSAMENTO							DATI DERIVANTI DA		
	Sezione Urbana	Foglio	Particella	Sub	Zona Cens.	Micro Zona	Categoria	Classe	Consistenza	Superficie Catastale	Rendita			
1	E	9	371	84	2								COSTITUZIONE del 10/11/1989 in atti dal 28/01/1991 (n. 2180.3/1989)	
Indirizzo		VIA URUGUAY Piano 1												
Notifica						Partita		69005			Mod.58		69005	

L'intestazione alla data della richiesta deriva dai seguenti atti:

Situazione degli intestati dal 10/11/2008

N.	DATI ANAGRAFICI	CODICE FISCALE	DIRITTI E ONERI REALI
1	[REDACTED]	[REDACTED]	(1) Proprieta' 1/1 fino al 25/06/2013
DATI DERIVANTI DA		Atto del 10/11/2008 Pubblico ufficiale [REDACTED] Sede MILANO (MI) Repertorio n. 22619 - UU Sede MILANO (MI) Registrazione n. 29608 registrato in data 28/11/2008 - ATTO RICOGNITIVO Voltura n. 3905.1/2009 - Pratica n. PD0069129 in atti dal 05/03/2009	

Situazione degli intestati dal 28/11/2006

N.	DATI ANAGRAFICI	CODICE FISCALE	DIRITTI E ONERI REALI
1	[REDACTED] SPECULATIVO DI TIPO [REDACTED]	[REDACTED]	(1) Proprieta' 1/1 fino al 10/11/2008
DATI DERIVANTI DA		Atto del 28/11/2006 Pubblico ufficiale [REDACTED] Sede RHO (MI) Repertorio n. 2385 - COSTITUZIONE DI FONDO IMMOBILIARE CHIUSO Trascrizione n. 439.1/2007 Reparto PI di PADOVA in atti dal 16/01/2007	

Situazione degli intestati dal 03/05/2005

N.	DATI ANAGRAFICI	CODICE FISCALE	DIRITTI E ONERI REALI
1	[REDACTED] sede in MILANO (MI)	[REDACTED]	(1) Proprieta' 1/1 fino al 28/11/2006
DATI DERIVANTI DA		Atto del 03/05/2005 Pubblico ufficiale [REDACTED] Sede MILANO (MI) Repertorio n. 44562 - MUTAMENTO DI DENOMINAZIONE O RAGIONE SOCIALE Trascrizione n. 19351.1/2005 Reparto PI di PADOVA in atti dal 25/07/2005	

Situazione degli intestati dal 21/12/2004

N.	DATI ANAGRAFICI	CODICE FISCALE	DIRITTI E ONERI REALI
1	[REDACTED] sede in MILANO (MI)	[REDACTED]	(1) Proprieta' 1/1 fino al 03/05/2005
DATI DERIVANTI DA		Atto del 21/12/2004 Pubblico ufficiale [REDACTED] Sede MILANO (MI) Repertorio n. 313022 - CONFERIMENTO IN SOCIETA' Trascrizione n. 842.1/2005 Reparto PI di PADOVA in atti dal 13/01/2005	

Visura storica per immobile

Situazione degli atti informatizzati al 19/07/2024

Situazione degli intestati dal 27/03/2003

N.	DATI ANAGRAFICI	CODICE FISCALE	DIRITTI E ONERI REALI
1	██████████ sede in MILANO (MI)	██████████	(1) Proprieta' 1/1 fino al 21/12/2004
DATI DERIVANTI DA Atto del 27/03/2003 Pubblico ufficiale ██████████ Sede MILANO (MI) Repertorio n. 279298 - CONFERIMENTO IN SOCIETA' Trascrizione n. 11423.1/2003 Reparto PI di PADOVA in atti dal 22/04/2003			

Situazione degli intestati dal 19/06/2002

N.	DATI ANAGRAFICI	CODICE FISCALE	DIRITTI E ONERI REALI
1	██████████ sede in GENOVA (GE)	██████████	(1) Proprieta' 1/1 fino al 27/03/2003
DATI DERIVANTI DA Atto del 19/06/2002 Pubblico ufficiale ██████████ Sede GENOVA (GE) Repertorio n. 70601 - FUSIONE DI SOCIETA' Trascrizione n. 18913.1/2002 Reparto PI di PADOVA in atti dal 11/07/2002			

Situazione degli intestati dal 24/11/1998

N.	DATI ANAGRAFICI	CODICE FISCALE	DIRITTI E ONERI REALI
1	██████████ sede in TREVISO (TV)	██████████	(1) Proprieta' 1000/1000 fino al 19/06/2002
DATI DERIVANTI DA Atto del 24/11/1998 Pubblico ufficiale ██████████ Sede FIRENZE (FI) Repertorio n. 40379 - COMPRAVENDITA Voltura n. 6558.1/1999 - Pratica n. 382394 in atti dal 26/11/2001			

Situazione degli intestati dal 20/06/1990

N.	DATI ANAGRAFICI	CODICE FISCALE	DIRITTI E ONERI REALI
1	██████████ sede in FIRENZE (FI)	██████████	(1) Proprieta' fino al 24/11/1998
DATI DERIVANTI DA Atto del 20/06/1990 Pubblico ufficiale ██████████ Sede PADOVA (PD) Repertorio n. 41458 - UR Registrazione n. 5621 registrato in data 09/07/1990 - Voltura n. 10546.1/1990 in atti dal 03/03/1994			

Situazione degli intestati dal 22/12/1989

N.	DATI ANAGRAFICI	CODICE FISCALE	DIRITTI E ONERI REALI
1	██████████ sede in VICENZA (VI)	██████████	(1) Proprieta' fino al 20/06/1990
DATI DERIVANTI DA Atto del 22/12/1989 Pubblico ufficiale ██████████ Sede PADOVA (PD) Repertorio n. 39551 - UR Sede PADOVA (PD) Registrazione n. 598 registrato in data 10/01/1990 - IDENTIFICAZIONE CATASTALE Voltura n. 3303.2/1990 in atti dal 14/03/1991			

Situazione degli intestati dal 10/11/1989

N.	DATI ANAGRAFICI	CODICE FISCALE	DIRITTI E ONERI REALI
1	██████████	██████████	(1) Proprieta' 235/1000 fino al 22/12/1989
2	██████████	██████████	(1) Proprieta' 765/1000 fino al 22/12/1989
DATI DERIVANTI DA COSTITUZIONE del 10/11/1989 in atti dal 28/01/1991 (n. 2180.3/1989)			

Visura telematica

Tributi speciali: Euro 0,90

* Codice Fiscale Validato in Anagrafe Tributaria.

ELABORATO PLANIMETRICO

Agenzia delle Entrate
CATASTO FABBRICATI
Ufficio Provinciale di
Padova

Comune di Padova

Protocollo n. PD0015870 del 23/02/2021

Sezione: Foglio: 146

Particella: 74

Tipo Mappale n.

del

Dimostrazione grafica dei subalterni

Scala 1 : 500

PIANO PRIMO SOTTOSTRADA (INTERRATO)

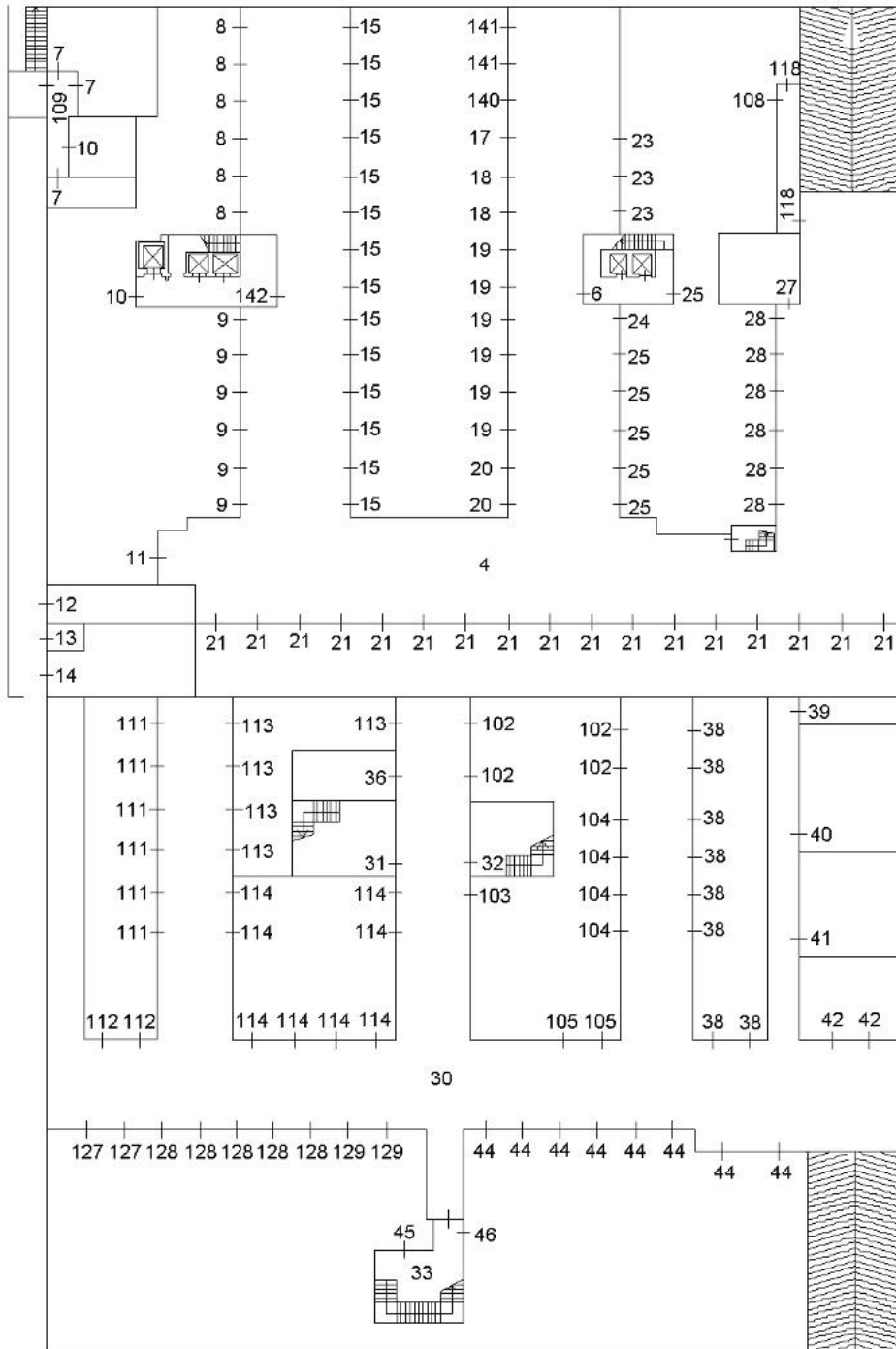

Elaborato Planimetrico - Catasto dei Fabbricati - Situazione al 19/07/2024 - Comune di PADOVA (G224) - < Foglio 146 Particella 74 >

Ultima planimetria in atti

ELABORATO PLANIMETRICO

Agenzia delle Entrate
CATASTO FABBRICATI
Ufficio Provinciale di
Padova

Comune di Padova

Protocollo n. PD0015870 del 23/02/2021

Sezione: Foglio: 146

Particella: 74

Tipo Mappale n.

del

Dimostrazione grafica dei subalterni

Scala 1 : 500

PIANO PRIMO

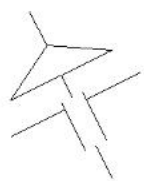
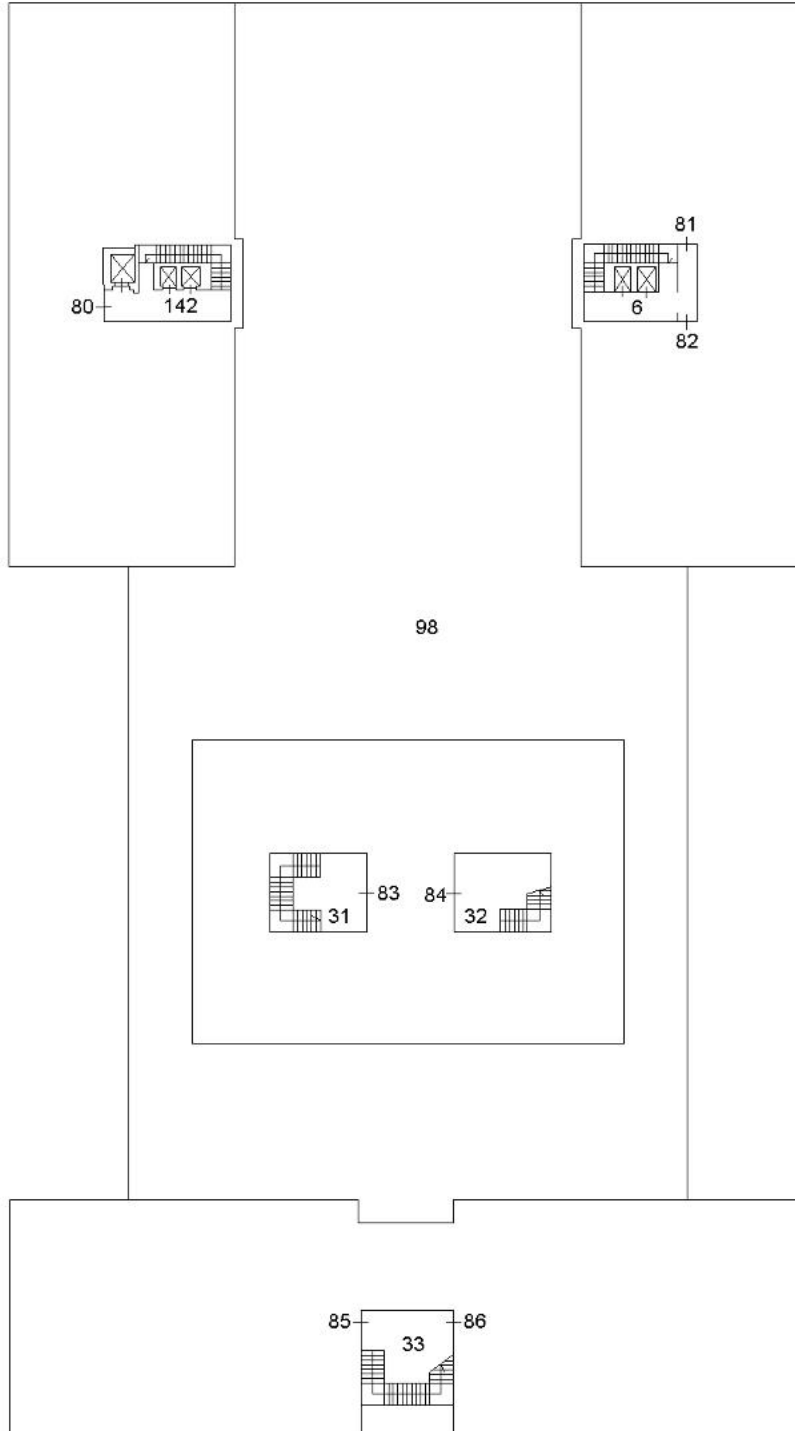

Ultima planimetria in atti

ELABORATO PLANIMETRICO

Agenzia delle Entrate
CATASTO FABBRICATI
Ufficio Provinciale di
Padova

Comune di Padova

Protocollo n. PD0015870 del 23/02/2021

Sezione: Foglio: 146

Particella: 74

Tipo Mappale n.

del

Dimostrazione grafica dei subalterni

Scala 1 : 500

PIANO SECONDO

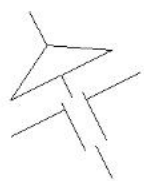
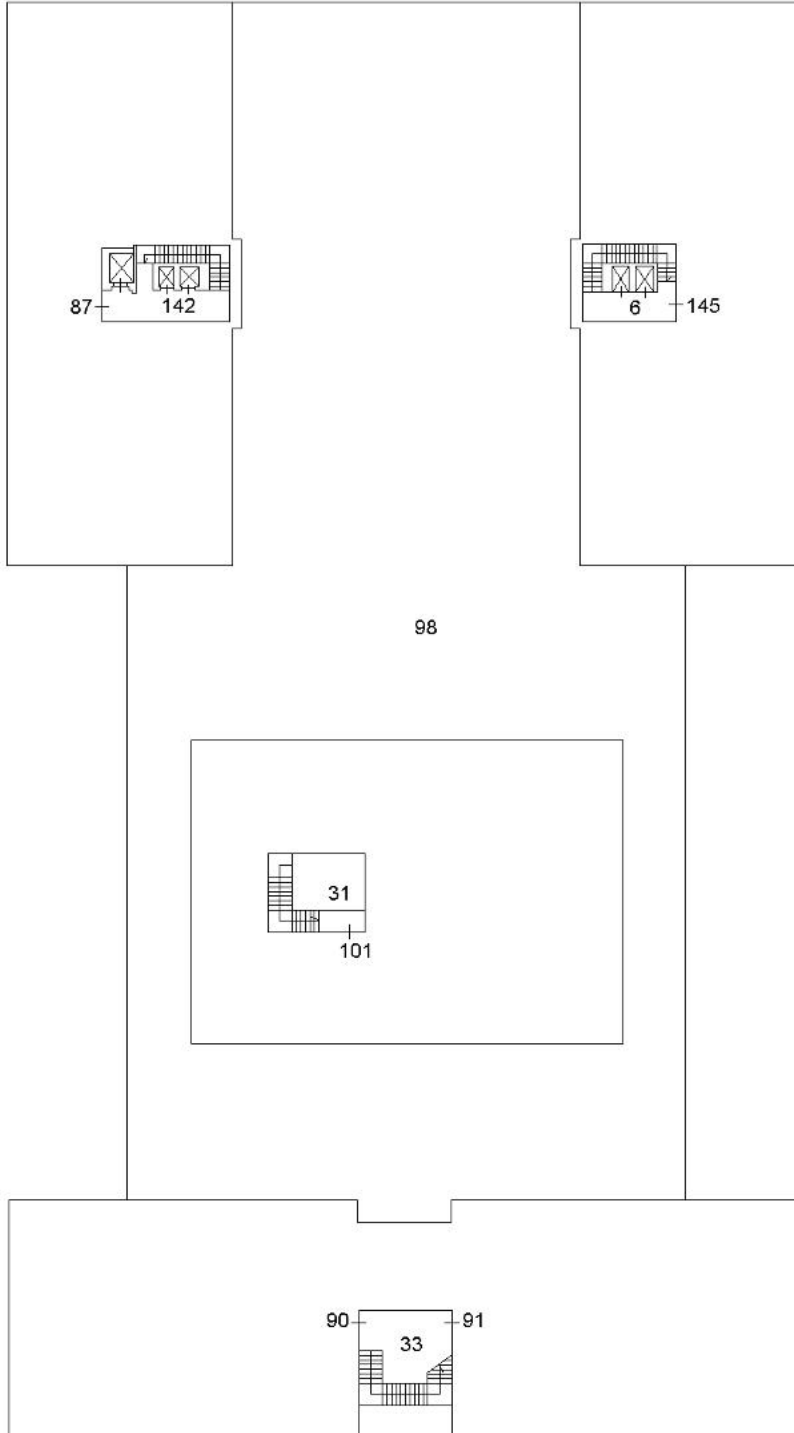

Ultima planimetria in atti

ELABORATO PLANIMETRICO

Agenzia delle Entrate
CATASTO FABBRICATI
Ufficio Provinciale di
Padova

Comune di Padova

Protocollo n. PD0015870 del 23/02/2021

Sezione: Foglio: 146

Particella: 74

Tipo Mappale n.

del

Dimostrazione grafica dei subalterni

Scala 1 : 500

PIANO TERZO

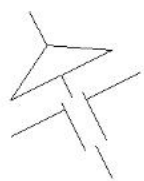
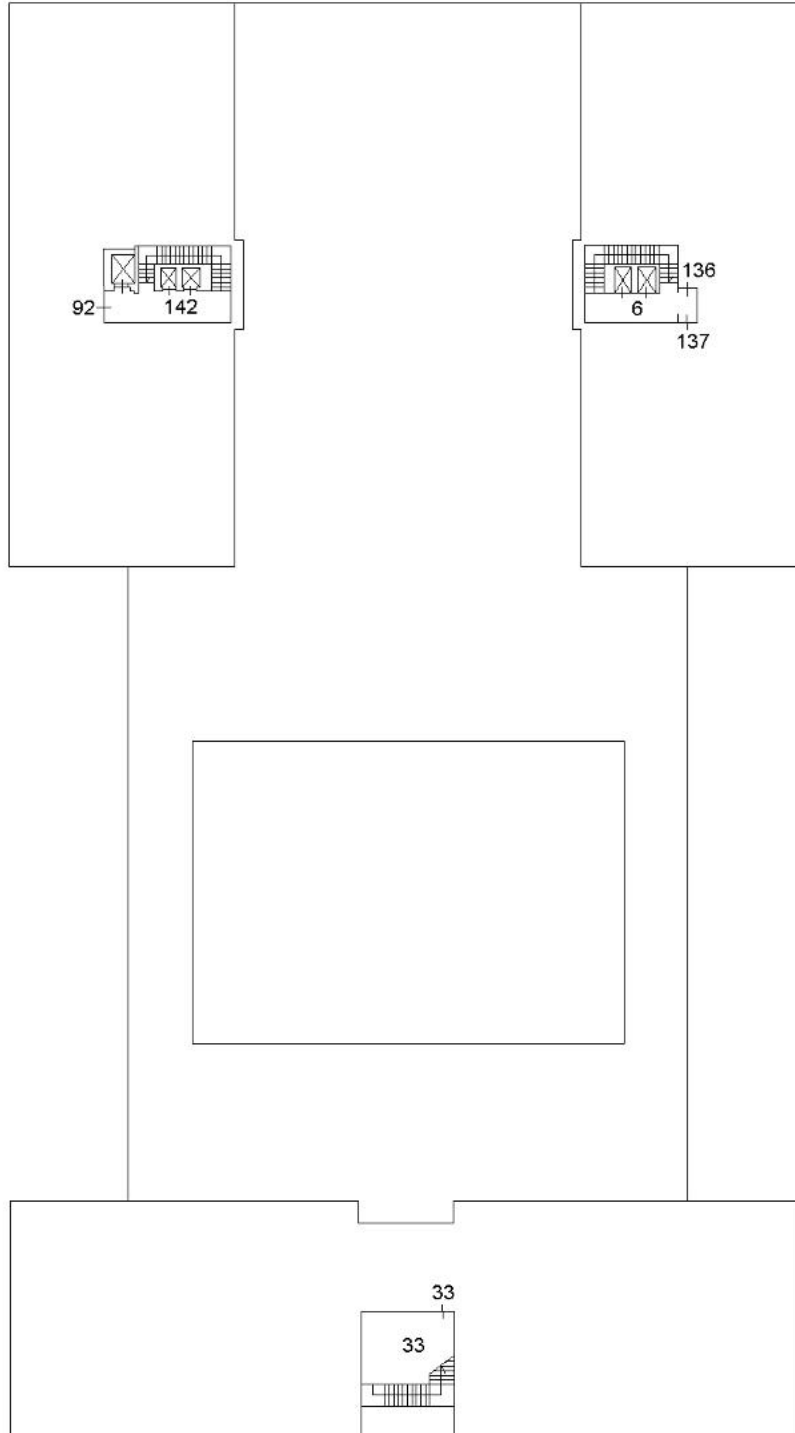

Ultima planimetria in atti

ELABORATO PLANIMETRICO

Agenzia delle Entrate
CATASTO FABBRICATI
Ufficio Provinciale di
Padova

Comune di Padova

Protocollo n. PD0015870 del 23/02/2021

Sezione: Foglio: 146

Particella: 74

Tipo Mappale n. del

Dimostrazione grafica dei subalterni

Scala 1 : 500

PIANO QUARTO

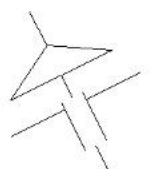
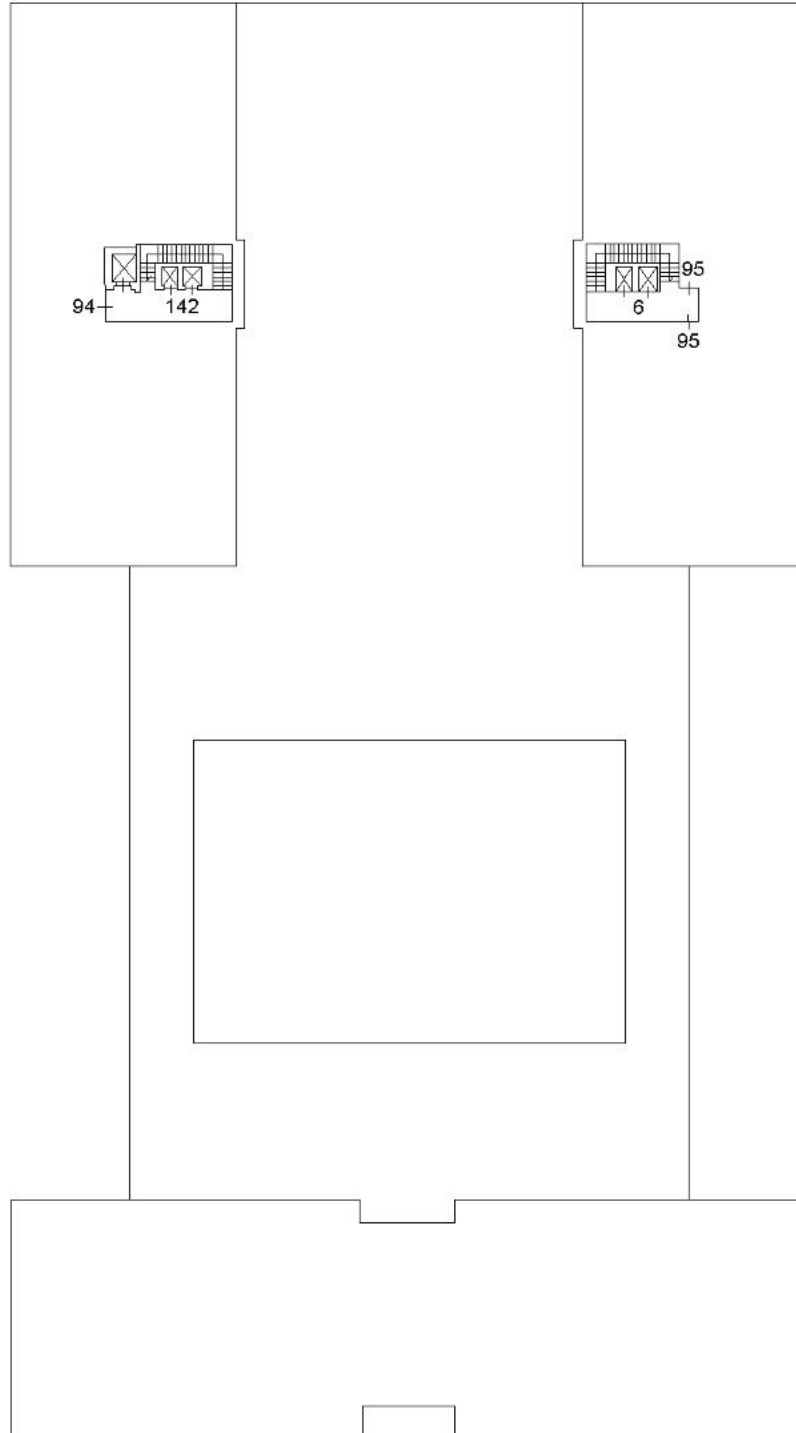

Ultima planimetria in atti

ELABORATO PLANIMETRICO

Agenzia delle Entrate
CATASTO FABBRICATI
Ufficio Provinciale di
Padova

Comune di Padova

Protocollo n. PD0015870 del 23/02/2021

Sezione: Foglio: 146

Particella: 74

Tipo Mappale n.

del

Dimostrazione grafica dei subalterni

Scala 1 : 500

PIANO QUINTO

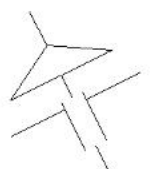
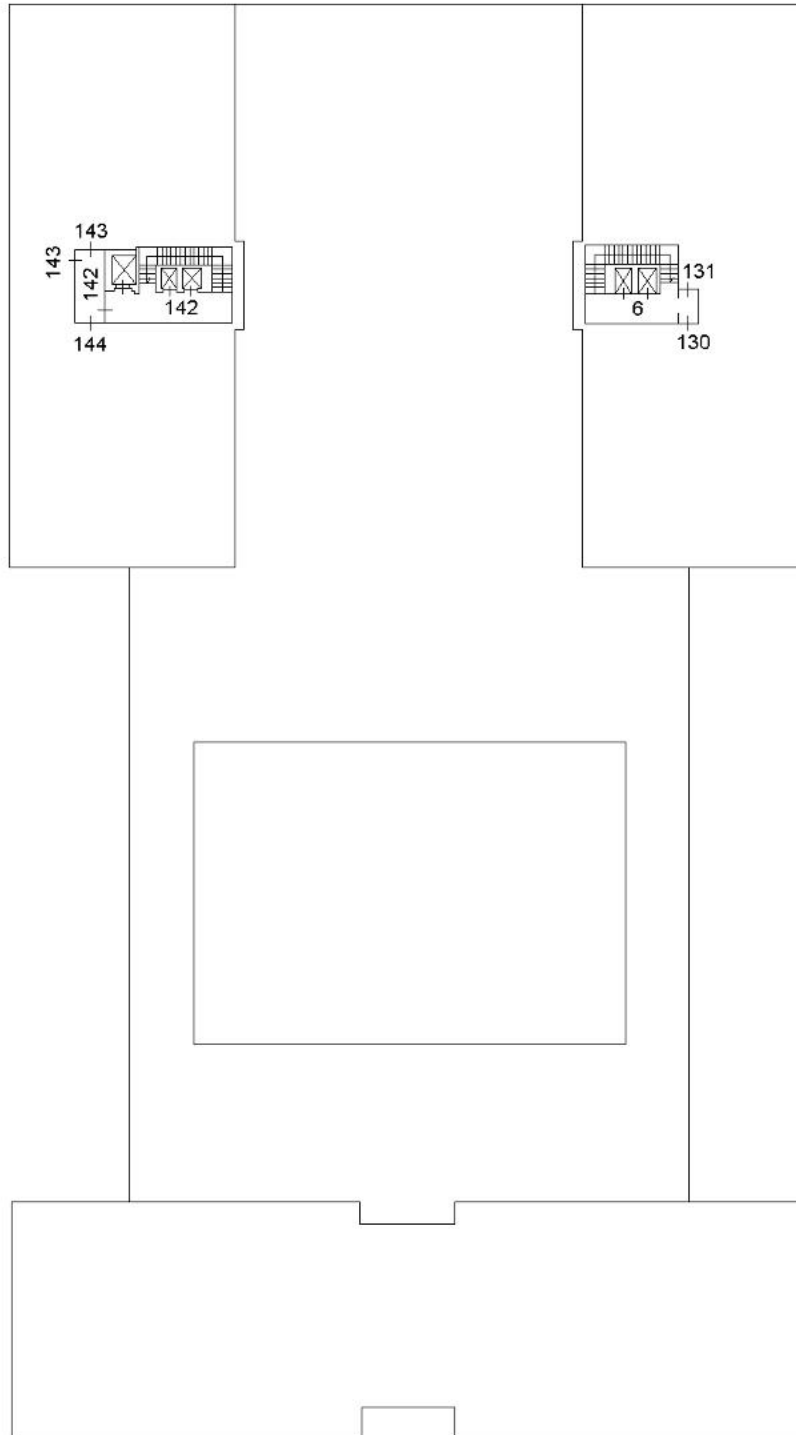

Ultima planimetria in atti

ELABORATO PLANIMETRICO

Agenzia delle Entrate
CATASTO FABBRICATI
Ufficio Provinciale di
Padova

Comune di Padova

Protocollo n. PD0015870 del 23/02/2021

Sezione: Foglio: 146

Particella: 74

Tipo Mappale n.

del

Dimostrazione grafica dei subalterni

Scala 1 : 500

PIANO SESTO

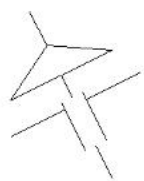
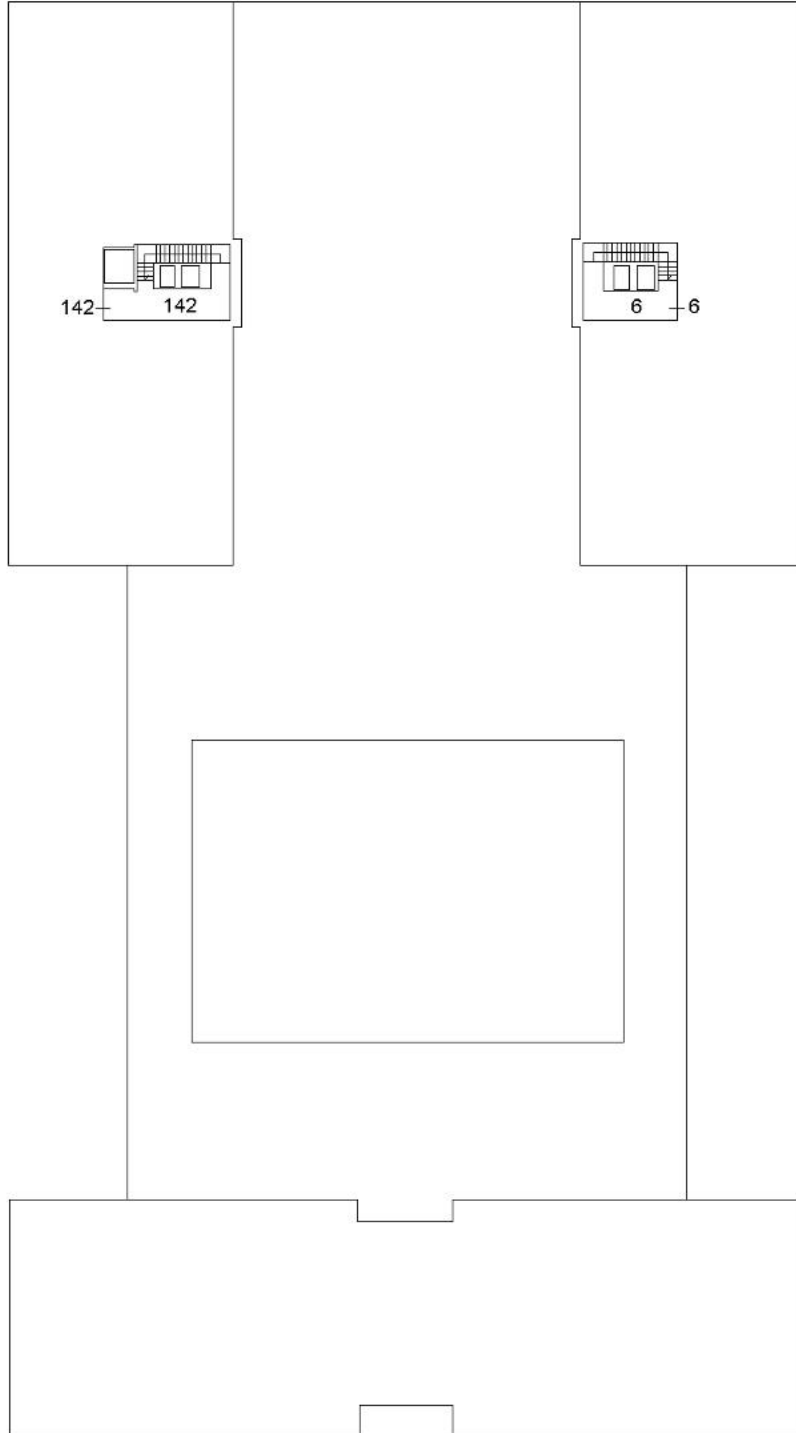

Ultima planimetria in atti

ACCERTAMENTO DELLA PROPRIETA' IMMOBILIARE URBANA ELENCO DEI SUBALTERNI ASSEGNATI

Comune PADOVA	Sezione	Foglio 146	Particella 74	Tipo mappale	del:
------------------	---------	---------------	------------------	--------------	------

Sub	UBICAZIONE via/piazza	n.civ	Piani	Scala	Int	DESCRIZIONE
1	CORSO BRASILE	2	T			NEGOZIO
2	via uruguay	75	T			B.C.N.C. AI SUB DAL 3 AL 101(SPAZIO MANOVRA, CORTILE E VERDE)
3	via uruguay	75	T			B.C.N.C. AI SUB DAL 47 AL 53 (SPAZIO MANOVRA, CORTILE E VERDE)
4	via uruguay	75	T			B.C.N.C. AI SUB DAL 8 AL 11DAL 15 AL 26 - AL 28 E 29 (SPAZIO MANOVRA AL PIANO INTERRATO)
5						SOPPRESSO
6	via uruguay	75	T			B.C.N.C. AI SUB 26, 71, 81, 82, 95, 97, 136, 137,145 (VANO SCALE E TERRAZZA AL PIANO SESTO)
7	via uruguay	SNC	S1			B.C.N.C. AI SUB 75, 80, 87, 92, 94, 96 (C.T. E SOTTOCENTRALE ELETTRICA AL PIANO INTERRATO)
8	via uruguay	SNC	S1			AUTORIMESSA
9	via uruguay	SNC	S1			AUTORIMESSA
10	via uruguay	SNC	S1			MAGAZZINO
11	via uruguay	75	S1			AUTORIMESSA
14	via uruguay	75	S1			CABINA ENEL
15	via uruguay	SNC	S1			AUTORIMESSA
17	via uruguay	75	S1			AUTORIMESSA
18	via uruguay	75	S1			AUTORIMESSA
19	via uruguay	75	S1			AUTORIMESSA
20	via uruguay	75	S1			AUTORIMESSA
21	via uruguay	75	S1			AUTORIMESSA
22	via uruguay	75	S1			AUTORIMESSA
23	via uruguay	75	S1			AUTORIMESSA
24	via uruguay	75	S1			AUTORIMESSA
25	via uruguay	75	S1			AUTORIMESSA
26	via uruguay	75	S1			MAGAZZINO
28	via uruguay	75	S1			AUTORIMESSA
30	via uruguay	75	S1			B.C.N.C. AI SUB DAL 3 AL 44 99 (SPAZIO DI MANOVRA)
31	via uruguay	75	T			B.C.N.C. AI SUB 76, 77, 83, 84, 100, 101 (VANO SCALA)
32	via uruguay	75	T			B.C.N.C. AI SUB 77, 84 (VANO SCALA)

33	via uruguay	75	T		B.C.N.C. AI SUB 45, 46, 85, 86, 90, 91 (VANO SCALA E TERRAZZA AL PIANO TERZO)
36	via uruguay	75	S1		B.C.N.C. AI SUB 76, 77, 83, 84 (IMPIANTO DI CONDIZIONAMENTO)
38	via uruguay	75	S1		AUTORIMESSA
39	via uruguay	75	S1		DEPOSITO
40	via uruguay	75	S1		B.C.N.C. AI SUB 29, 72, 73, 74, 76, 77, 78, 79, 81, 82, 83, 84, 85, 86, 90, 81, 94, 95, 97, 100, 136, 137,145 (CENTRALE TERMICA)
41	via uruguay	75	S1		DEPOSITO
42	via uruguay	75	S1		AUTORIMESSA
44	via uruguay	75	S1		AUTORIMESSA
45	via uruguay	75	S1		DEPOSITO
46	via uruguay	75	S1		MAGAZZINO
47	via uruguay	75	T		POSTO AUTO SCOPERTO
48	via uruguay	75	T		POSTO AUTO SCOPERTO
49	via uruguay	75	T		POSTO AUTO SCOPERTO
50	via uruguay	75	T		POSTO AUTO SCOPERTO
51	via uruguay	75	T		POSTO AUTO SCOPERTO
52	via uruguay	75	T		POSTO AUTO SCOPERTO
53	via uruguay	75	T		POSTO AUTO SCOPERTO
54	via uruguay	75	T		POSTO AUTO SCOPERTO
55	via uruguay	75	S1		POSTO AUTO SCOPERTO
56	via uruguay	75	T		POSTO AUTO SCOPERTO
57	via uruguay	75	S1		POSTO AUTO SCOPERTO
58	via uruguay	75	T		POSTO AUTO SCOPERTO
59	via uruguay	75	T		POSTO AUTO SCOPERTO
62	via uruguay	75	T		POSTO AUTO SCOPERTO
64	via uruguay	75	T		POSTO AUTO SCOPERTO
66	via uruguay	75	T		POSTO AUTO SCOPERTO
68	via uruguay		T		POSTO AUTO SCOPERTO
69	via uruguay		T		POSTO AUTO SCOPERTO
70	via uruguay		T		POSTO AUTO SCOPERTO
71	via uruguay	75	T		B.C.N.C. AI SUB 29, 100 E DAL 72 AL 98 E AL 145 (GALLERIA AL PIANO TERRA)
73	via uruguay	75	T		NEGOZIO/UFFICIO
74	via uruguay	75	T		NEGOZIO/UFFICIO
76	via uruguay	75	T		UFFICIO
78	via uruguay	75	T		NEGOZIO/UFFICIO
79	via uruguay	75	T		NEGOZIO/UFFICIO
80	via uruguay	47	1		UFFICIO
81	via uruguay	75	1		UFFICIO
82	via uruguay	75	1		UFFICIO
83	via uruguay	75	1		UFFICIO

84	via uruguay	75	1		UFFICIO
85	via uruguay	75	1		UFFICIO
86	via uruguay	75	1		UFFICIO
87	via uruguay	47	2		UFFICIO
88					SOPPRESSO
89					SOPPRESSO
90	via uruguay	75	2		UFFICIO
91	via uruguay	75	2		UFFICIO
92	via uruguay	47	3		UFFICIO
94	via uruguay	47	4		UFFICIO
95	via uruguay	75	4		UFFICIO
96					SOPPRESSO
98	via uruguay	75	1		LASTRICO SOLARE
100	via uruguay	75	T		NEGOZI/UFFICI
101	via uruguay	75	T		B.C.N.C. AI SUB 76, 77, 83, 84, 100 (TERRAZZA)
102	via uruguay	75	S1		AUTORIMESSA
103	via uruguay	75	T-S1		ARCHIVIO E RIPOSTIGLIO AL PIANO INTERRATO E NOGOZIO/UFFICIO AL PIANO TERRA
104	via uruguay	75	S1		AUTORIMESSA
105	via uruguay	75	S1		AUTORIMESSA
108	via uruguay	75	T-S1		NEGOZIO E MAGAZZINO
109	via uruguay	75	S1		B.C.N.C. AI SUB 75, 80, 87, 92, 94, 96, 110 (INGRESSO AL PIANO INTERRATO)
110	via uruguay	SNC	S1		CABINA ENEL
111	via uruguay	75	S1		AUTORIMESSA
112	via uruguay	75	S1		AUTORIMESSA
113	via uruguay	75	S1		AUTORIMESSA
114	via uruguay	75	S1		AUTORIMESSA
115	via uruguay	47	T		NEGOZIO/UFFICIO
116	via uruguay	41	T		NEGOZIO/UFFICIO
117	via uruguay	75	T		UFFICIO
118	via uruguay	75	S1-T		UFFICIO E MAGAZZINO (FORMA UNITA CON IL SUB 119)
120	via uruguay	75	T		B.C.N.C. AI SUB 108 - 117
121	via uruguay	75	T		B.C.N.C AI SUB 108 - 118
122	via uruguay	75	T		POSTO AUTO SCOPERTO
123	via uruguay	75	T		POSTO AUTO SCOPERTO
124	via uruguay	75	T		POSTO AUTO SCOPERTO
125	via uruguay	75	T		POSTO AUTO SCOPERTO
126	via uruguay	75	T		POSTO AUTO SCOPERTO
127	via uruguay	75	S1		AUTORIMESSA
128	via uruguay	75	S1		AUTORIMESSA
129	via uruguay	75	S1		AUTORIMESSA

130	via uruguay	53	5			UFFICIO
131	via uruguay	53	5			UFFICIO
132	via uruguay	75	T			POSTO AUTO SCOPERTO
133	via uruguay	75	T			POSTO AUTO SCOPERTO
134	via uruguay	75	T			POSTO AUTO SCOPERTO
136	via uruguay	53/C	3			UFFICIO O STUDIO PRIVATO
137	via uruguay	53/C	3			UFFICIO O STUDIO PRIVATO
138	via uruguay	75	T			POSTO AUTO SCOPERTO
139	via uruguay	75	T			POSTO AUTO SCOPERTO
140	via uruguay	75	S1			AUTORIMESSA
141	via uruguay	75	S1			AUTORIMESSA
142	via uruguay	47	S1-6			B.C.N.C. AI SUB 10-71-80-87-92-94-143-144
143	via uruguay	47	5			UFFICIO
144	via uruguay	47	5			UFFICIO
145	via uruguay	53	2	A		UFFICIO

Visura telematica

**Agenzia del Territorio
CATASTO FABBRICATI
Ufficio Provinciale di
Padova**

Dichiarazione protocollo n. PD0397701 del 25/10/2013	
Planimetria di u.i.u. in Comune di Padova	
Via Uruguay	civ. 71
Identificativi Catastali:	
Sezione:	[REDACTED]
Foglio: 146	[REDACTED]
Particella: 74	[REDACTED]
Subalterno: 42	[REDACTED]

Scheda n. 1 Scala 1:200

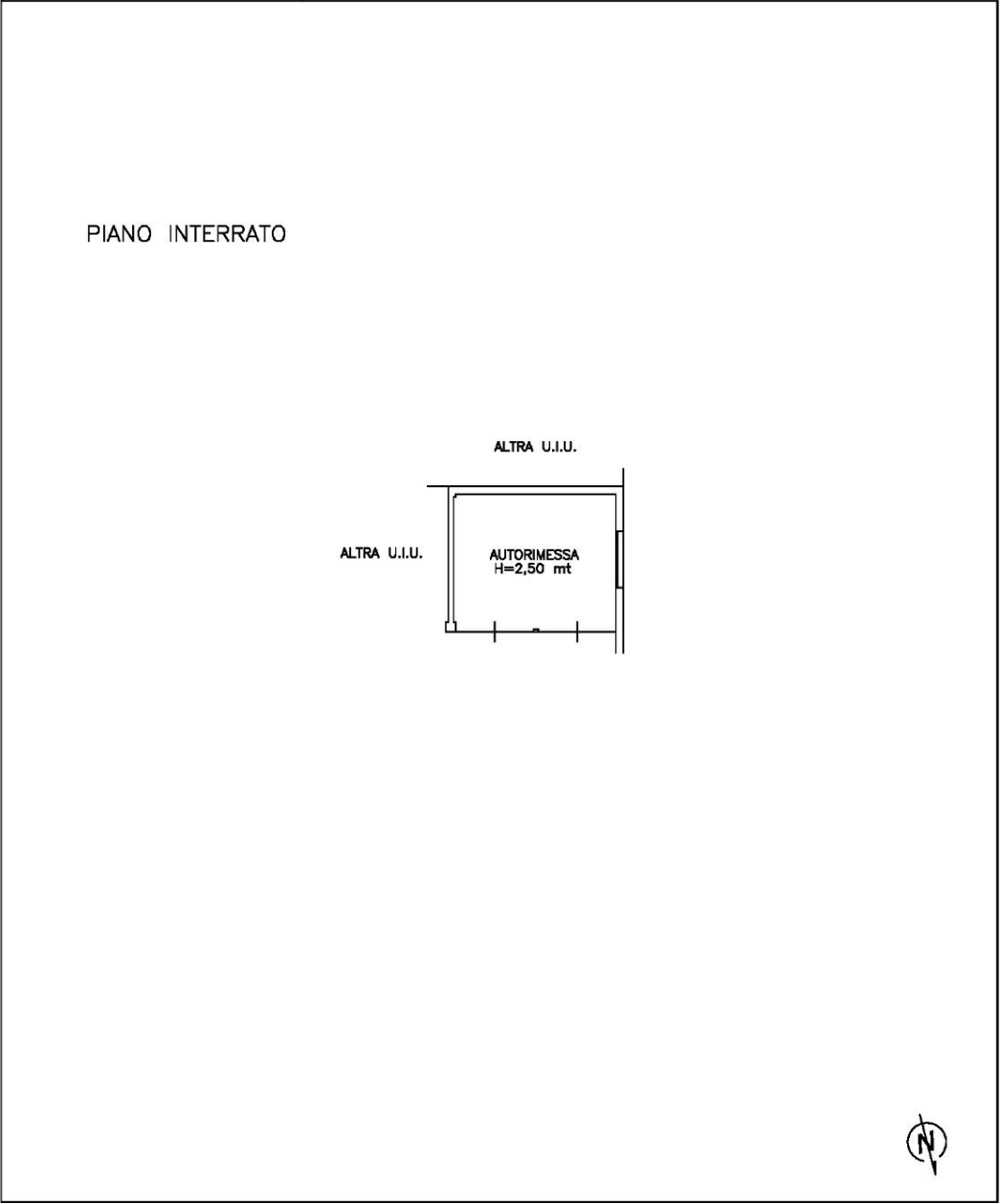

10 metri

Catasto dei Fabbricati - Situazione al 19/07/2024 - Comune di PADOVA (G524) - < Foglio 146 - Particella 74 - Subalterno 42 >
VIA URUGUAY n. 71 Piano S1

**Agenzia del Territorio
CATASTO FABBRICATI
Ufficio Provinciale di
Padova**

Dichiarazione protocollo n. PD0397701 del 25/10/2013

Planimetria di u.i.u. in Comune di Padova

Via Uruguay

civ. 71

Identificativi Catastali:

Sezione:
Foglio: 146
Particella: 74
Subalterno: 84

Scheda n. 1 Scala 1:200

PIANO PRIMO

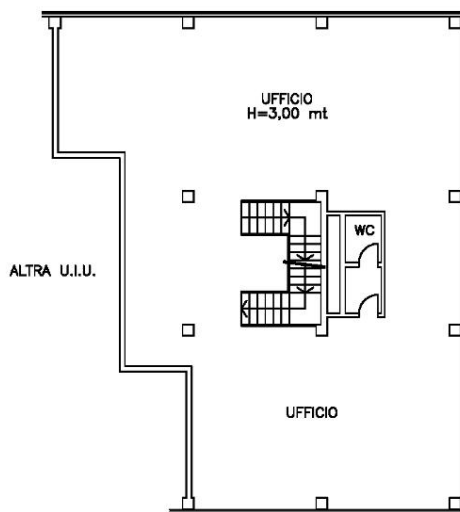

10 metri

Catasto dei Fabbricati - Situazione al 19/07/2024 - Comune di PADOVA (G524) - < Foglio 146 - Particella 74 - Subalterno 84 >
VIA URUGUAY n. 71 Piano 1