

**Agenzia del Territorio  
CATASTO FABBRICATI  
Ufficio Provinciale di  
Teramo**

Dichiarazione protocollo n. TE0171026 del 25/08/2008

Planimetria di u.i.u. in Comune di Silvi

Via San Rocco

civ.

Identificativi Catastali:

Sezione:  
Foglio: 8  
Particella: 409  
Subalterno: 15

Compilata da:  
De Berardinis Salvatore  
Isoritto all'albo:  
Geometri

Prov. Teramo

N. 730

Scheda n. 1

Scala 1:200

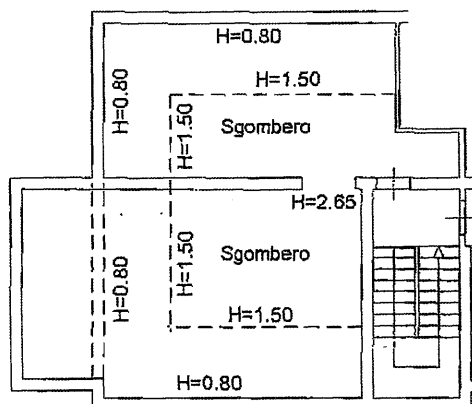

**Piano Terzo  
(Sottotetto)**

Catasto dei Fabbricati - Simulazione al 20/01/2014 - Comune di SILVI (1741) - Foglio: 8 Particella: 409 - Subalterno 15 -  
VIA SAN ROCCO piano: 3;

Ultima Planimetria in atti