

**Agenzia del Territorio  
CATASTO FABBRICATI  
Ufficio Provinciale di  
Teramo**

Dichiarazione protocollo n. TE0176160 del 02/09/2008

Planimetria di u.i.u. in Comune di Silvi

Via San Rocco

civ.

Identificativi Catastali:

Sezione:

Foglio: 8

Particella: 409

Subalterno: 17

Compilata da:

De Berardinis Salvatore

Iscritto all'albo:

Geometri

Prov. Teramo

N. 730

Scheda n. 1

Scala 1:200

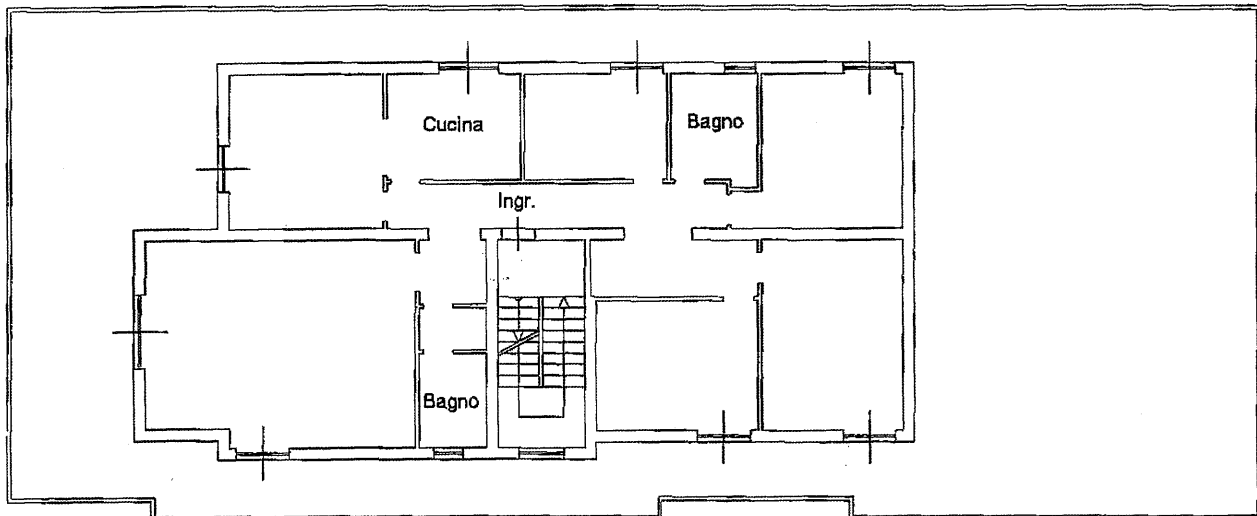
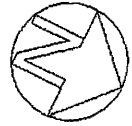

**Piano Secondo  
H=3.00**

Catasto dei Fabbricati - Situazione al 20/01/2014 - Comune di SILVI (741) - Foglio: 8 Particella: 409 - Subalterno 17 - VIA SAN ROCCO piano: 2;

Ultima Planimetria in atti