

**Agenzia delle Entrate
CATASTO FABBRICATI
Ufficio Provinciale di
Como**

Dichiarazione protocollo n. CO0054601 del 11/06/2019

Planimetria di u.i.u. in Comune di Mariano Comense

Via Emanuele D'Adda

civ. 10

Identificativi Catastali:

Sezione:
Foglio: 11
Particella: 670
Subalterno: 701

Compilata da:
Cappellini Andrea
Iscritto all'albo:
Geometri

Prov. Como

N. 2920

Scheda n. 1

Scala 1:200

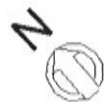
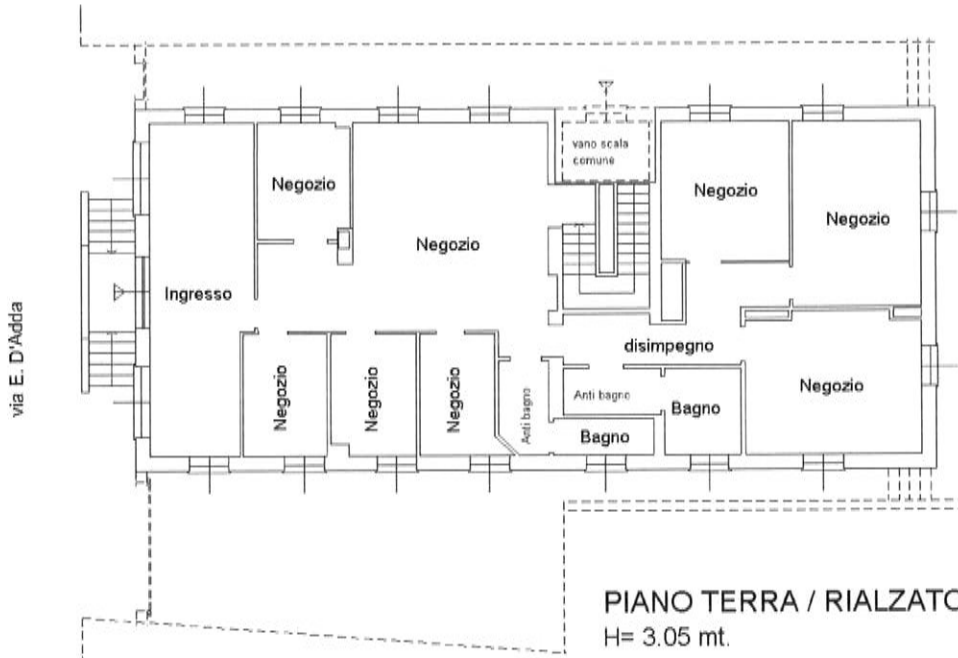

Ultima planimetria in atti

Data: 28/04/2022 - n. T323208 - Richiedente: NSPRFL73R58C933L

Totale schede: 1 - Formato di acquisizione: A4(210x297) - Formato stampa richiesto: A4(210x297)

MODULARIO
art. n. 497



MINISTERO DELLE FINANZE
DIPARTIMENTO DEL TERRITORIO
CATASTO EDILIZIO URBANO (RDL 13-4-1939, n. 652)

MOD. BN (

LIRE
200

Planimetria di u.i.u. in Comune di MARIANO.COMENSE via E. D'ADDA civ. 10

433? 0 6 ✓

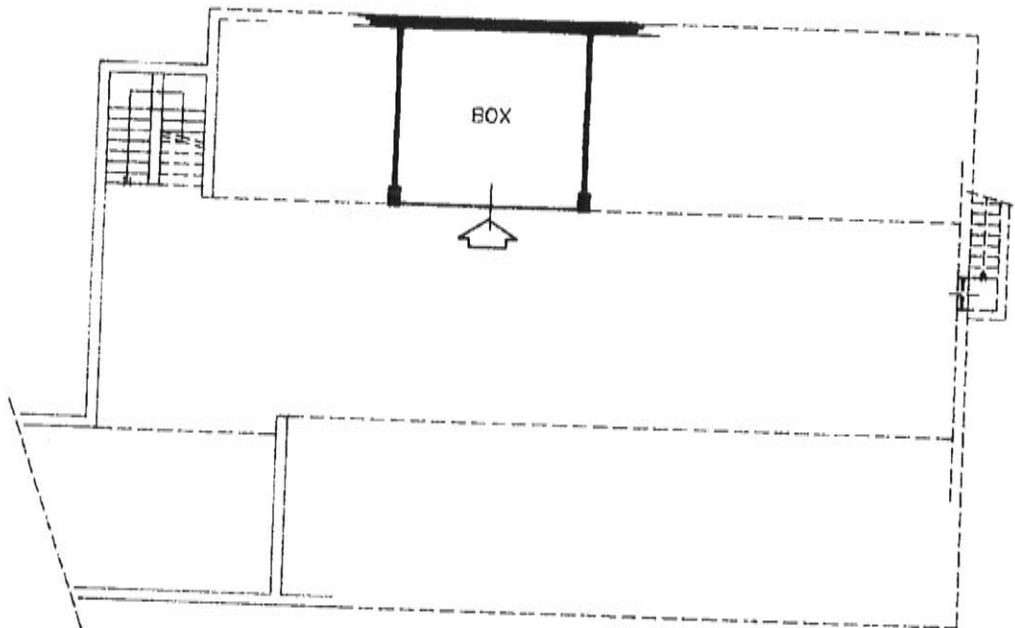

PIANO INTERRATO
H. = m. 2,50

ORIENTAMENTO



SCALA DI 1:200

Dichiarazione di N.C.
Denuncia di variazione

Compilata dal Arch. POZZOLI AMEDEO
(Titolo, cognome e nome)

RISERVATO ALL'UFFICIO

Ultima planimetria catastale

Iscritto all'albo de ARCHITETTI

Data presentazione: 07/04/1998 - Data: 28/04/2022 - n. T323214 - Richiedente: NSPRFL73R58C933L
F. 11 della provincia di COMO

Totale schede: 1 - Formato di acquisizione: A4(210x297) - Formato stampa richiesto: A4(210x297)
data 11/07/1998 Firma [Signature]

Catasto dei Fabbricati - Situazione al 28/04/2022 - Comune di MARIANO COMENSE(E951) - < Foglio 11 - Particella 670 - Subalterno 706 >
VIA EMANUELE D'ADDA n. 10 Piano S1

MODULARIO
a r.r. n. 497



MINISTERO DELLE FINANZE
DIPARTIMENTO DEL TERRITORIO
CATASTO EDILIZIO URBANO (RDL 13-4-1939, n. 652)

MOD. **BN** (CEL)

L.I.R.F.
200

Planimetria di u.i.u. in Comune di MARIANO COMENSE via E. D'ADDA civ. 70

4330 011 96 ✓

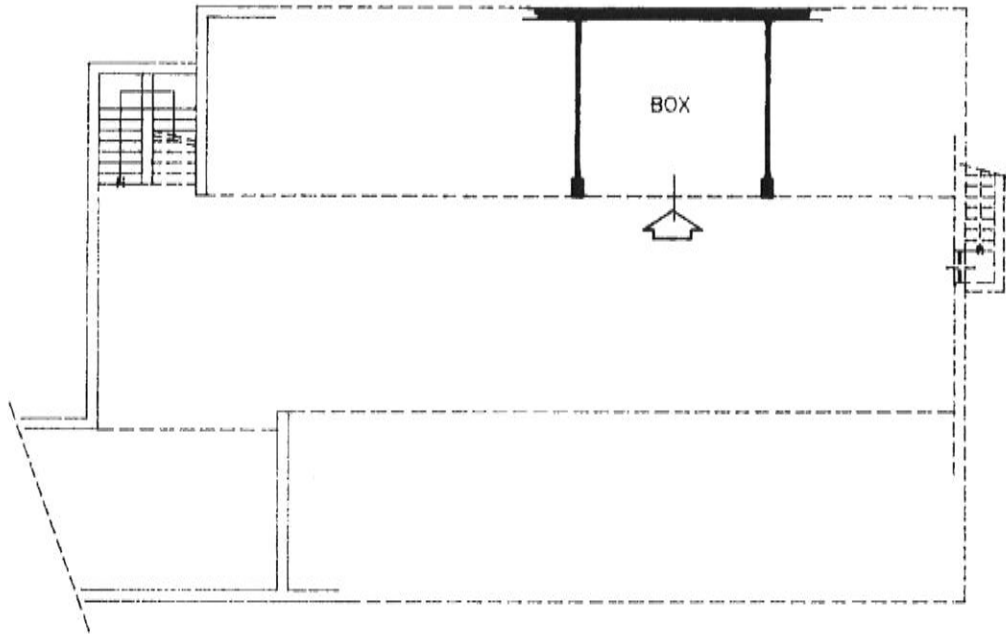

PIANO INTERRATO
H. = m. 2,50

ORIENTAMENTO



7 APR 1998

SCALA DI 1:200

RISERVATO ALL'UFFICIO

Dichiarazione di N.C.
Denuncia di variazione

Compilata dal Arch. POZZOLI AMEDEO
(Titolo, cognome e nome)

Ultima planimetria in atti
Identificativi catastali

Iscritto all'albo de ARCHITETTI

Data presentazione: 07/04/1998 - Data: 28/04/2022 - n. T323056 - Richiedente: NSPRFL73R58C933L

Comune COMO della provincia di COMO

Totale schede 670 Foglio di situazione: 707

Formato stampa richiesto: A4 (210x297)

data 1/10/98 Firma [Signature]

unau 01
Catasto ed. fabbricati - Situazione: 28/04/2022 - Comune di MARIANO COMENSE(E951) - < Foglio 11 - Particella 670 - Subalterno 707 >
VIA EMANUELE D'ADDA n. 10 Piano S1

MODULARIO
a.r.f. n. 497



MINISTERO DELLE FINANZE
DIPARTIMENTO DEL TERRITORIO
CATASTO EDILIZIO URBANO (RDL 13-4-1939, n. 652)

MOD. **BN** (CE)

LIRF
200

Planimetria di u.i.u. in Comune di **MARIANO COMENSE** via **E. D'ADDA** civ. **10**

11339 CHI 80 ✓

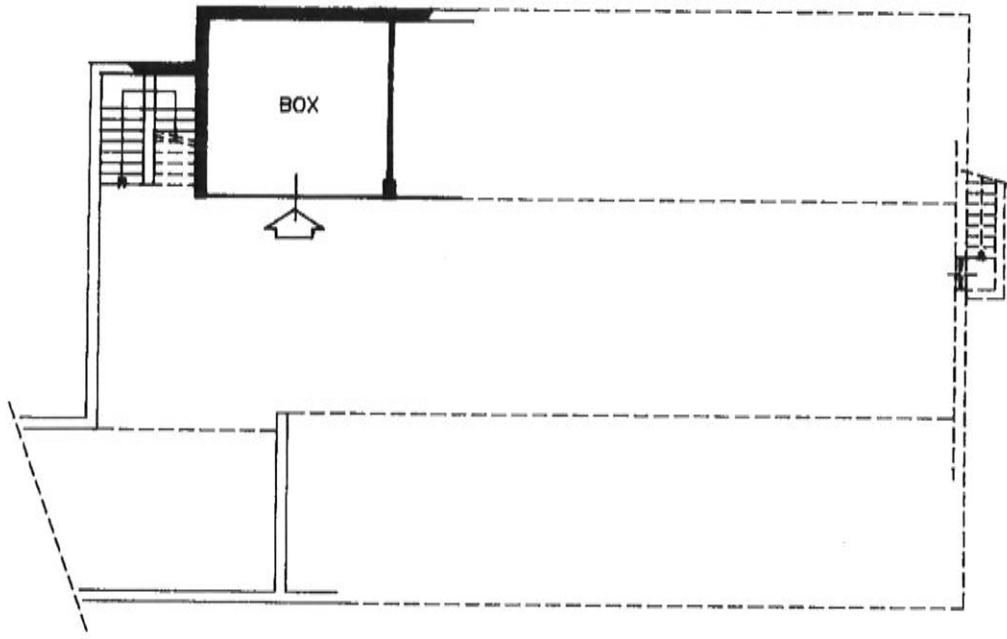

PIANO INTERRATO
H. = m. 2,50

ORIENTAMENTO



SCALA DI 1:200

inquadro 01
Catasto di Fabbricati - Situazione al 28/04/2022 - Comune di MARIANO COMENSE(E951) - < Foglio 11 - Particella 670 - Subalterno 705 >
VIA EMANUELE D'ADDA n. 10 Piano S1

Roma - Istituto Poligrafico e Zecca dello Stato - P.V.

Dichiarazione di N.C. <input type="checkbox"/> Denuncia di variazione <input checked="" type="checkbox"/>	Compilata dal Arch. POZZOLI AMEDEO <small>(Titolo, cognome e nome)</small>	RISERVATO ALE UFFICIO
Ultima planimetria in atti Identificativi catastali Data presentazione: 07/04/1998 - Data: 28/04/2022 - n. T323213 - Richiedente: NSPRFL73R58C933L Totale schede: 11 - Formato di acquisizione: AH (210x297) - Formato stampa richiesto: AH (210x297)	Iscritto all'albo de ARCHITETTI della provincia di COMO data 11/04/1998 Firma [Signature]	

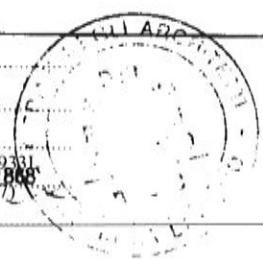

MODULARIO
a r. n. 497



MINISTERO DELLE FINANZE
DIPARTIMENTO DEL TERRITORIO
CATASTO EDILIZIO URBANO (RDL 13-4-1939, n. 652)

MOD **BN** (CEU)

LIRE
200

Planimetria di u.i.u. in Comune di MARIANO.COMENSE via E. D'ADDA civ. 10

4339 011 06 ✓

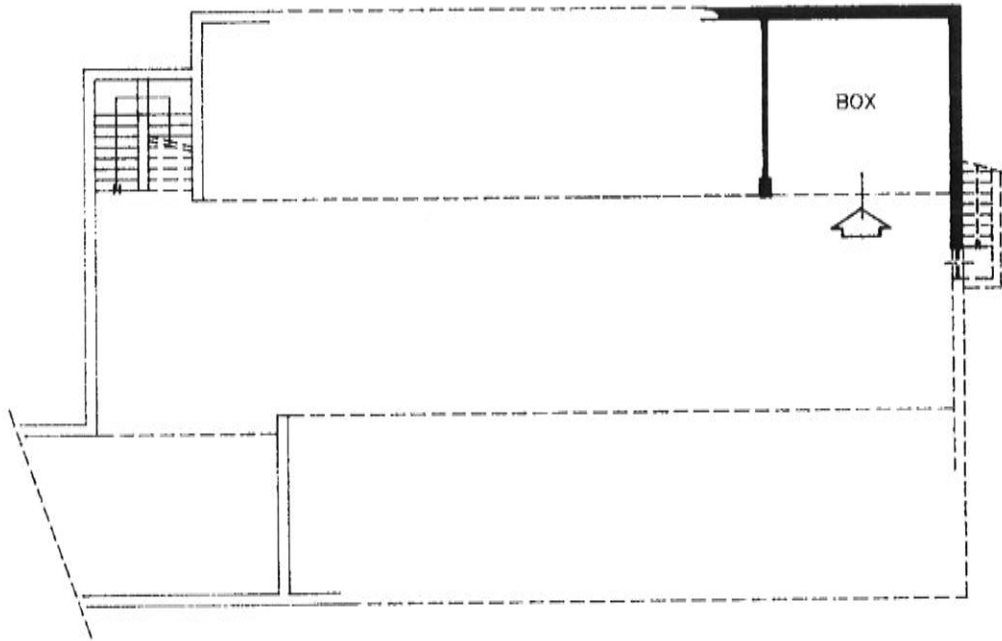

PIANO INTERRATO
H.= m. 2,50

ORIENTAMENTO



- 7 APR 2022 SCALA DI : 200

Roma - Istituto Poligrafico e Zecca dello Stato - P.V.

Catasto dei fabbricati - Situazione 6/28/04/2022 - Comune di MARIANO COMENSE(E951) - < Foglio 11 - Particella 670 - Subalterno 708 >
VIA EMANUELE D'ADDA n. 10 Piano S1

Dichiarazione di N.C.
Denuncia di variazione

Compilata dal Arch. POZZOLI AMEDEO
(Titolo, cognome e nome)

RISERVATO ALL'UFFICIO

Ultima planimetria in atti
Identificativi catastali

Iscritto all'albo de ARCHITETTI

Data presentazione: 07/04/1998 - Data: 28/04/2022 - n. T323058 - Richiedente: NSPRFL73R58C933L
Totale schede: 670 Formato di acquisizione: A4(210x297) - Formato stampa richiesto: A4(210x297)

della provincia di COMO

data 28/04/2022 Firma [Signature]

E13/14

