

MODULANO
F. 10/1985 - 487



MINISTERO DELLE FINANZE
DIREZIONE GENERALE DEL CATASTO E DEI SERVIZI TECNICI ERARIALI

Mod. B (Nuovo Catasto Edilizio Urbano)

Lire
100

NUOVO CATASTO EDILIZIO URBANO

(R. DECRETI-L. 1806 11 APRILE 1976, N. 402)

Planimetria dell'immobile situato nel Comune di Pontida Via Baradella n. 6
Ditta Elaborato planimetrico per la dimostrazione della suddivisione in suballoggi
Allegata alla dichiarazione presentata all'Ufficio Tecnico Erariale di Bergamo

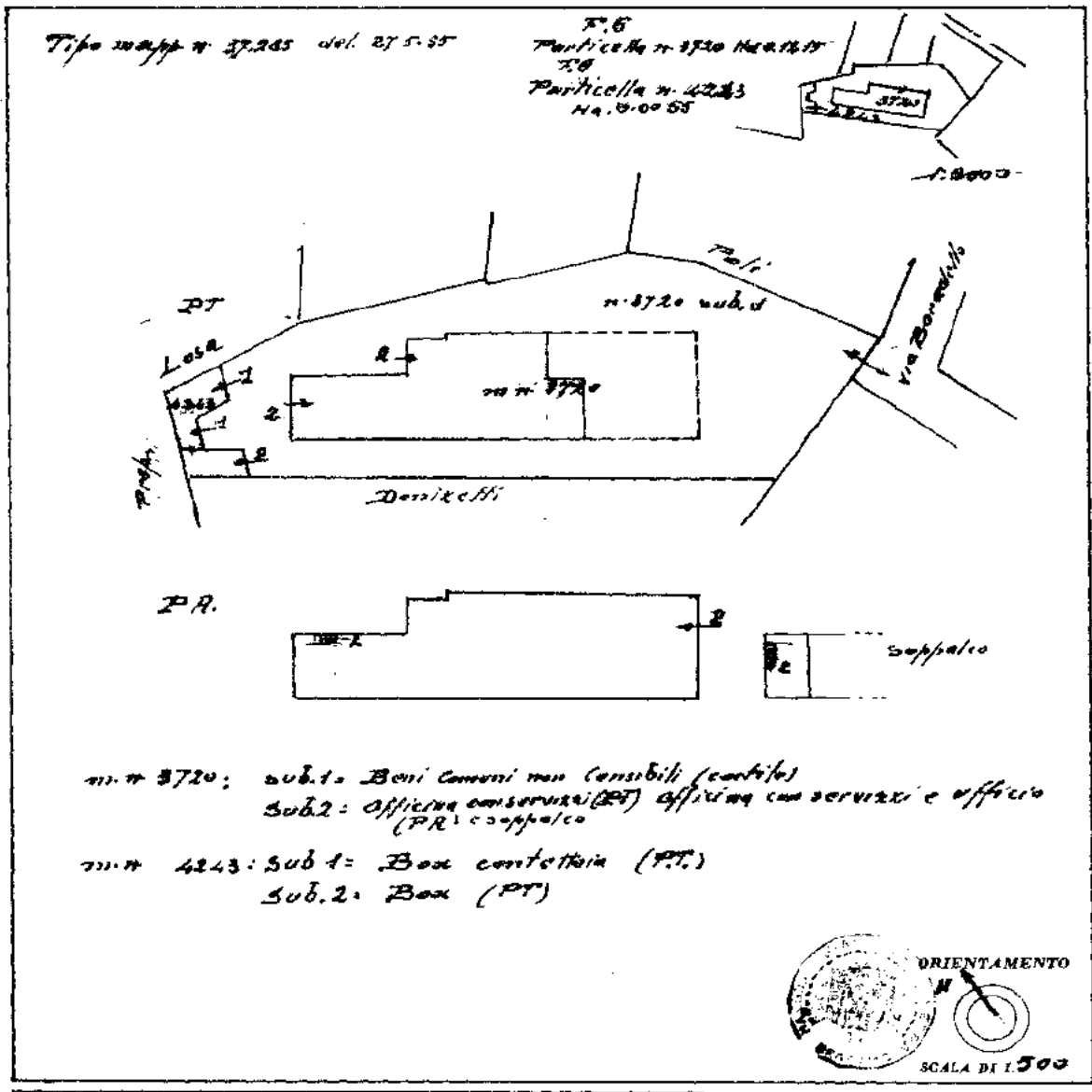

SPAZIO RISERVATO PER LE ANNOTAZIONI D'UFFICIO	
DATA	
PROT. N°	4079



Catasto dei Fabbricati - Situazione al 30/01/2019 - Comune di PONTIDA (G864) - < Foglio: 6 - Particella: 3720 - Elaborato planimetrico >

Ultima planimetria in atti

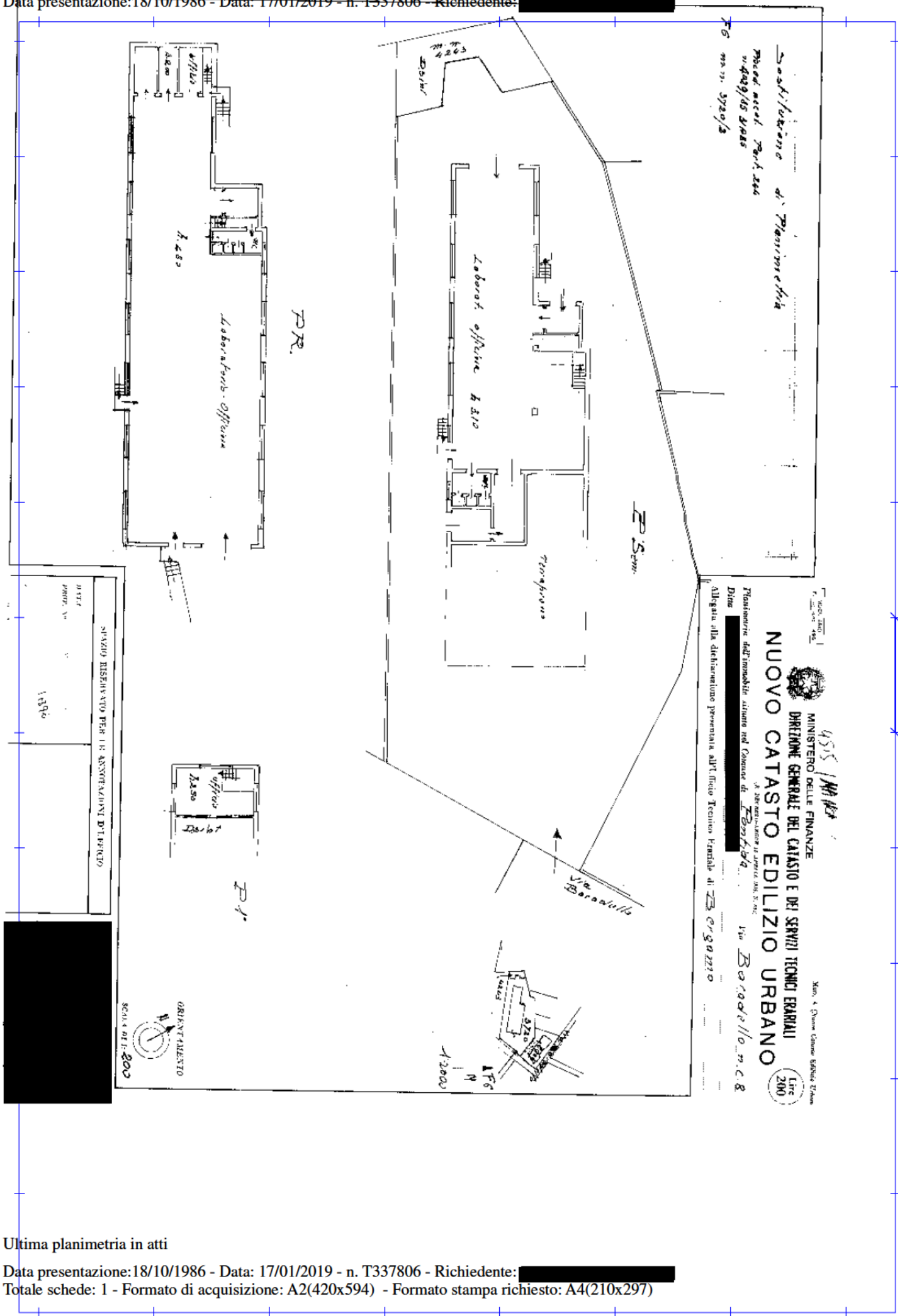

Min. e P. Comune Baradello 27/11/1986
455/14/10/86
MINISTERO DELLE FINANZE
DIREZIONE GENERALE DEL CATASTO E DEI SERVIZI TECNICI ERARIALI
NUOVO CATASTO EDILIZIO URBANO
DIREZIONE REGIONALE DEL CATASTO E DEI SERVIZI TECNICI ERARIALI
Sezione - Ufficio di Baradello
Via Baradello n. 8/8
Allegata alla deliberazione presentata all'Ufficio Tecnico Feriale di 23/01/80/2210
Data [redacted]

Catasto dei Fabbricati - Situazione al 17/01/2019 - Comune di PONTIDA (G864) - Foglio: 6 - Particella: 3720 - Subaltemo: 2 >
10 metri

Ultima planimetria in atti

MODULARIO
F. rig. rend. 007



MINISTERO DELLE FINANZE
DIPARTIMENTO DEL TERRITORIO

CATASTO EDILIZIO URBANO (RDL 13-4-1939, n. 652)

MOD. BN (CEU)

LIRE
500

Planimetria di u.i.u. in Comune di Pontida via Baradello civ. _____

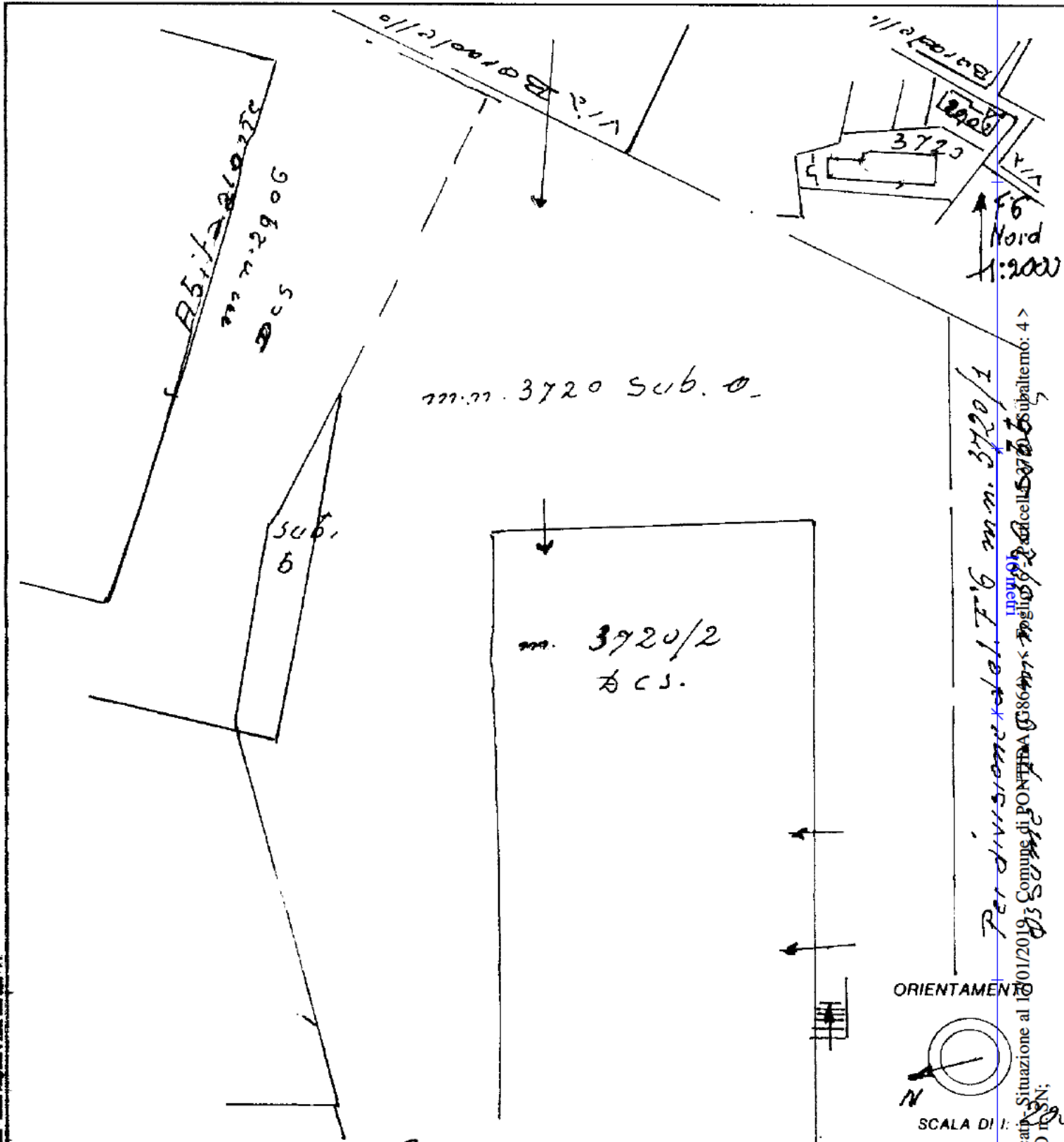

Dichiarazione di N.C.
Denuncia di variazione

Identificativi catastali
F.
n. sub.

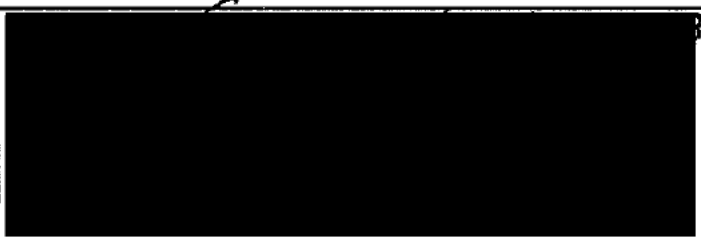

16 - RISERVATO ALL'UFFICIO
17/01/2019 11:05 20

Ultima planimetria in atti

Catasto dei fabbricati - Situazione al 17/01/2019 - Comune di PONTIDA (GG86441) - Foglio 92 - Edificio 3720/2 - Subalterno: 4 >
VIA BARADELLO 109

MODULINO
n. 1 - reg. rend. - 487



MINISTERO DELLE FINANZE
DIREZIONE GENERALE DEL CATASTO E DEI SERVIZI TECNICI ERARIALI
NUOVO CATASTO EDILIZIO URBANO

Mod. B (Nuovo Catasto Edilizio Urbano)

Lire
100

(R. DECRETO LEGGE 13 APRILE 1938, S. 452)

Planimetria dell'immobile situato nel Comune di Pontida Via Baradello n.c.
Ditta [REDACTED]

Allegata alla dichiarazione presentata all'Ufficio Tecnico Erariale di Bergamo

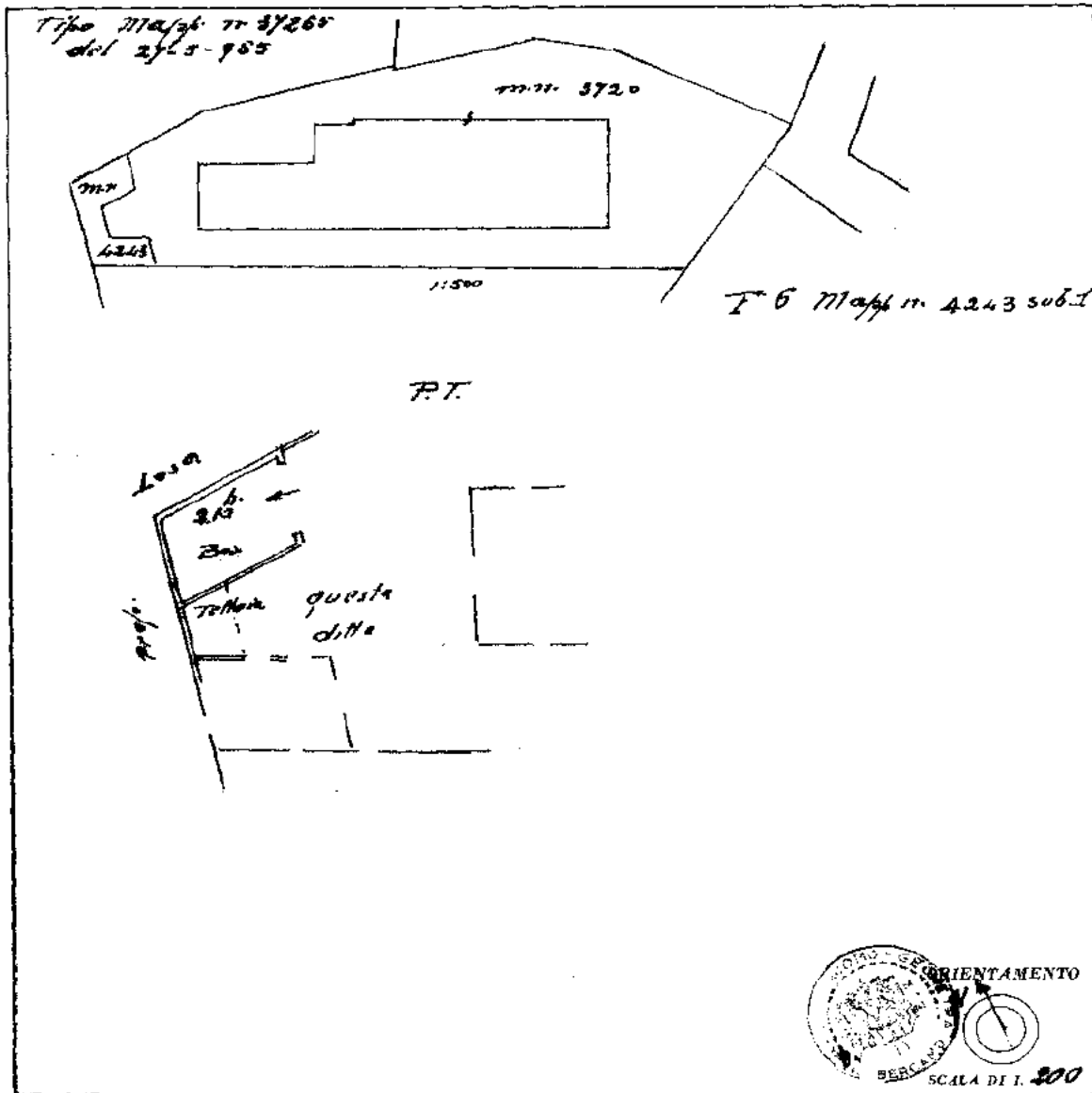

SPAZIO RISERVATO PER LE ANNOTAZIONI D'UFFICIO	
DATA	31/08/85
PROT. N°	6029 U

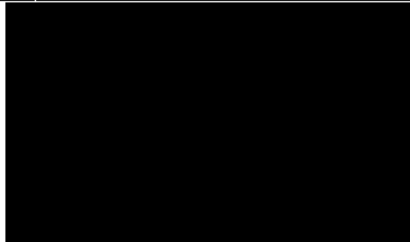

Catasto dei Fabbricati - Situazione al 17/01/2019 - Comune di PONTIDA (G864) - < Foglio: 6 - Particella: 4243 - Subalterno: 1 >
VIA BARADELLO n. SN piano: T;

Ultima planimetria in atti

MODULARIO
P. 102, mod. 1 - 1987



MINISTERO DELLE FINANZE
DIREZIONE GENERALE DEL CATASTO E DEI SERVIZI TECNICI ERARIALI

MOD. 2 (Nuovo Catasto Edilizio Urbano)

Lire
100

NUOVO CATASTO EDILIZIO URBANO

(R. DECRETO-LEGGE 12 APRILE 1975, N. 402)

Planimetria dell'immobile situato nel Comune di Pontida Via Baradello n.c

Data [REDACTED]

Allegata alla dichiarazione presentata all'Ufficio Tecnico Erariale di B. 0199770

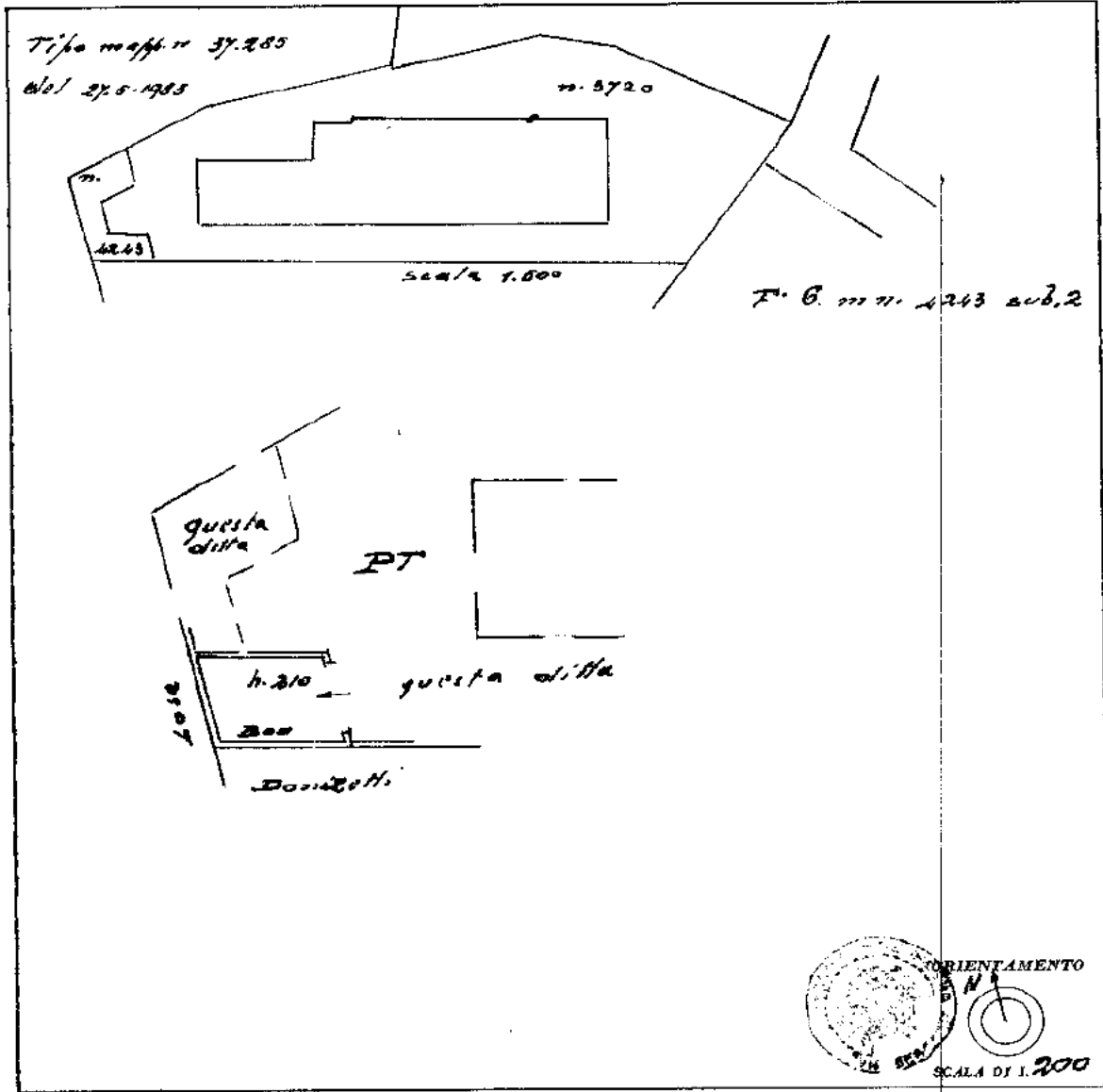

SPAZIO RISERVATO PER LE ANNOTAZIONI D'UFFICIO

DATA	31/08/1985
PROT. NO	609/3



Catasto dei Fabbricati - Situazione al 17/01/2019 - Comune di PONTIDA (G864) - < Foglio: 6 - Particella: 4243 - Subalterno: 2 >
VIA BARADELLO n. SN piano: T;

Ultima planimetria in atti