

Agenzia delle Entrate
CATASTO FABBRICATI
Ufficio Provinciale di
Bergamo

| | |
|---|--------------------|
| Dichiarazione protocollo n. _____ del _____ | |
| Comune di Grone | |
| Via Acquasparsa | civ. 7/B |
| Identificativi Catastali: | Compilata da: |
| Sezione: | Rota Giosue' |
| Foglio: 9 | Iscritto all'albo: |
| Particella: 3226 | Architetti |
| Subalterno: 705 | Prov. Bergamo |
| | N. 01863 |

| | |
|-------------|-------------|
| Planimetria | |
| Scheda n. 1 | Scala 1:200 |

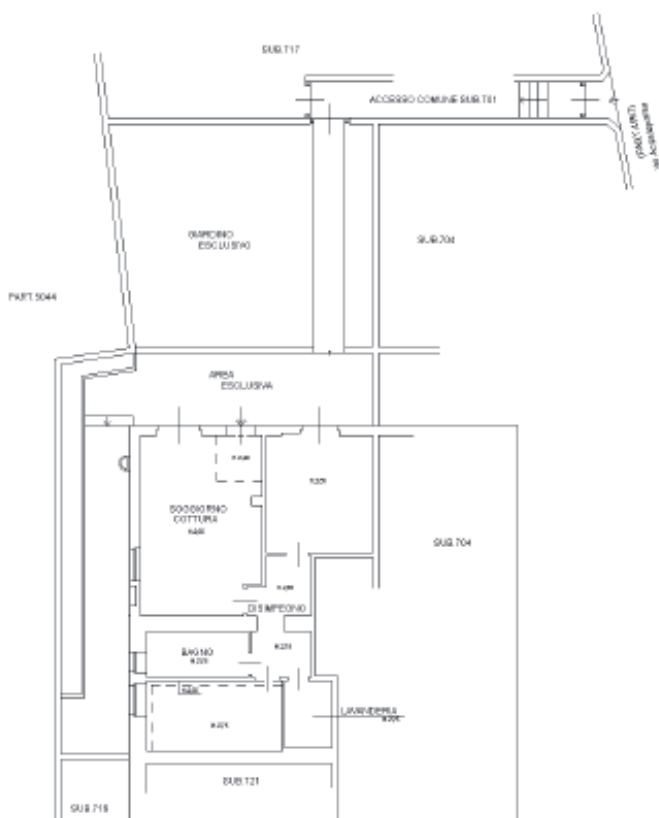

PIANO PRIMO SOTTOSTRADA (S1)

