

**Agenzia del Territorio  
CATASTO FABBRICATI  
Ufficio Provinciale di  
Forlì**

Dichiarazione protocollo n. FO0256206 del 20/11/2007	
Planimetria di u.i.u. in Comune di Forlì	
Piazzale Della Pieve	civ. 5
Identificativi Catastali:	Compilata da: Turrone Samuele
Sezione:	Iscritto all'albo: Geometri
Foglio: 250	Prov. Forlì
Particella: 39	N. 1923
Subalterno: 9	

Scheda n. 1      Scala 1:200

PIANO PRIMO SOTTOSTRADA  
H=2.95

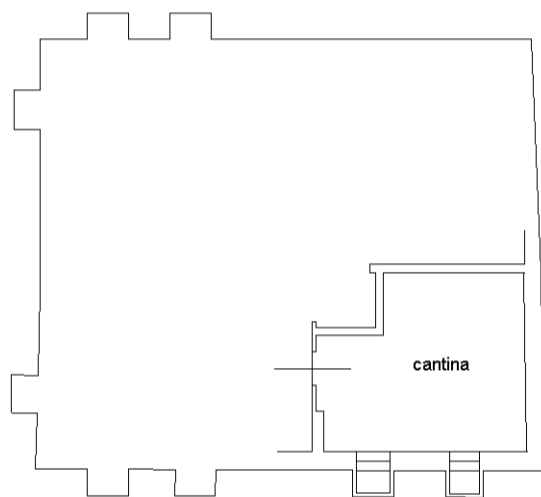

PIANTA PIANO SECONDO  
H=3.00

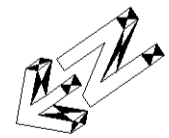
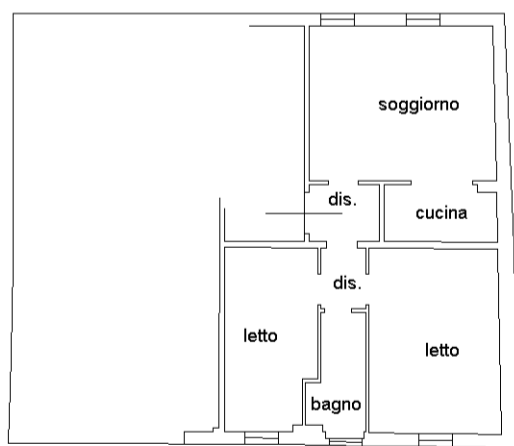

mapa 01

Catasto dei Fabbricati - Situazione al 12/02/2021 - Comune di FORLÌ (D704) - < Foglio: 250 - Particella: 39 - Subalterno: 9 >  
PIAZZALE DELLA PIEVE n. 5 piano: S1-2;