



X=25500

E=27800

Comune: 0080 VELLETRI
Pagina: 52
Scala originale: 1:2000
Dimensione cartina: 534.500 x 378.000 metri
Data: 3-04-2002 (V. 12. 20)

1 Particella: 1414

ELABORATO PLANIMETRICO

Compilato da:
Fantozzi Fabrizio
Iscritto all'albo:
Geometri

Prov. Roma N. 7252

Agenzia del Territorio
CATASTO FABBRICATI
Ufficio Provinciale di
Roma

Comune di Velletri

Sezione: Foglio: 52 Particella: 813

Protocollo n. RM0333831 del 26/03/2012

Tipo Mappale n. 732586 del 16/06/2011

Dimostrazione grafica dei subalterni

Scala 1 : 500

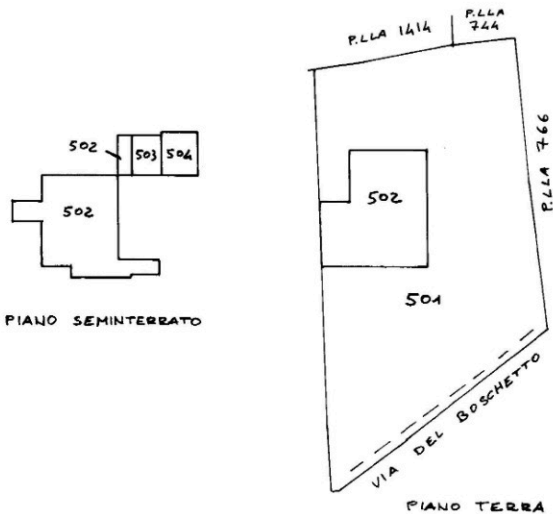

- SUB 501 - BENE COMUNE NON CENSIBILE (CORTE)
AI SUB 502-503-504**
- SUB 502 - ABITAZIONE PIANO TERRA E SEMINTERRATO**
- SUB 503 - GARAGE PIANO SEMINTERRATO**
- SUB 504 - GARAGE PIANO SEMINTERRATO**



Agenzia del Territorio
CATASTO FABBRICATI
 Ufficio Provinciale di
 Roma

Dichiarazione protocollo n. RM0333830 del 26/03/2012

Planimetria di u.i.u. in Comune di Velletri

Via Del Boschetto

civ. 16

Identificativi Catastali:

Sezione:
 Foglio: 52
 Particella: 813
 Subalterno: 502

Compilata da:
 Fantozzi Fabrizio
 Iscritto all'albo:
 Geometri

Prov. Roma

N. 7252

Scheda n. 1

Scala 1:200

ABITAZIONE

SUB 501

PORTICO

CUCINA

BAGNI

BAGNI

h=3,00 mt.

PORTICO

SUB 501

PIANO TERRA

NORD

Agenzia del Territorio
CATASTO FABBRICATI
 Ufficio Provinciale di
 Roma

Dichiarazione protocollo n. RM0333830 del 26/03/2012

Planimetria di u.i.u. in Comune di Velletri

Via Del Boschetto

civ. 16

Identificativi Catastali:

Sezione:

Foglio: 52

Particella: 813

Subalterno: 502

Compilata da:

Fantozzi Fabrizio

Isoritto all'albo:

Geometri

Prov. Roma

N. 7252

Scheda n. 2

Scala 1:200

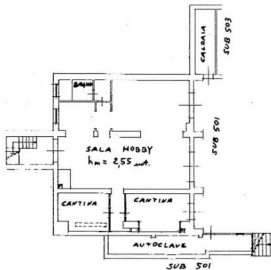

PIANO SEMINTERRATO

NORD



Ultima planimetria in atti

Data: 03/10/2022 - n. T325239 - Richiedente: MNTMRA56BS4H5010

Stato schede: 2 - Formato di acquisizione: A4(210x297) - Formato stampa richiesto: A4(210x297)

**Agenzia del Territorio
CATASTO FABBRICATI
Ufficio Provinciale di
Roma**

Dichiarazione protocollo n. RM0333831 del 26/03/2012

Planimetria di u.i.u. in Comune di Velletri

Via Del Boschetto

civ. 16

Identificativi Catastali:

Sezione:

Foglio: 52

Particella: 813

Subalterno: 503

Compilata da:

Fantozzi Fabrizio

Iscritto all'albo:

Geometri

Prov. Roma

N. 7252

scheda n. 1

Scala 1:200

GARAGE

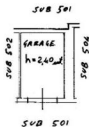

PIANO SEMINTERRATO

NORD



Agenzia del Territorio
CATASTO FABBRICATI
 Ufficio Provinciale di
 Roma

Dichiarazione protocollo n. RM0333831 del 26/03/2012

Planimetria di u.i.u. in Comune di Velletri

Via Del Boschetto

civ. 16

Identificativi Catastali:

Sezione:

Foglio: 52

Particella: 813

Subalterno: 504

Compilata da:

Fantozzi Fabrizio

Iscritto all'albo:

Geometri

Prov. Roma

N. 7252

scheda n. 1

Scala 1:200

GARAGE

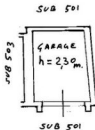

PIANO SEMINTERRATO

NORD



Agenzia del Territorio
CATASTO FABBRICATI
 Ufficio Provinciale di
 Roma

Dichiarazione protocollo n. RM0314509 del 21/03/2012

Planimetria di u.i.u. in Comune di Velletri

Via Del Boschetto

civ. 16

Identificativi Catastali:

Sezione:

Foglio: 52

Particella: 1415

Subalterno:

Compilata da:

Fantozzi Fabrizio

Iscritto all'albo:

Geometri

Prov. Roma

N. 7252

Scheda n. 1

Scala 1:100

TETTOIA APERTA
 PIANO TERRA

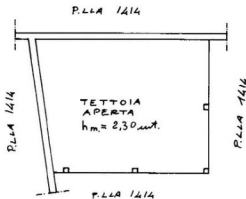

NORD

Ultima planimetria in atti

Data: 03/10/2022 - n. T325246 - Richiedente: MNTMRA56E54H5010

Stato schede: 1 - Formato di acquisizione: A4(210x297) - Formato stampa richiesto: A4(210x297)