

**Agenzia del Territorio  
CATASTO FABBRICATI  
Ufficio Provinciale di  
Cuneo**

Dichiarazione protocollo n. CN0041703 del 31/01/2011	
Planimetria di u.i.u. in Comune di Roccavione	
Via Luigi Barale	civ. 75
Identificativi Catastali:	Compilata da: Maina Gian Luca
Sezione: Foglio: 8	Iscritto all'albo: Geometri
Particella: 989	Prov. Cuneo
Subalterno:	N. 2111

Scheda n. 1      Scala 1:200

### PIANTA PIANO TERRENO

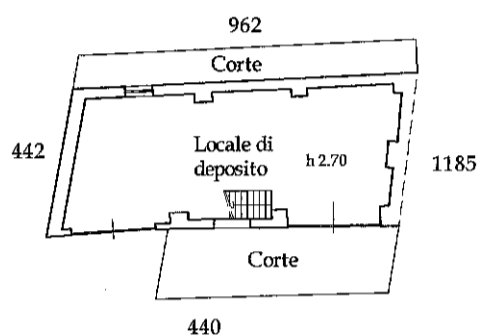

NORD

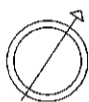

### PIANTA PIANO PRIMO

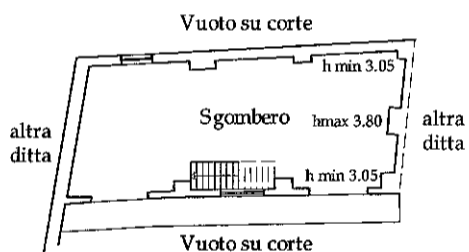

mau 01

Catasto dei Fabbricati - Situazione al 04/03/2020 - Comune di ROCCAVIONE (H453) - < Foglio: 8 - Particella: 989 - Subalterno: 0 >  
Via Adelfo 10 - 12040 Roccavione (CN) - Tel. 0171/4321020 - Email: catasto@comune.roccavione.cuneo.it