

**Allegato n.5**

Rilievo fotografico costituito da n.28 fotografie delle parti esterne ed interne dell'edificio.





Foto n.1: immagine esterna dell'edificio sito in via Sassari nn.15 e 17 a Lentini.



Foto n.2: immagine esterna dell'edificio sito in via Sassari nn.15 e 17 a Lentini.





Foto n.3: immagine esterna dell'edificio sito in via Sassari nn.15 e 17 a Lentini.



Foto n.4: immagine interna dell'ingresso al garage sito in via Sassari n.15 a Lentini.





Foto n.5: immagine interna del garage sito in via Sassari n.15 a Lentini.



Foto n.6: immagine del vano scala al piano terra interno all'immobile sito in via Sassari n.17 a Lentini.





Foto n.7: immagine interna dell'ingresso al piano terra all'immobile sito in via Sassari n.17 a Lentini.



Foto n.8: immagine interna del disimpegno ubicato al piano primo dell'immobile sito in via Sassari n.17 a Lentini.





Foto n.9: immagine interna del disimpegno ubicato al piano primo dell'immobile sito in via Sassari n.17 a Lentini.



Foto n.10: immagine interna del ripostiglio ubicato al piano primo dell'immobile sito in via Sassari n.17 a Lentini.



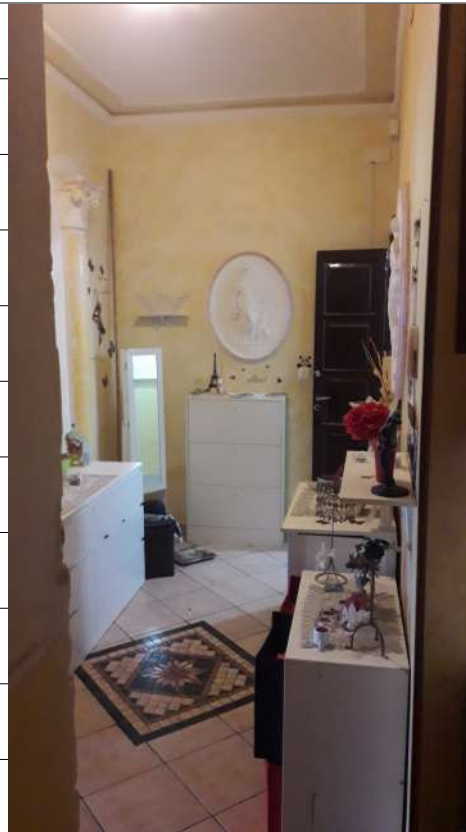

Foto n.11: immagine interna della camera da letto ubicata al piano primo dell'immobile sito in via Sassari n.17 a Lentini.

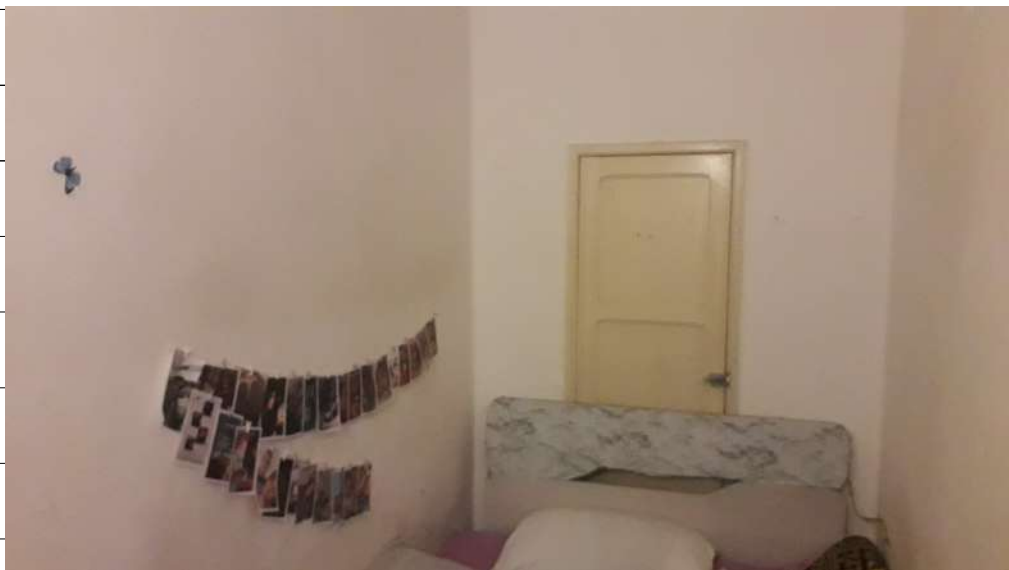

Foto n.12: immagine interna della camera da letto ubicata al piano primo dell'immobile sito in via Sassari n.17 a Lentini.





Foto n.13: immagine interna del wc ubicato al piano primo dell'immobile sito in via Sassari n.17 a Lentini.

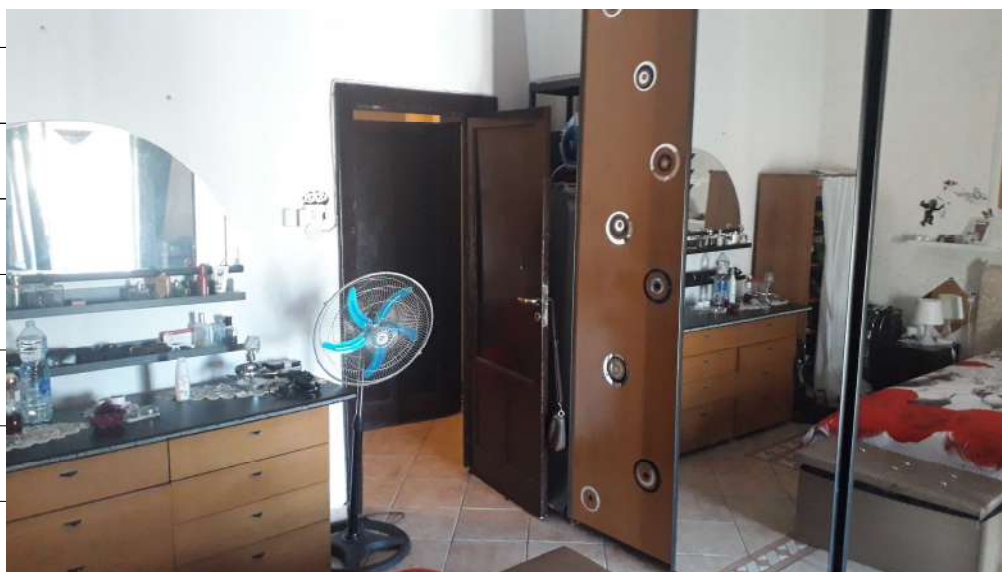

Foto n.14: immagine interna del wc ubicato al piano primo dell'immobile sito in via Sassari n.17 a Lentini.







Foto n.15: immagine interna del vano scala di collegamento tra i piani primo e secondo dell'immobile sito in via Sassari n.17 a Lentini.



Foto n.16: immagine interna del soggiorno ubicato al piano secondo dell'immobile sito in via Sassari n.17 a Lentini.





Foto n.17: immagine interna del soggiorno ubicato al piano secondo dell'immobile sito in via Sassari n.17 a Lentini.



Foto n.18: immagine interna del ripostiglio ubicato al piano secondo dell'immobile sito in via Sassari n.17 a Lentini.





Foto n.19: immagine interna del ripostiglio ubicato al piano secondo dell'immobile sito in via Sassari n.17 a Lentini.

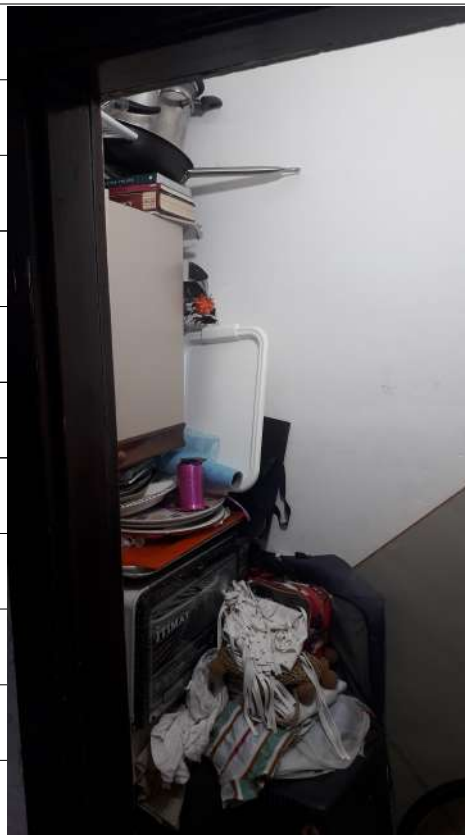

Foto n.20: immagine interna della cucina ubicata al piano secondo dell'immobile sito in via Sassari n.17 a Lentini.





Foto n.21: immagine esterna della veranda ubicata al piano secondo dell'immobile sito in via Sassari n.17 a Lentini.



Foto n.22: immagine esterna della scala in metallo ubicata sulla veranda del secondo piano dell'immobile sito in via Sassari n.17 a Lentini.





Foto n.23: immagine esterna della scala in metallo di collegamento tra i piani secondo e terzo dell'immobile sito in via Sassari n.17 a Lentini.

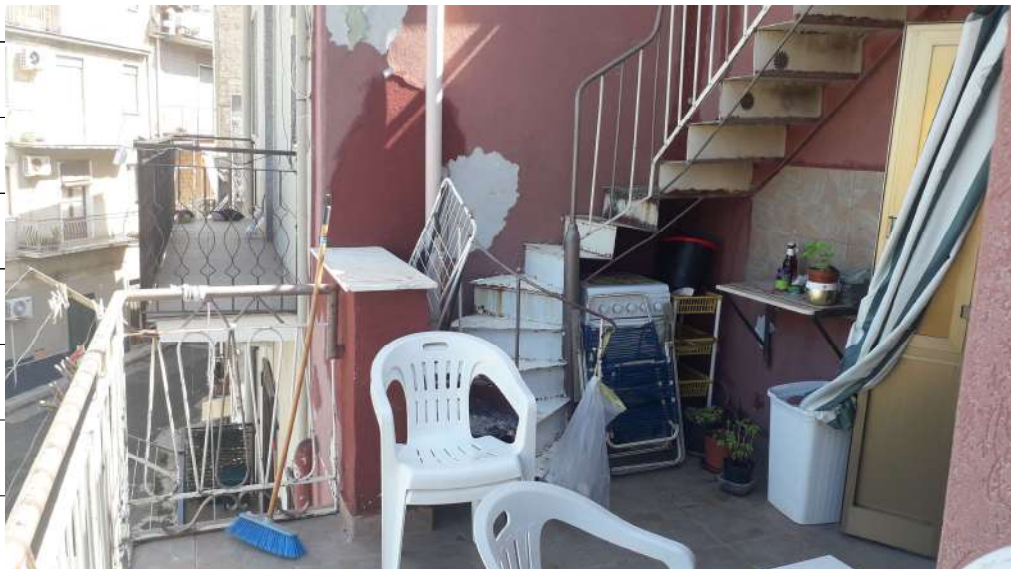

Foto n.24: immagine della terrazza ubicata al piano terzo dell'immobile sito in via Sassari n.17 a Lentini.



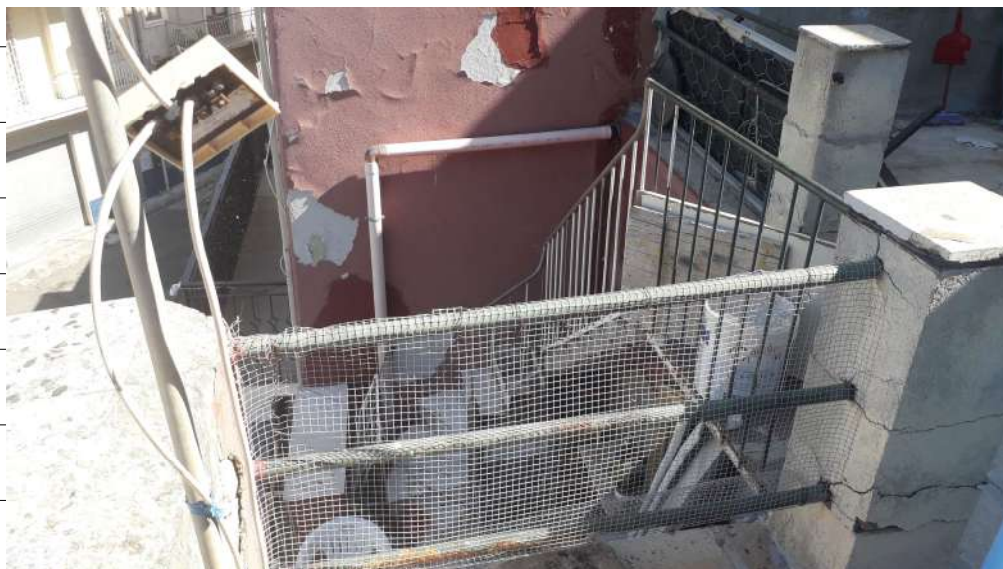

Foto n.25: immagine della terrazza ubicata al piano terzo dell'immobile sito in via Sassari n.17 a Lentini.



Foto n.26: immagine esterna del ripostiglio ubicato al primo terzo dell'immobile sito in via Sassari n.17 a Lentini.





Foto n.27: immagine interna del ripostiglio ubicato al primo terzo dell'immobile sito in via Sassari n.17 a Lentini.



Foto n.28: interna del ripostiglio ubicato al primo terzo dell'immobile sito in via Sassari n.17 a Lentini.

