

NOTA:

Le pareti indicate in rosso non sono attualmente esistenti ma dovranno essere realizzate a cura e spese dell'acquirente per separare l'unità immobiliare acquistata dalle rimanenti unità nello stesso immobile.

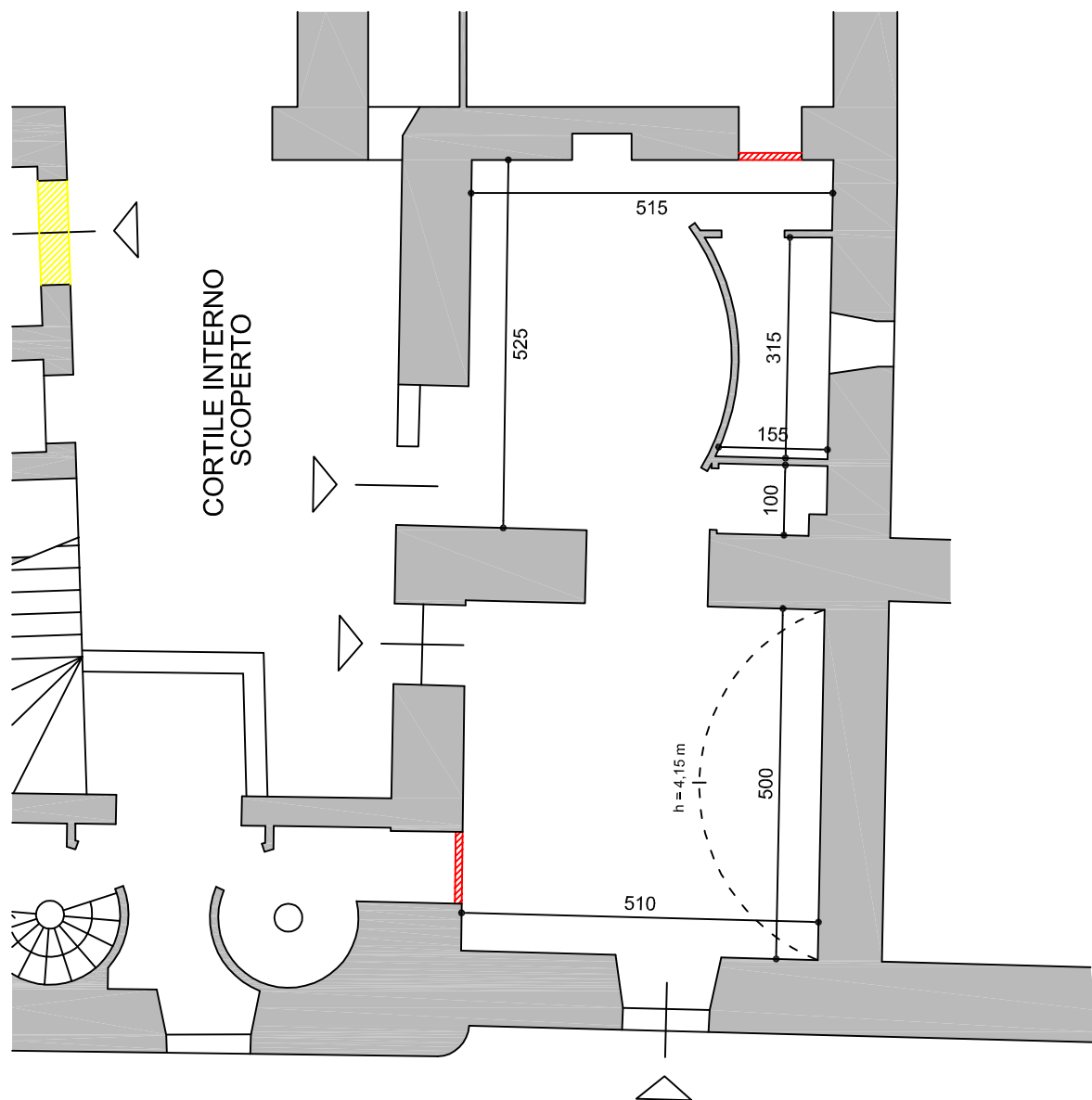

VIA NAZARIO SAURO

PIANO TERRA - Sup. netta calpestabile interna 54,7 mq - $H_{max} = 4,15$ m

Deposito - Categoria catastale C/2

Comune di Apricena (FG) - Via Nazario Sauro, 40 - C.F., fg. 39, p.lla 484, sub. 12

Consulenza Tecnica d'Ufficio E.I. 397/2015 R.G.

Planimetria dell'immobile del Lotto F

Scala 1:100

All. 44