

FOTOGRAFIE DEI DUE LOTTI PIGNORATI





01) Immagine con Google Earth



02



03



04



05



06





07



08



09

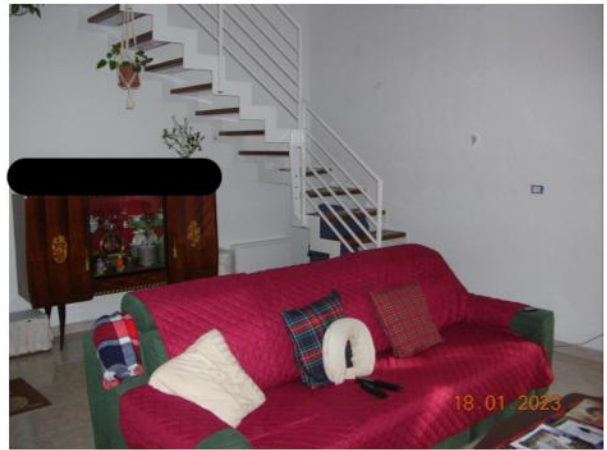

10



11



12





13



14



15



16



17

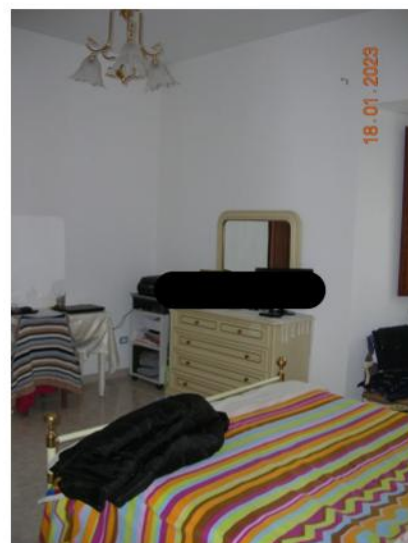

18





19



20

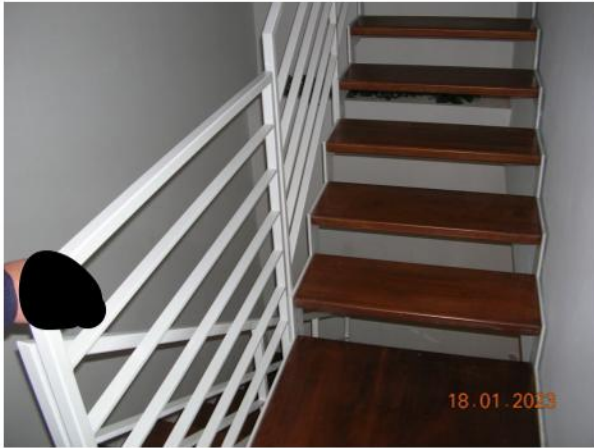

21

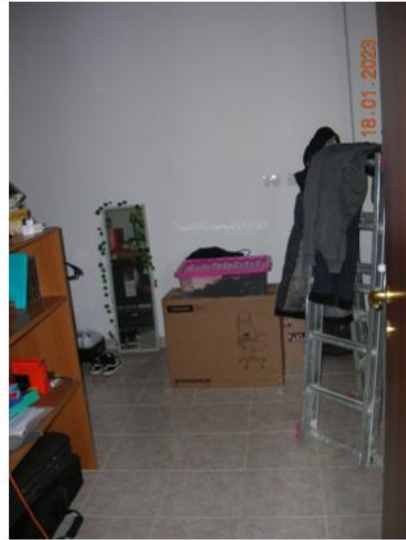

22



23



24





25



26



27



28



29



30





31



32



33



34



35



36





37



38



39



40



41



42





43



44



45



46



47



48





49



50



51



52



53



54





55



56



57



58



59



60





61



62



63



64



65

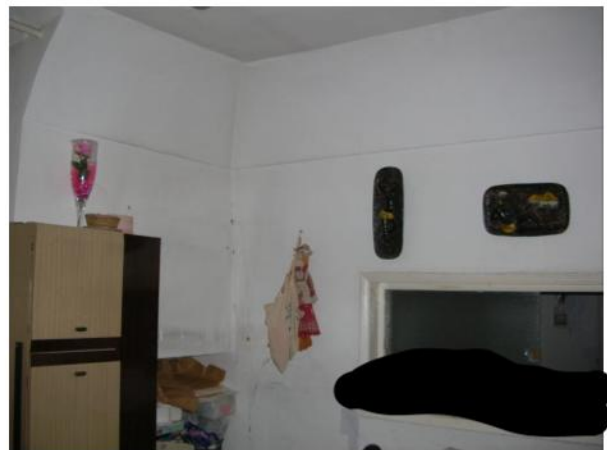

66





67



ANGELO PERFETTO
ARCHITETTO

ORIGINALE

Lettera raccomandata A/R - PEC

Termoli, li 05.12.2023

Preg.mo [redacted]
[redacted]

COPIA PER
USO INTERNO

Indirizzo Pec: [redacted]

Procedimento [redacted]

86039 [redacted]

Indirizzo Pec: [redacted]

Gent. Sig. [redacted]
[redacted]

OGGETTO: trasmissione della "Relazione di perizia estimativa", dei beni pignorati di cui alla causa promossa promossa da [redacted] (creditore procedente) **contro** [redacted] (debitore esecutato), con iscrizione al ruolo generale con il numero 27/2022, del Tribunale di Larino - Esecuzioni Immobiliari-.

Il sottoscritto Architetto Angelo Perfetto, nominato C.T.U. alla causa indicata in oggetto alla udienza del giorno 06 dicembre 2022, **trasmette, allegato alla presente**, copia del proprio elaborato peritale (compreso gli allegati e le fotografie), ed assegna, alle parti, un termine di giorni quindici, **per far pervenire** presso lo studio dello stesso esperto, sito in Termoli in via degli Atleti n° 11, **note di osservazione** alla propria relazione di perizia estimativa.

Distinti saluti
Arch. Angelo Perfetto

Per monitorare la tua spedizione utilizza il Codice su poste.it, APP o tramite call center.

NON RIMOVERE L'ETICHETTA

02

NON RIMOVERE L'ETICHETTA

MODULO INVIO RACCOMANDATA

Codice 20042901071-0

E' vietato introdurre denaro e valori nelle raccomandate: Poste Italiane SpA non ne risponde
Si prega di compilare a cura del cliente in stampatello

AREA PER LA VIDIMAZIONE

Fraz. 15125 Sez. 10 Operaz. 232
Causale: R 05/12/2023 13:23
Peso gr.: 477
Tariffa € 12.85 Affr. € 12.85
Serv. Agg.: AR
Cod. R: 200429010210

DESTINATARIO
[Redacted]
CORSO UMBERTO I 48
INDIRIZZO COLLETORTO N. CIVICO 48
86044 CAP LOCALITÀ PROV. CB

MITTENTE

NOME, COGNOME O RAGIONE SOCIALE
STUDIO DIARCHITETTI
INDIRIZZO ARCHITETTO ANGELO PERFETTO
86039 Termoli - Via degli Alpini 11 N. CIVICO
CAP LOCALITÀ PROV.
Telefono 0875702203
TEL.* E-MAIL*

SERVIZI ACCESSORI

- Avviso di Ricevimento
- Contrassegno/Importo da Incassare € _____ in cifre _____ in lettere
- Modalità di rimessa (barrare in caso di contrassegno): C/C Postale Vaglia

* il dato è facoltativo

Mod 22R - Mod.04000F - Ed.12/19 - EP1816B/EP1825A - St. [1]

Avviso di ricevimento

compilazione a cura del mittente
 Raccomandata Pacco
 Assicurata Euro _____

Numero (1)
[Grid]

Data di spedizione 05/12/2023 13:23 Dall'ufficio di Fraz. 15125 Sez. 10 TERMOI

Destinatario [Redacted]
Via CORSO UMBERTO I N° 48
C.A.P. 86044 Località COLLETORTO (CB)

Firma per esteso del ricevente [Redacted] Data 12/11/2023 Firma [Redacted] Bollo dell'ufficio di distribuzione

Consegna effettuata secondo le Condizioni Generali del Servizio Poste
• Invi multipli a un unico destinatario
• Sottoscrizione rifiutata

(1) - il numero è riportato sull'etichetta del codice 2DCOMM applicata sul fronte.

Firmato Da: PERFETTO ANGELO Emesso Da: ARUBAPEC S.P.A. NG CA 3 Serial#: 750b09d63b890dd26e87625cf0157ea4

04

Da "posta-certificata@pec.aruba.it" <posta-certificata@pec.aruba.it>
A "angelo.perfetto@archiworldpec.it" <angelo.perfetto@archiworldpec.it>
Data mercoledì 6 dicembre 2023 - 12:23

trasmissione bozza di perizia estimativa.

Ricevuta di accettazione

Il giorno 06/12/2023 alle ore 12:23:41 (+0100) il messaggio
"trasmissione bozza di perizia estimativa." proveniente da "angelo.perfetto@archiworldpec.it"
è stato ricevuto da "posta-certificata@pec.aruba.it" (posta-certificata@pec.aruba.it)

Il messaggio è stato accettato dal sistema ed inoltrato.
Identificativo messaggio: opec21010.20231206122341.125507.955.1.52@pec.aruba.it

Allegato(i)

- dati-cert.xml (1 KB)
- smime.p7s (8 KB)



Da "posta-certificata@pec.aruba.it" <posta-certificata@pec.aruba.it>
A "angelo.perfetto@archiworldpec.it" <angelo.perfetto@archiworldpec.it>
Data mercoledì 6 dicembre 2023 - 12:23

05

trasmissione bozza di perizia estimativa.

Ricevuta di avvenuta consegna

Il giorno 06/12/2023 alle ore 12:23:47 (+0100) il messaggio
"trasmissione bozza di perizia estimativa." proveniente da "angelo.perfetto@archiworldpec.it"
ed indirizzato a [redacted]
è stato consegnato nella casella di destinazione.
Identificativo messaggio: opec21010.20231206122341.125507.955.1.52@pec.aruba.it

Allegato(i)

- datcert.xml (1 KB)
- postacert.eml (15314 KB)
- smime.p7s (8 KB)

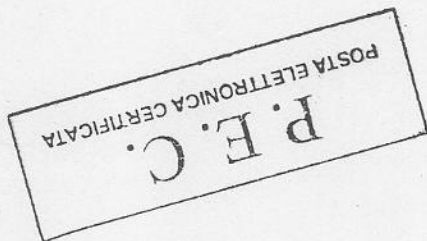

- datcert.xml (1 KB)
- postacert.eml (15314 KB)
- smime.p7s (8 KB)

Allegato(i)

Il giorno 06/12/2023 alle ore 12:23:47 (+0100) il messaggio
"trasmissione bozza di perizia estimativa." proveniente da "angelo.perfetto@archiworldpec.it"
ed indirizzato a [redacted]
è stato consegnato nella casella di destinazione.
Identificativo messaggio: opec21010.20231206122341.125507.955.1.52@pec.aruba.it

Ricevuta di avvenuta consegna

trasmissione bozza di perizia estimativa.

Data mercoledì 6 dicembre 2023 - 12:23
Da "posta-certificata@pec.aruba.it" <posta-certificata@pec.aruba.it>
A "angelo.perfetto@archiworldpec.it" <angelo.perfetto@archiworldpec.it>