

MODULARIO  
F. - Cat. S. T. - 315



MINISTERO DELLE FINANZE

DIREZIONE GENERALE DEL CATASTO E DEI SERVIZI TECNICI ERARIALI

# NUOVO CATASTO EDILIZIO URBANO

(R. DECRETO-LEGGE 13 APRILE 1939, N. 662)

Planimetria dell'immobile situato nel Comune di VERONA

Ditta PELLEGRINI, ETTORA e BOTTURA LUCIA

Allegata alla dichiarazione presentata all'Ufficio Tecnico Erariale di VERONA

Via 29 Gennaio

Lire 15

Mod. B (Nuovo Catasto Edilizio Urbano)

02/07/2007 A

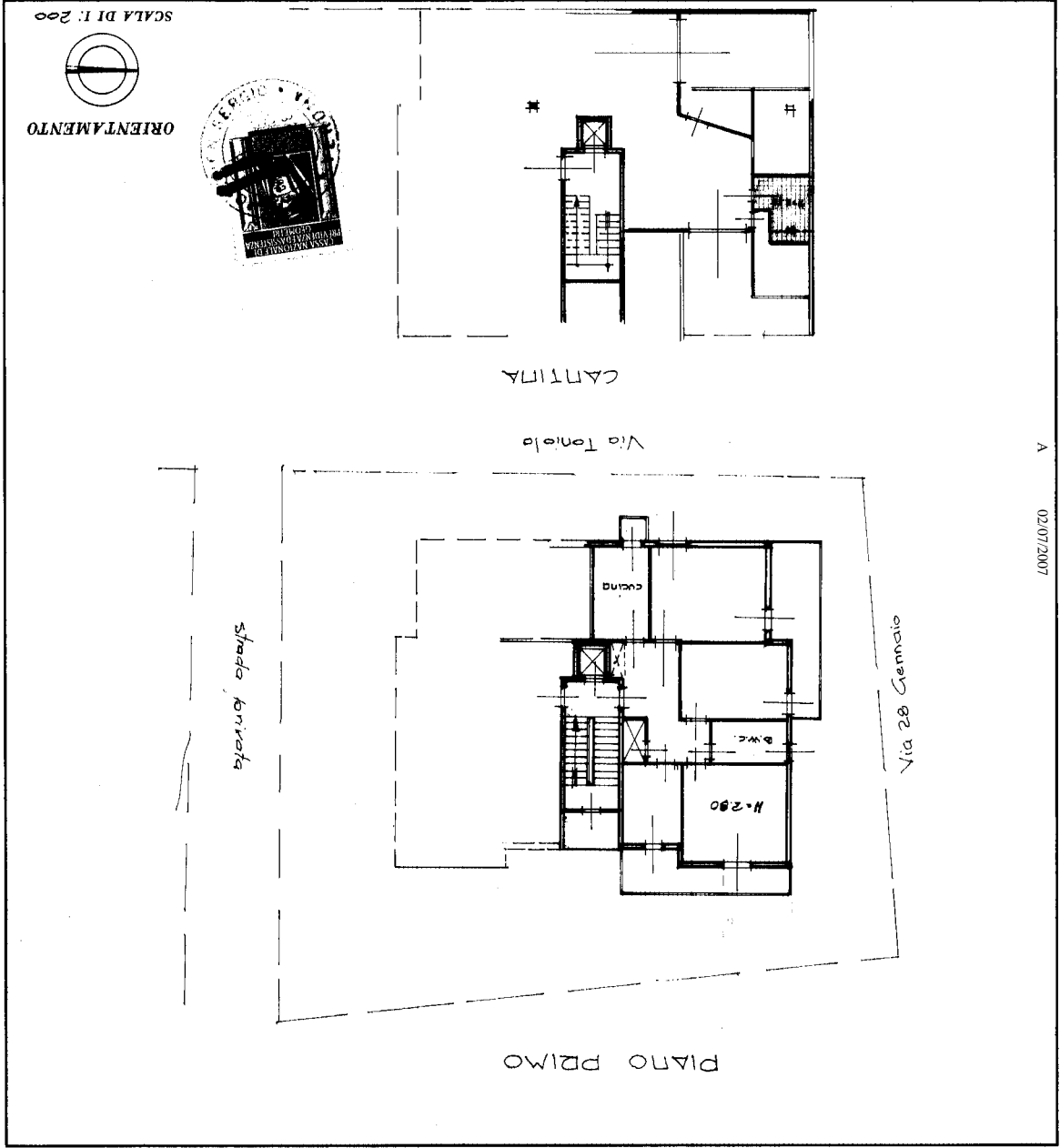

SPAZIO RISERVATO PER LE ANNOTAZIONI D'UFFICIO	
DATA	PROT. No

Compiata dal Geometra  
 (Titolo, nome e cognome del tecnico)  
Sergio Moschen  
 Iscritto all'Albo dei Geometri  
 della Provincia di Verona  
 DATA 10 Settembre 1972  
 Firma: Sergio Moschen

MODULARIO  
F. - Cat. S. T. - 315



MINISTERO DELLE FINANZE  
DIREZIONE GENERALE DEL CATASTO E DEI SERVIZI TECNICI ERARIALI

Mod. B (Nuovo Catasto Edilizio Urbano)

Lire  
15

# NUOVO CATASTO EDILIZIO URBANO

(R. DECRETO-LEGGE 13 APRILE 1939, N. 662)

Planimetria dell'immobile situato nel Comune di VERONA Via 28 Gennaio 31

Ditta DELLEGRINI ETTODE E BOITURA LUCIA

Allegata alla dichiarazione presentata all'Ufficio Tecnico Erariale di VERONA

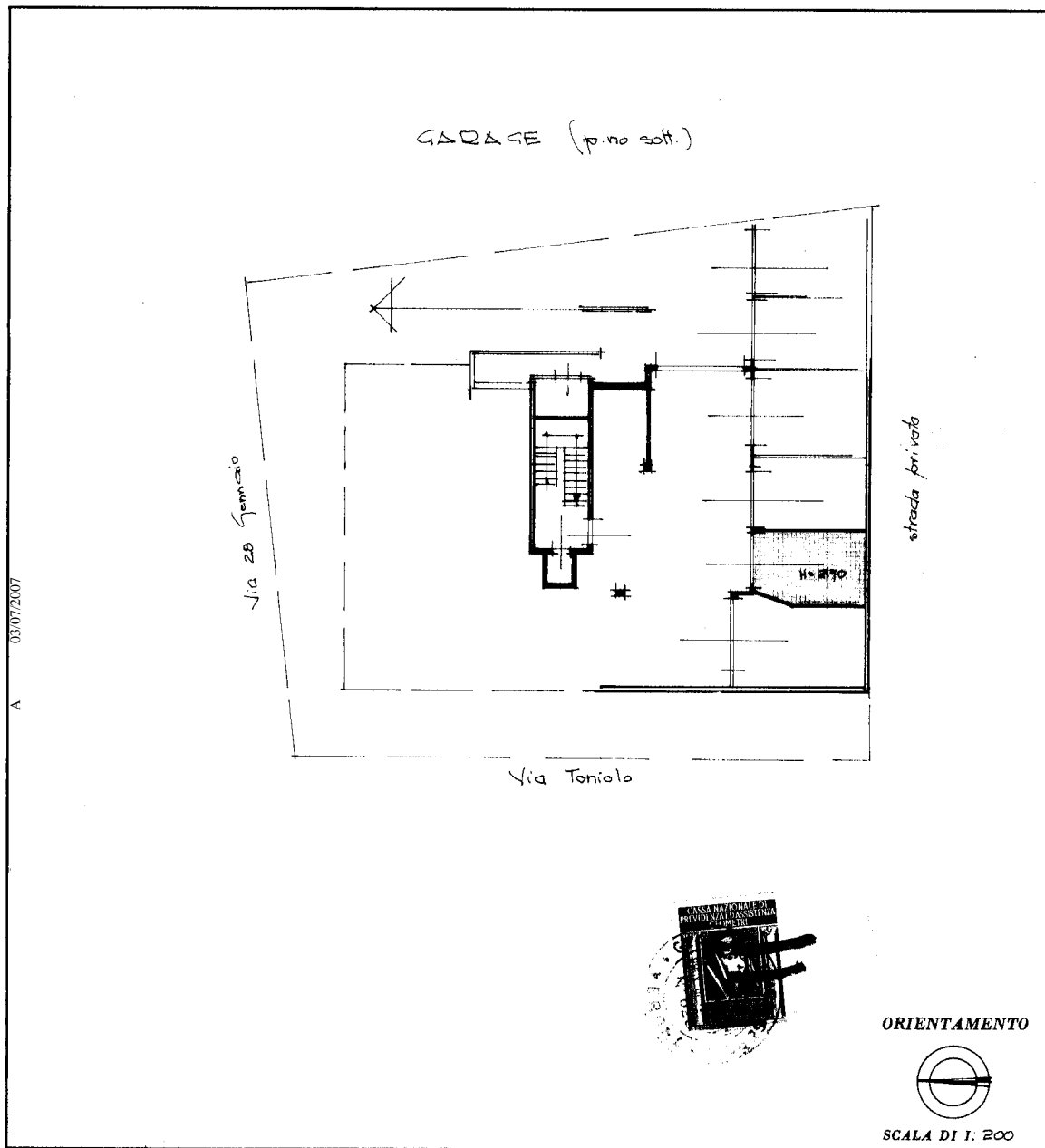

SPAZIO RISERVATO PER LE ANNOTAZIONI D'UFFICIO	
DATA	
PROT. N°	

Compilata dal Geometra  
(Titolo, nome e cognome del tecnico)  
Sergio Moscher

Iscritto all'Albo dei Geometri  
della Provincia di Verona

DATA 22 Ottobre 1972

Firma: Sergio Moscher

ISTITUTO POLIGRAFICO DELLO STATO

Catasto dei Fabbricati - Situazione al 15/04/2024 - Comune di VERONA(L781) - < Foglio 295 - Particella 78 - Subalterno 20 >  
invariato  
VIA VENTOTTO GENNAIO n. 31 Piano S1

Ultima planimetria in atti