

TRIBUNALE di MILANO

III SEZIONE CIVILE

Esecuzione Immobiliare

RGE 188/2022

1



Vista aerea

Giudice: Dott.ssa Idamaria Chieffo

Esperto Nominato: Arch. Fabio Colmano

ALLEGATO 1.c – ELABORATO FOTOGRAFICO

LOTTO 3: Negozio e Magazzino

Arch. Fabio Colmano
Via Jacopo Dal Verme 5, 20159 Milano
Ordine Architetti Milano n° 4604
Albo CTU Tribunale Milano n° 11428
architetto@colmano.com



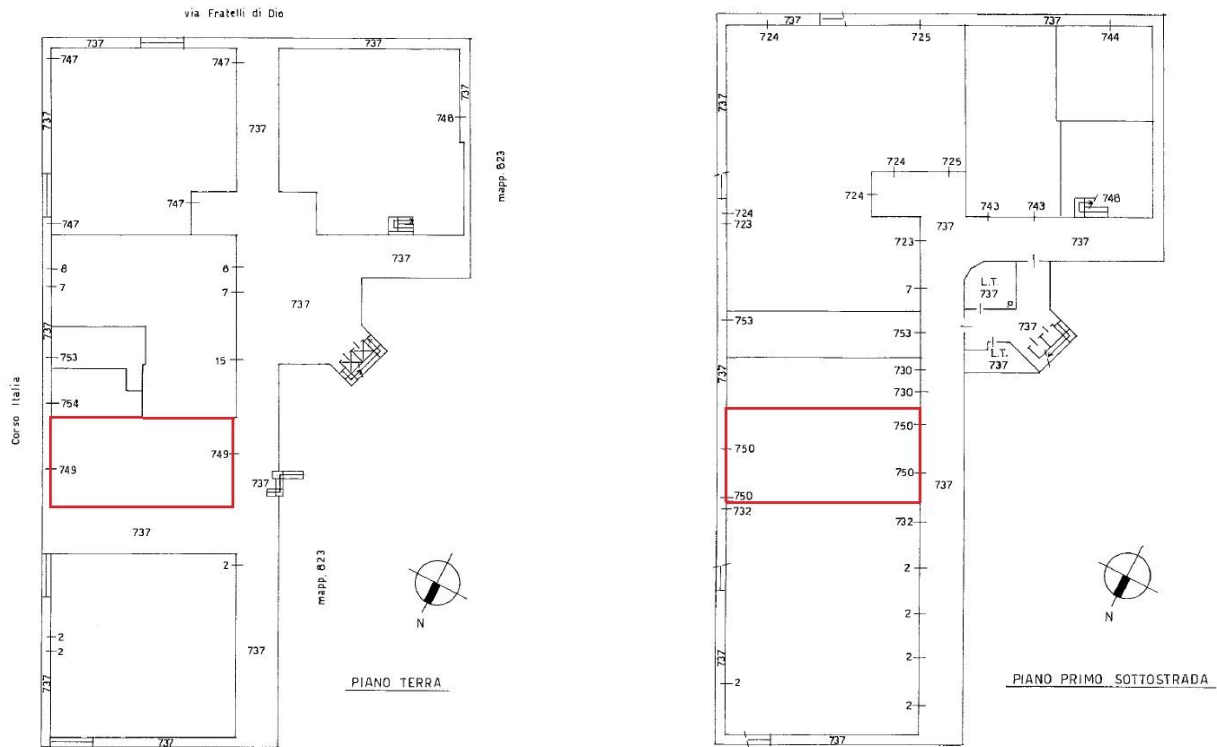

2

Individuazione sull'elaborato planimetrico delle unità immobiliari in esame

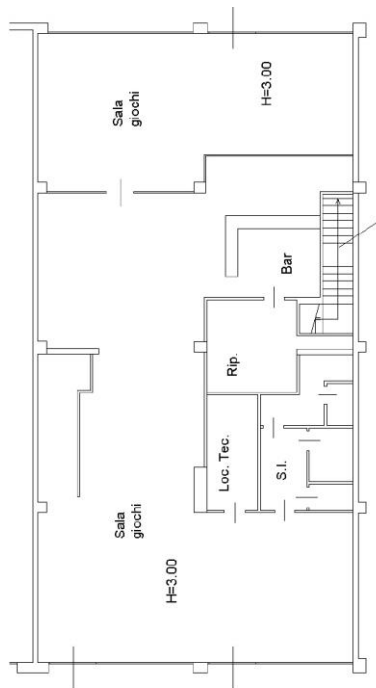

PIANTA PIANO TERRA

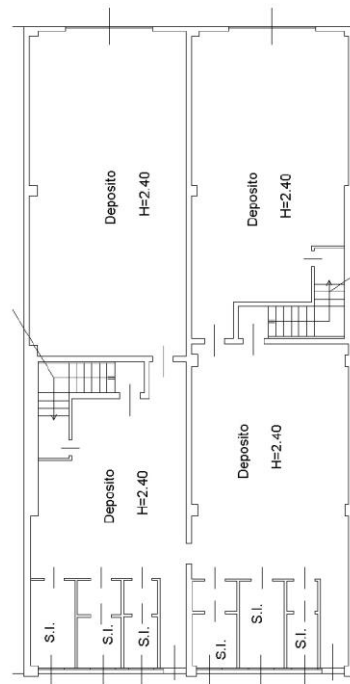

PIANTA PIANO SEMINTERRATO

Estratto planimetria catastale Negozio sub 749 e magazzino sub 750



3

Foto 1 – Vista, dal piazzale interno, al complesso immobiliare



Foto 2 – Vista e inquadramento dell'ingresso all'attività commerciale



4

Foto 3 – Vista della sala giochi verso i servi igienici



Foto 4 – Sala giochi



5

Foto 5 – Vista della sala giochi verso l'ingresso



Foto 6 – Bancone Bar all'interno della sala giochi



6

Foto 7 – Sala giochi



Foto 8 – Sala giochi



Foto 9 – Vano tecnico

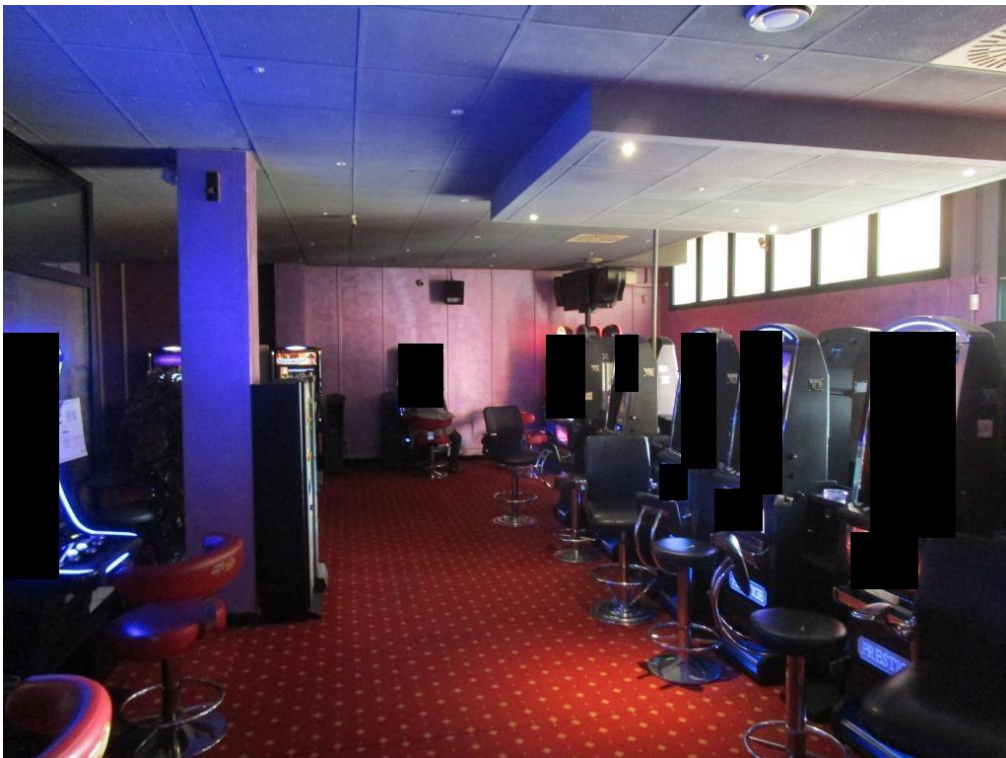

Foto 10 – Ripostiglio/sala di controllo



Foto 11/12 – Scala interna (scala 1) di collegamento tra piano terra e interrato

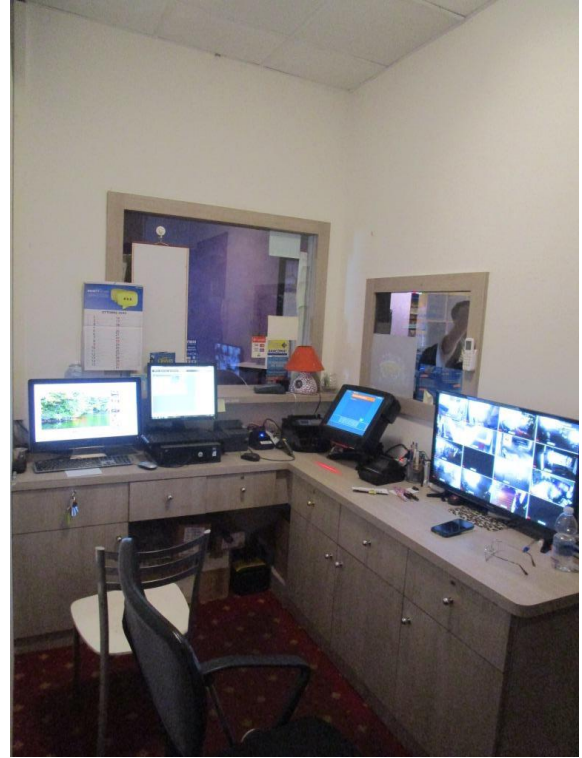

Foto 13/14 – Scala interna (scala 2) di collegamento tra piano terra e interrato.
La scala è risultata chiusa e inutilizzabile



Foto 15 – Magazzino al piano interrato



Foto 16 – Magazzino al piano interrato

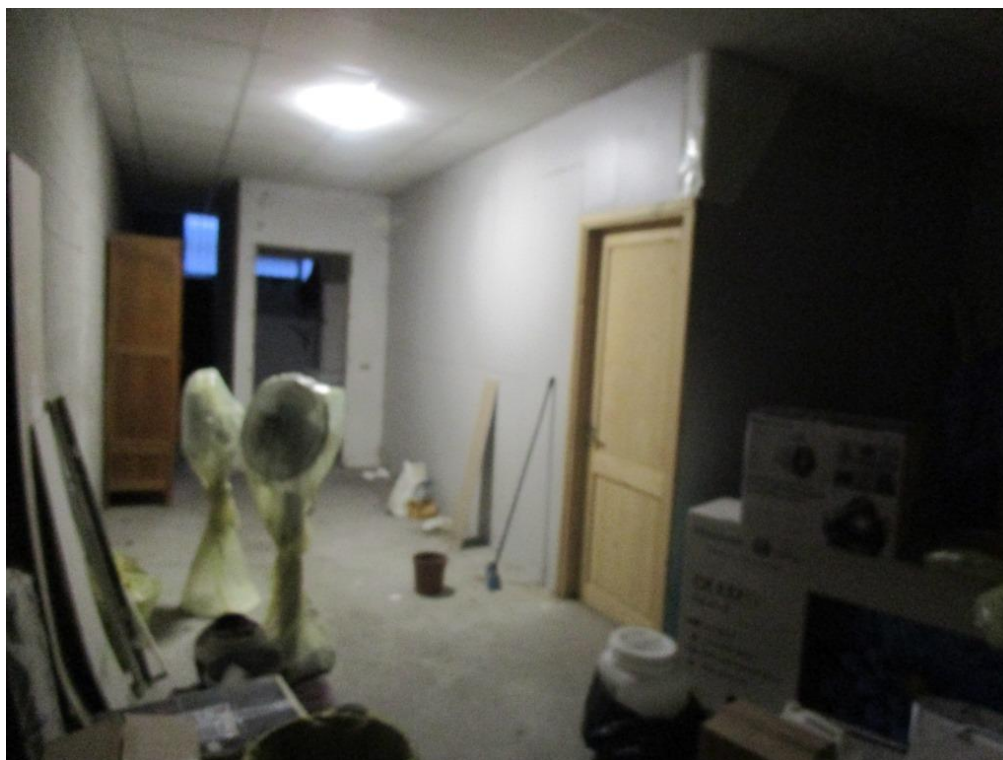

Foto 17 – Servizi igienici al piano interrato



Foto 18/19 – Porta di uscita verso il cavedio



Foto 20 – Magazzino al piano interrato

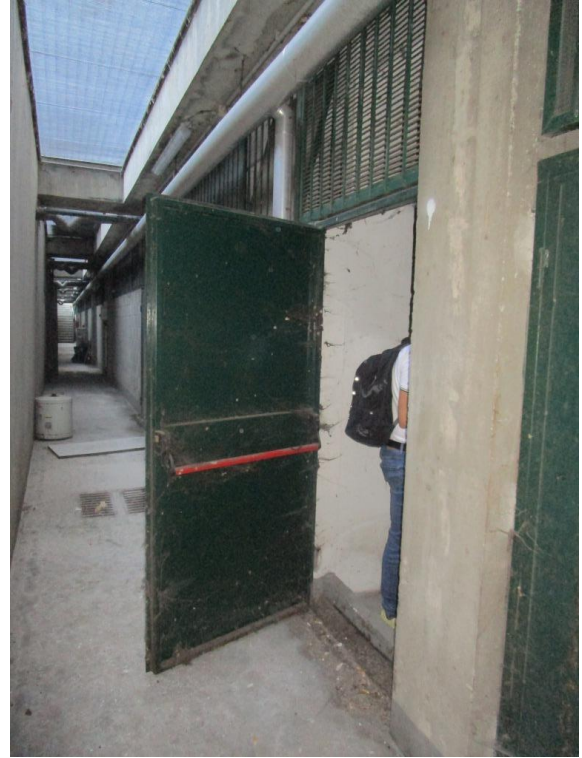

Foto 21 – Magazzino al piano interrato



Foto 22 – Vista, dal corsello box al piano interrato, degli ingressi al magazzino