

ALLEGATO D

*Scheda catastale dell'immobile oggetto di
procedura, identificato dal mappale 17429 sub.
20.*



M. 497
F. 497



MINISTERO DELLE FINANZE
DIREZIONE GENERALE DEL CATASTO E DEI SERVIZI TECNICI ERARIALI
NUOVO CATASTO EDILIZIO URBANO

Mon. B (Nuovo Catasto Edilizio Urbano)

Lire
150

(E. DECRETO LEGGE 13 APRILE 1989, N. 652)

Planimetria dell'immobile situato nel Comune di VARESE Via LEGNANI n° 7

Ditta

Allegata alla dichiarazione presentata all'Ufficio Tecnico Erariale di VARESE

ESTRATTO MAPPA
1:2000
foglio n.1 Varese

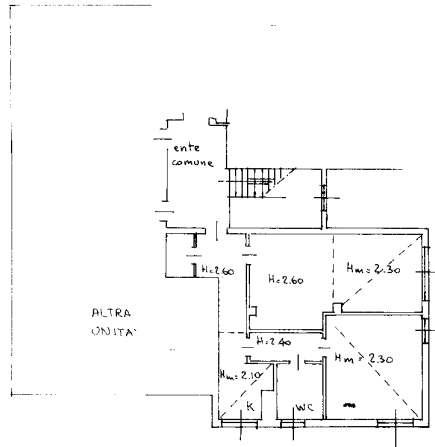
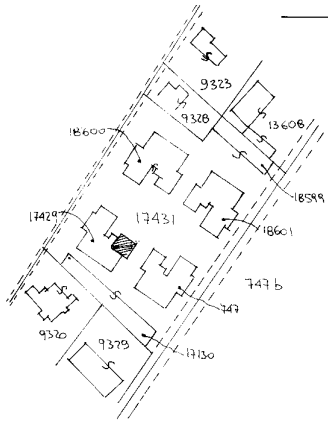

PIANO TERZO

ORIENTAMENTO

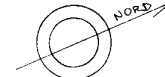

SCALA DI 1:200

SPAZIO RISERVATO PER LE ANNOTAZIONI D'UFFICIO

DATA
PROT. N°

13058
VA
4
17429
A

Compilata dal GEOMETRA
(Titolo, nome e cognome del tecnico)
TULLIO IERARDI
Iscritto all'Albo dei GEOMETRI AL N° 1702
della Provincia di VARESE
DATA 15/12/1987
Firma: Tullio Ierardi

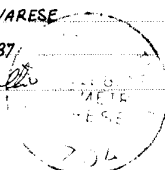

Ultima planimetria in atti

unnu01
Catasto dei Fabbricati - Situazione al 06/01/2022 - Comune di VARESE (I.682) - < Sez. Urb.: VA - Foglio: I - Particella: 17429 - Subalterno: 20 >
Firmato Da: IERARDI TULLIO Entesidat: VARESE P. A.; NG CA 3 Serial#: 91a8f9f3442482fd2fe4c26acbed7b2