



N=52000

E=-32700

1 Particella: 932

Bernardoni Gino



MINISTERO DELLE FINANZE
DIREZIONE GENERALE DEL CATASTO E DEI SERVIZI TECNICI ERARIALI
NUOVO CATASTO EDILIZIO URBANO

(R. DECRETO LEGGE 1 APRILE 1929 N. 352)

Planimetria dell'immobile situato nel Comune di **MESTRE-VENEZIA** Via **A. COSTA**
Ditta **GESTIONE I.N.A. - CASA**
Allegata alla dichiarazione presentata all'Ufficio **TEC. ERARIALE** di **VENEZIA**

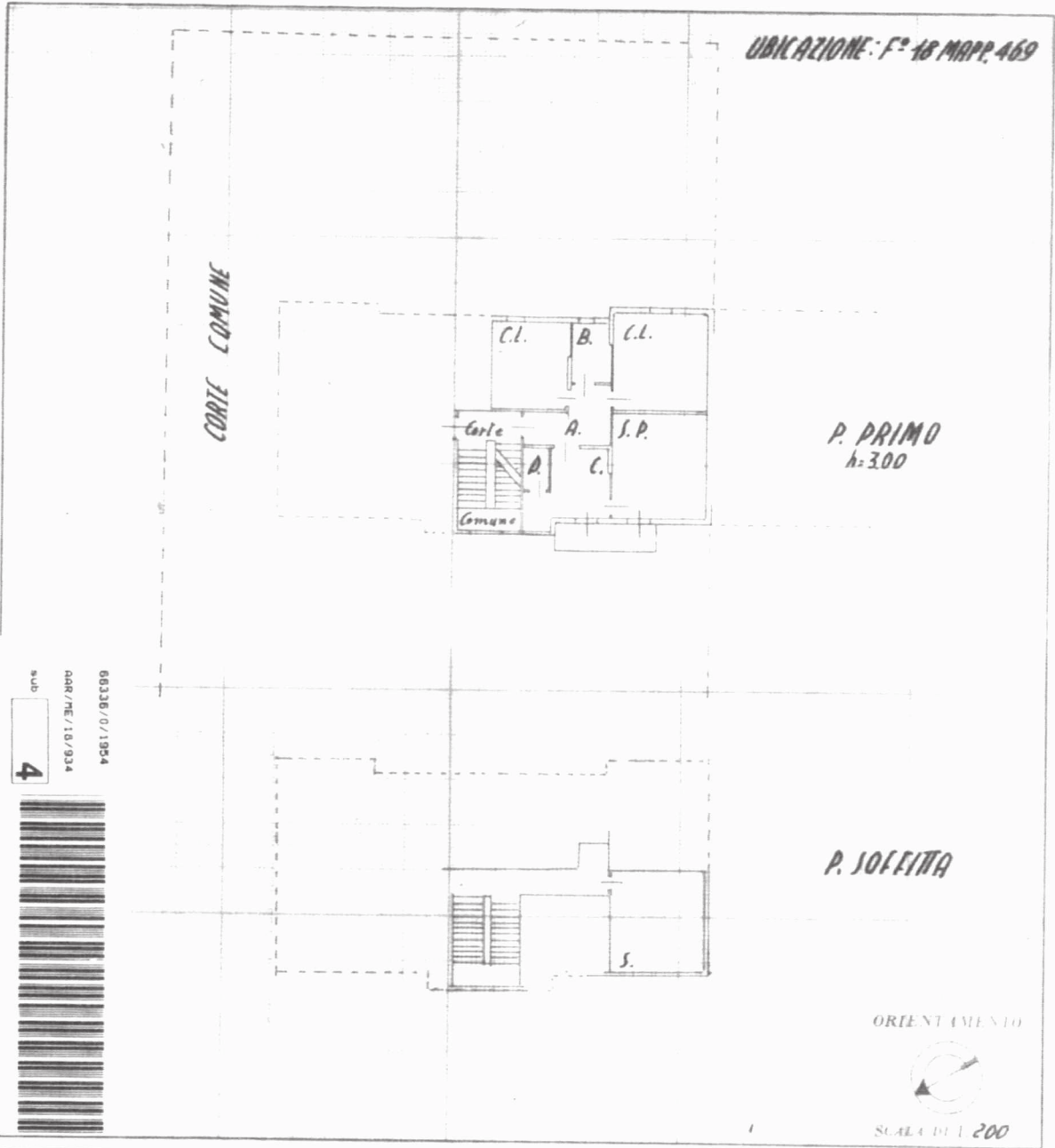

66336/0/1954
RAR/RE/18/934
sub 4



SPAZIO RISERVATO PER LE ANNOTAZIONI DELL'EDIFICIO	
data 11-1-1954 prov. n. 66.336	Compilata dal GEOMETRA ERNESTO SMANIA Iscritto all' Ord. n. 1 GEOMETRI della Provincia di VENEZIA il 26 OTTOBRE 1953 Firma _____

(Fascicolo)

Mod. B (Nuova Circol. Edilizia - Circol. 10/73)

MINISTERO DELLE FINANZE
DIREZIONE GENERALE DEL CATASTO E DEI SERVIZI TECNICI ERARIALI
NUOVO CATASTO EDILIZIO URBANO

N. DECRETO LEGGE 13 APRILE 1979 N. 052

Planimetria dell'immobile situato nel Comune di VENEZIA Loc. MESTRE Via FILIPPO CORRIDONI FABBRICA CIV 25
DALL'ISTITUTO AUTONOMO CASE POPOLARI DI VENEZIA CART. 2894 INQ. BERNARDO DI ALESSIO
Allegata alla dichiarazione presentata all'Ufficio Tecnico Erariale di VENEZIA SC. A. INT. 4

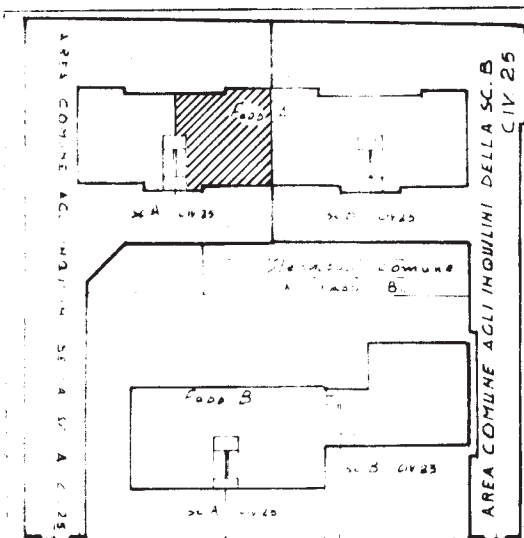

PLANIMETRIA IN SC. 1:500 INDICANTE
LA DESTINAZIONE DELL'AREA DELLA
SC. B CIV 25

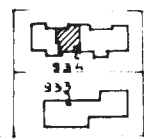

VIA CORRIDONI

H.C.E.U.: ESTRATTO MAPPA 1:2000
FG. 18 MAPPA 934 SUB 4

via Filippo Corridoni

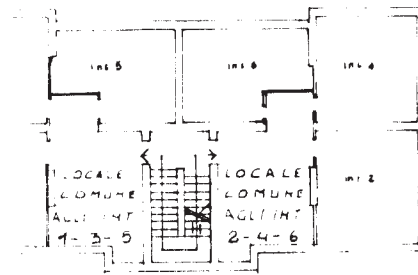
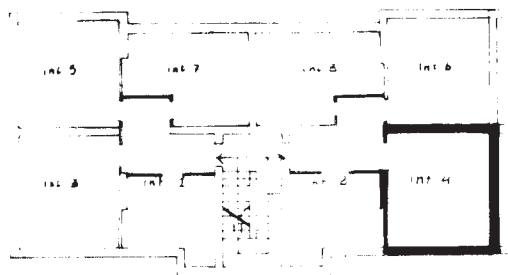

SOTTOTETTO M. 1.80

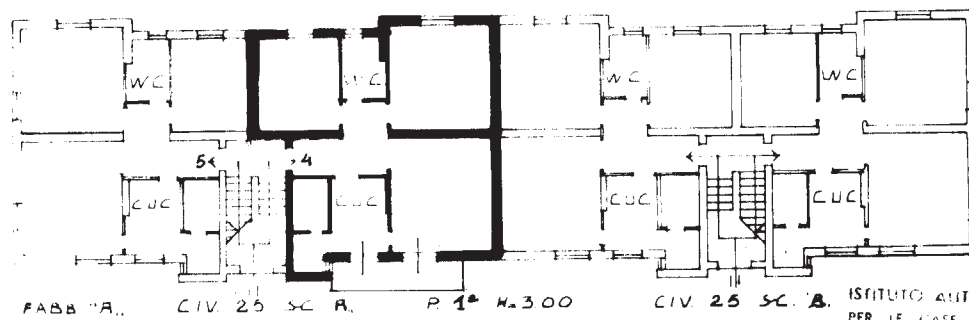

ORIENTAMENTO

FABBRICA CIV 25 SC. B. P. 1° M. 3.00 CIV 25 SC. B. ISTITUTO AUTONOMO CASE POPOLARI DI VENEZIA

SPAZIO RISERVATO PER LE ANNOTAZIONI D'UFFICIO

DATA 1875
PROF. N°
**DENUNCIA
DI VARIANTE**

ME/18
MAPPA 934
SUB 4



Il Funzionario Incaricato
Compilata dal dott. geom. *Giulio Aquini*
(Titolo, nome e cognome del tecnico)

Iscritto all'Albo dei Geometri N° 102
della Provincia di VENEZIA

DATA 17 LUG 1973

Firma:

[Handwritten signature]

Catasto dei Fabbricati - Situazione al 13/10/2023 - Comune di VENEZIA (L/736) - < Foglio 139 - Particella 934 - Subalterno 4 >
VIA FILIPPO CORRIDONI n. 25 Piano 1 - 4

Ultima planimetria in atti