

**Agenzia del Territorio
CATASTO FABBRICATI
Ufficio Provinciale di
Enna**

Dichiarazione protocollo n. EN0035980 del 25/05/2004

Planimetria di u.i.u. in Comune di Piazza Armerina

Contrada S.croce

civ. SNC

Identificativi Catastali:

Sezione:
Foglio: 181
Particella: 305
Subalterno: 11

Compilata da:
Sauli Salvatore
Iscritto all'albo:
Geometri

Prov. Enna

N. 733

Scheda n. 1

Scala 1:200

Allegato N. 4.2

PIANO TERZO

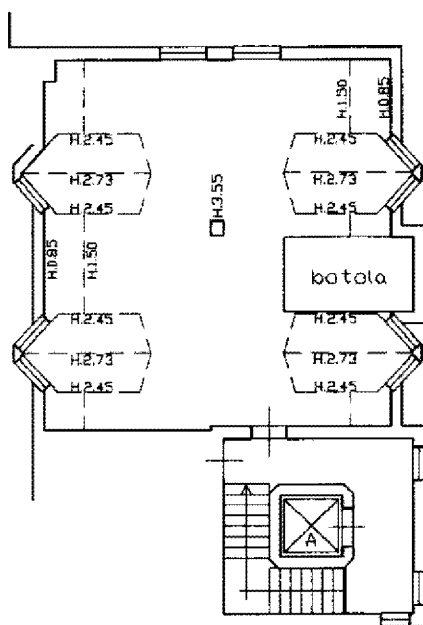

PIANO SECONDO

H.=2.72

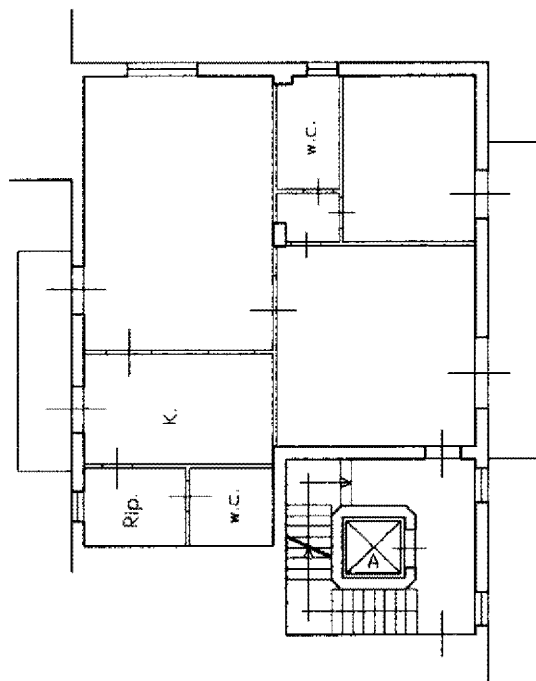

Catasto dei Fabbricati - Situazione al 04/02/2019 - Comune di PIAZZA ARMERINA (G580) - < Foglio: 181 - Particella: 305 - Subalterno: 11 >
CONTRADA SANTA CROCE piano: 2-3 edificio: A:

Ultima planimetria in atti

Data: 04/02/2019 - n. T51046 - Richiedente: LNTFNC72L07G580W

Totale schede: 1 - Formato di acquisizione: A4(210x297) - Formato stampa richiesto: A4(210x297)