

Identificativi Catastali:
 Sezione:
 Foglio: 9
 Particella: 450
 Subalterno:

Dichiarazione protocollo n. 000149083 del 26/09/2002
 Planimetria di u.i.u. in Comune di Porto Mantovano
 Via Martorelli
 civ. CM

Agenzia del Territorio
CATASTO FABBRICATI
 Ufficio provinciale di
 Mantova

Compilata da:
 Pandolfini Giovanni
 Iscritto all'albo:
 Geometri
 Prov. Mantova
 N. 1530

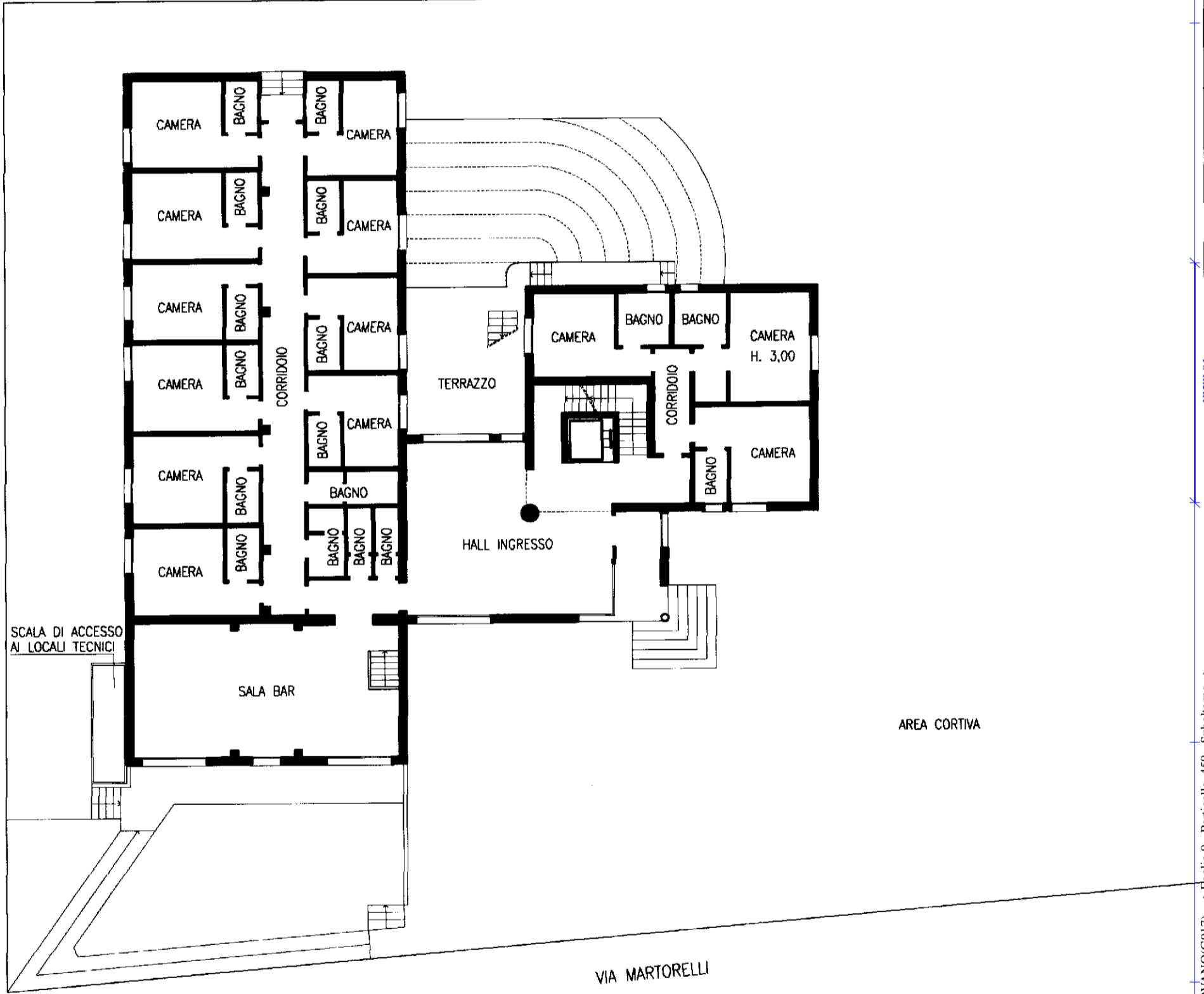

PIANO TERRA

Scala 1: 200

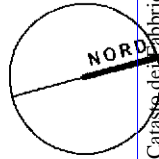

**Agenzia del Territorio
CATASTO FABBRICATI
Ufficio Provinciale di
Mantova**

Dichiarazione protocollo n. 000149083 del 26/09/2002
Planimetria di u.i.u. in Comune di Porto Mantovano

Via Martorelli

civ. CM

Identificativi Catastali:

Sezione:
Foglio: 9
Particella: 450
Subalterno:

Compilata da:
Pandolfini Giovanni

Iscritto all'albo:
Geometri

Prov. Mantova

N. 1530

Scheda n. 2 Scala 1:200

PRIMO PIANO

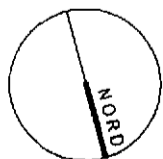

10 metri

Catasto dei Fabbricati - Situazione al 29/07/2022 - Comune di PORTO MANTOVANO(G917) - < Foglio 9 - Particella 450 - Subalterno >
STRADA MARTORELLI n. CM Piano S1-T-1

**Agenzia del Territorio
CATASTO FABBRICATI
Ufficio Provinciale di
Mantova**

Dichiarazione protocollo n. 000149083 del 26/09/2002
Planimetria di u.i.u. in Comune di Porto Mantovano

Via Martorelli

civ. CM

Identificativi Catastali:

Sezione:
Foglio: 9
Particella: 450
Subalterno:

Compilata da:
Pandolfini Giovanni

Iscritto all'albo:
Geometri

Prov. Mantova

N. 1530

Scheda n. 3 Scala 1:200

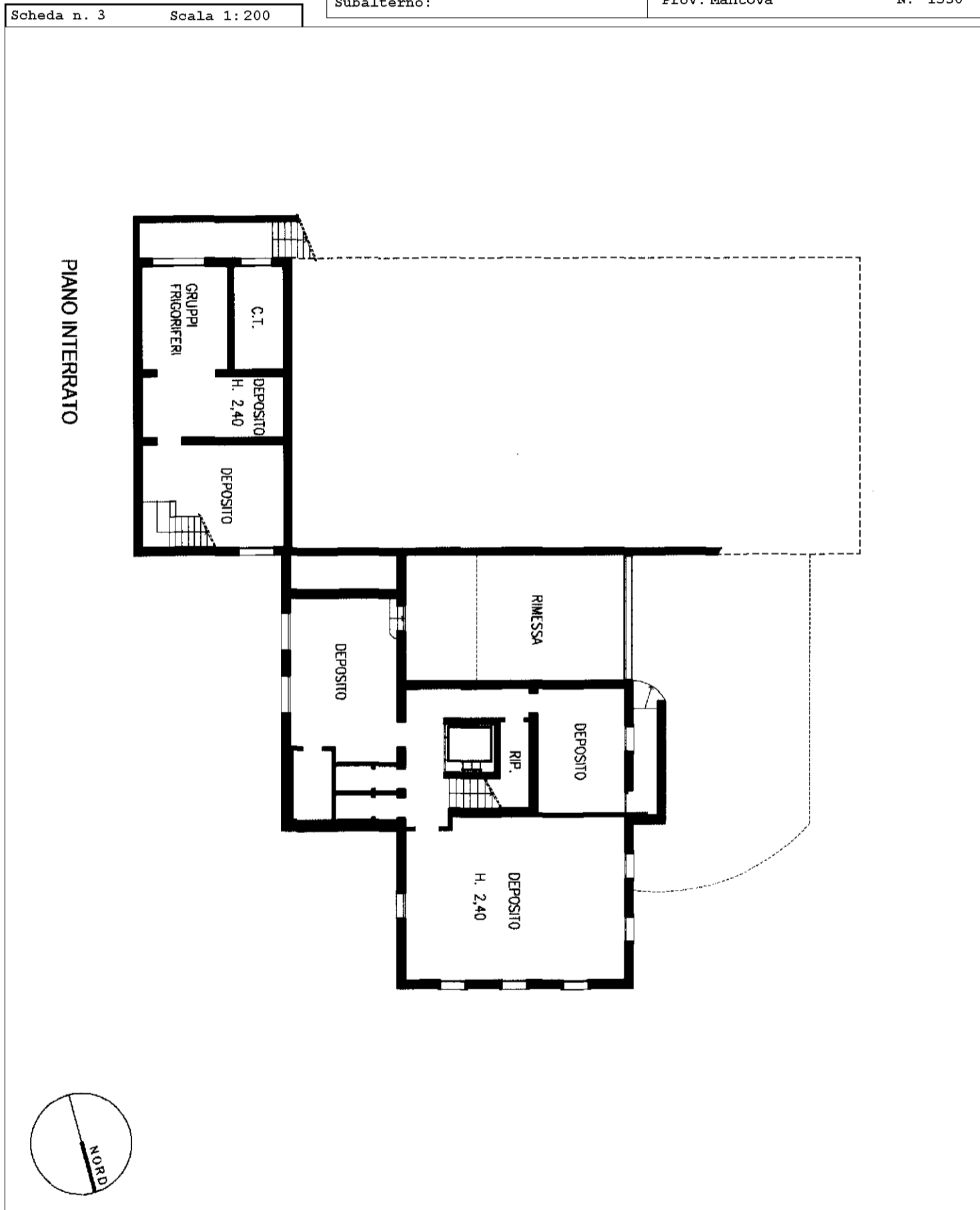

10 metri

Catasto dei Fabbricati - Situazione al 29/07/2022 - Comune di PORTO MANTOVANO(G917) - < Foglio 9 - Particella 450 - Subalterno >
STRADA MARTORELLI n. CM Piano S1-T-1