



FOTO N.1: VISTA DEL PROSPETTO SUD





FOTO N.2: VISTA DI PARTICOLARE DEL PROSPETTO OVEST





FOTO N.3: VISTA INTERNA DEL SOGGIORNO PIANO TERRA



FOTO N.4: VISTA INTERNA DELLA SALA DA PRANZO



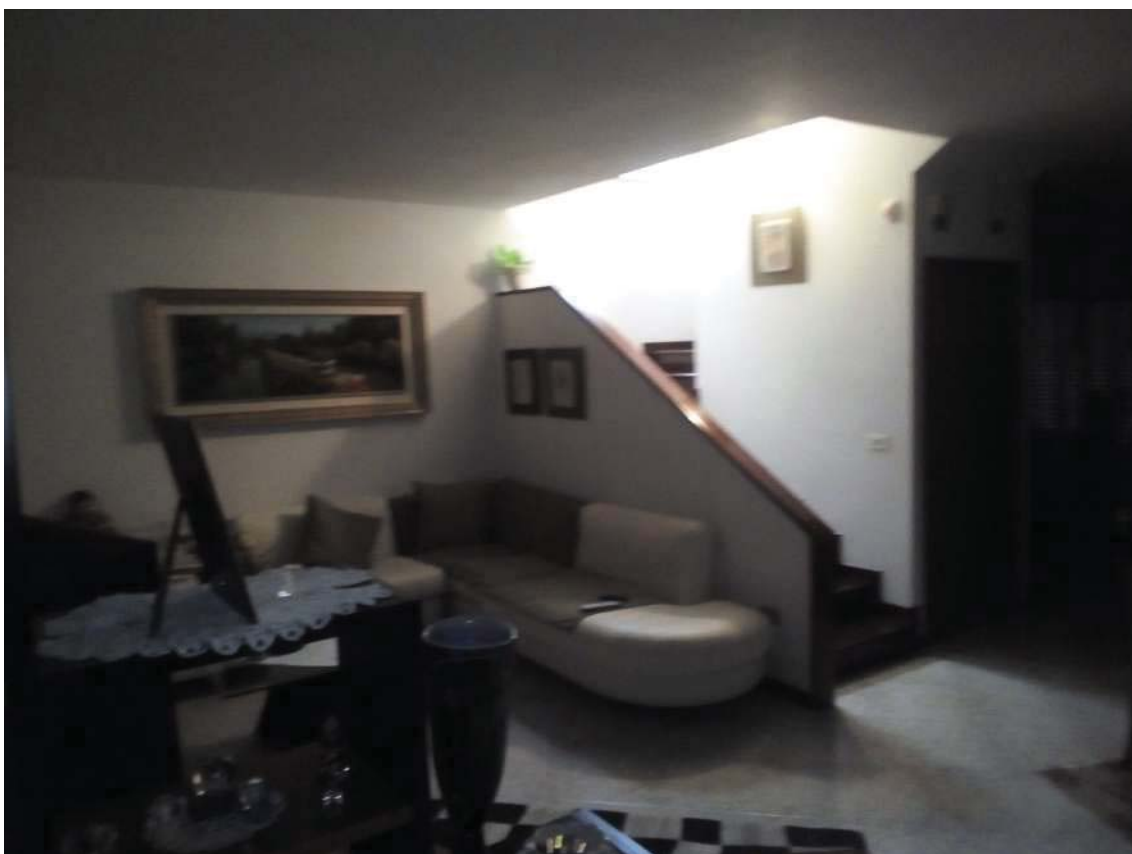

FOTO N.5: VISTA INTERNA DELLA CAMERA PIANO PRIMO LATO EST



FOTO N.6: VISTA INTERNA DEL LOCALE PIANO SOTTOTETTO



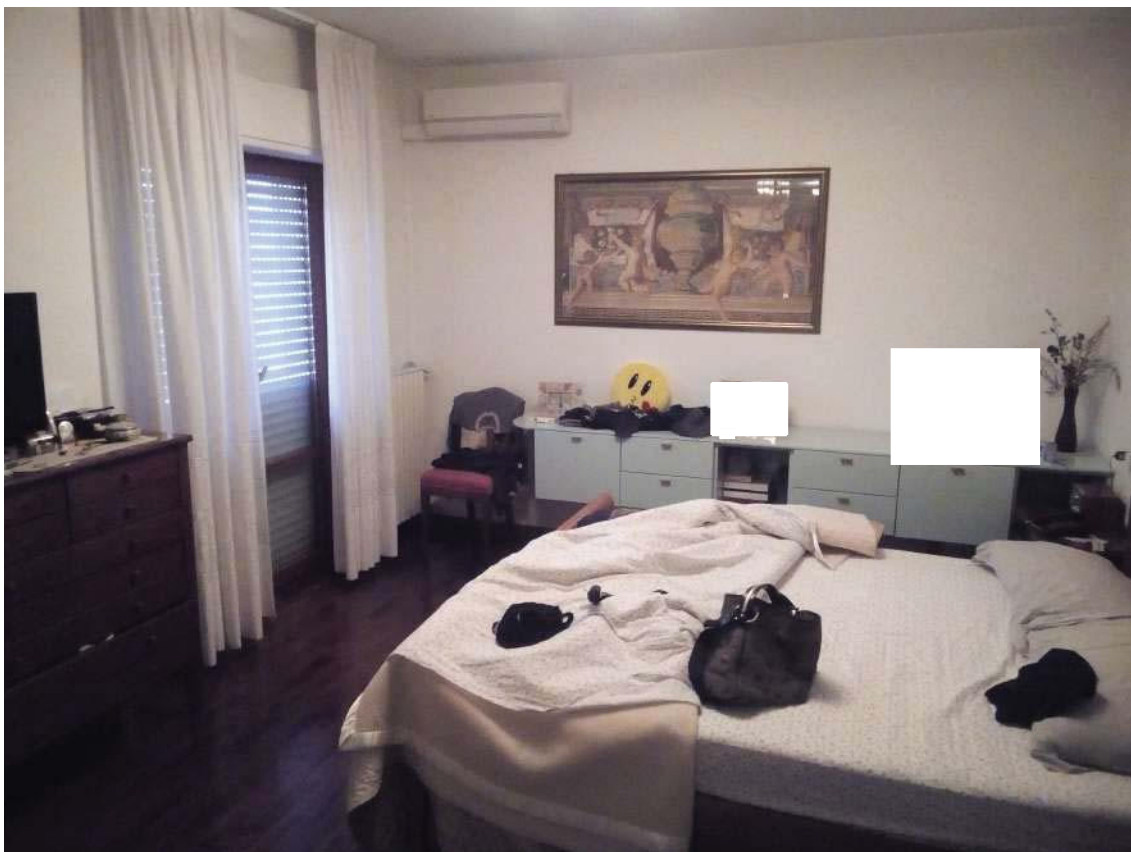

FOTO N.7: VISTA DELLO SPAZIO PAVIMENTATO ANTISTANTE L'EDIFICIO (SUB2)





FOTO N.8 VISTA ESTERNA DEL GIARDINO POSTO SUL LATO OVEST (SUB2)

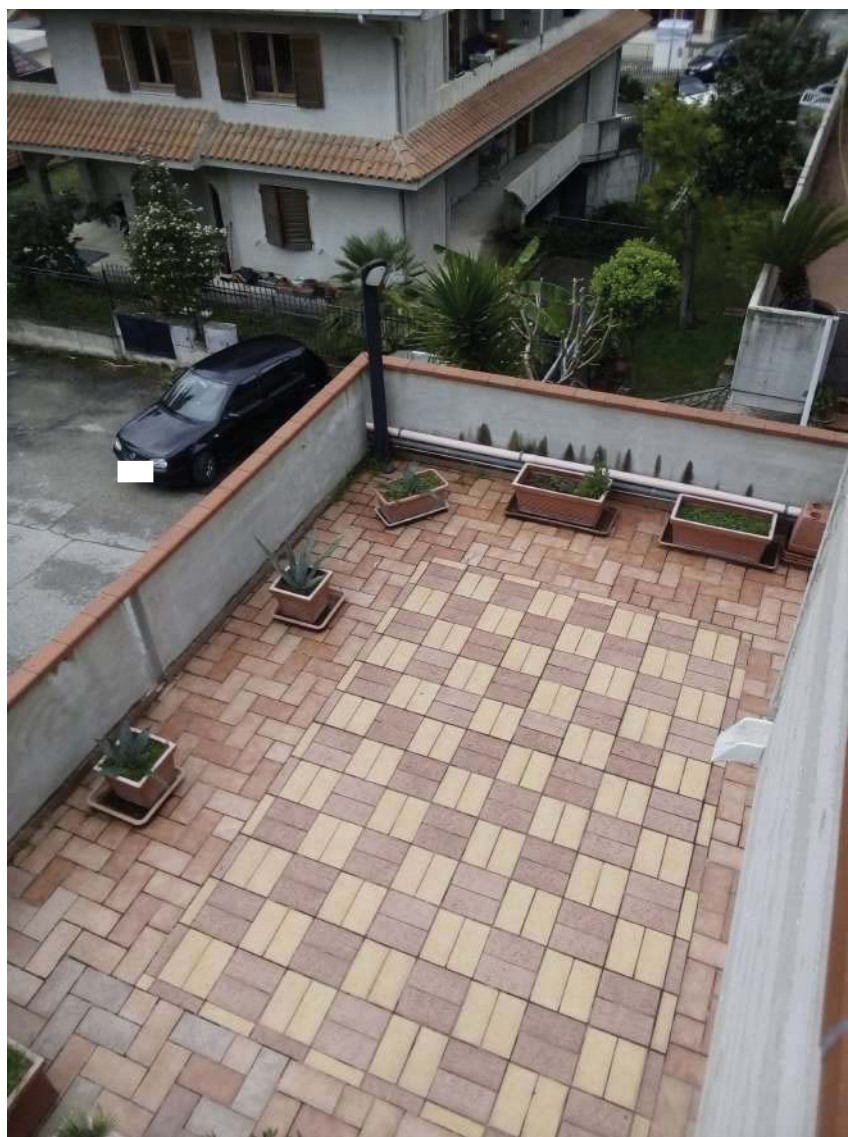



FOTO N.9 VISTA INTERNA DEL GARAGE (SUB4)





FOTO N.10 VISTA INTERNA DEL LOCALE SEMINTERRATO NON PRESENTE NEI  
PROGETTI E NELLA PLANIMETRIA CATSTALE





