

**Agenzia del Territorio
CATASTO FABBRICATI**
Ufficio provinciale di
Torino

Scala 1: 500

Dichiarazione protocollo n. TO0617430 del 10/12/2004
Planimetria di u.i.u. in Comune di Torino
Corso Svizzera

civ. 165

Identificativi Catastali:
Sezione: 53
Foglio: 53
Particella: 281
Subalterno: 31

Compilata da:
Antico Roberto
Iscritto all'albo:
Architetti
Prov. Torino

N. 2078

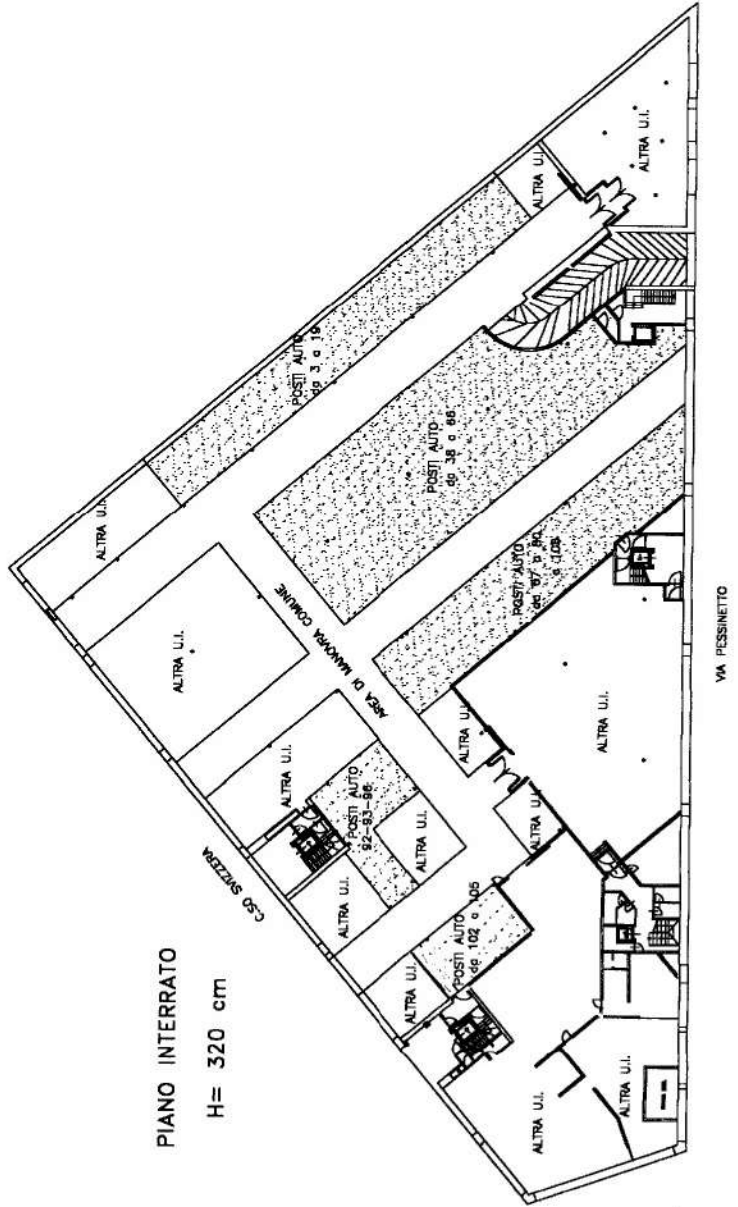

PIANO INTERRATO
H= 320 cm

NORD

Ultima planimetria in atti