

MODULARIO
F. - Cat. S.T. - 481



MINISTERO DELLE FINANZE

DIREZIONE GENERALE DEL CATASTO E DEI SERVIZI TECNICI ERARIALI

Mod. B (Nuovo Catasto Edilizio Urbano)

NUOVO CATASTO EDILIZIO URBANO

(R. DECRETO-LEGE 13 APRILE 1939, N. 652)

Lire
20

Planimetria dell'immobile situato nel Comune di OLEGGIO Via Vecchia Circonvallazione
Ditta prop. per 2/3 e prop. per 1/3
Allegata alla dichiarazione presentata all'Ufficio Tecnico Erariale di NOVARA

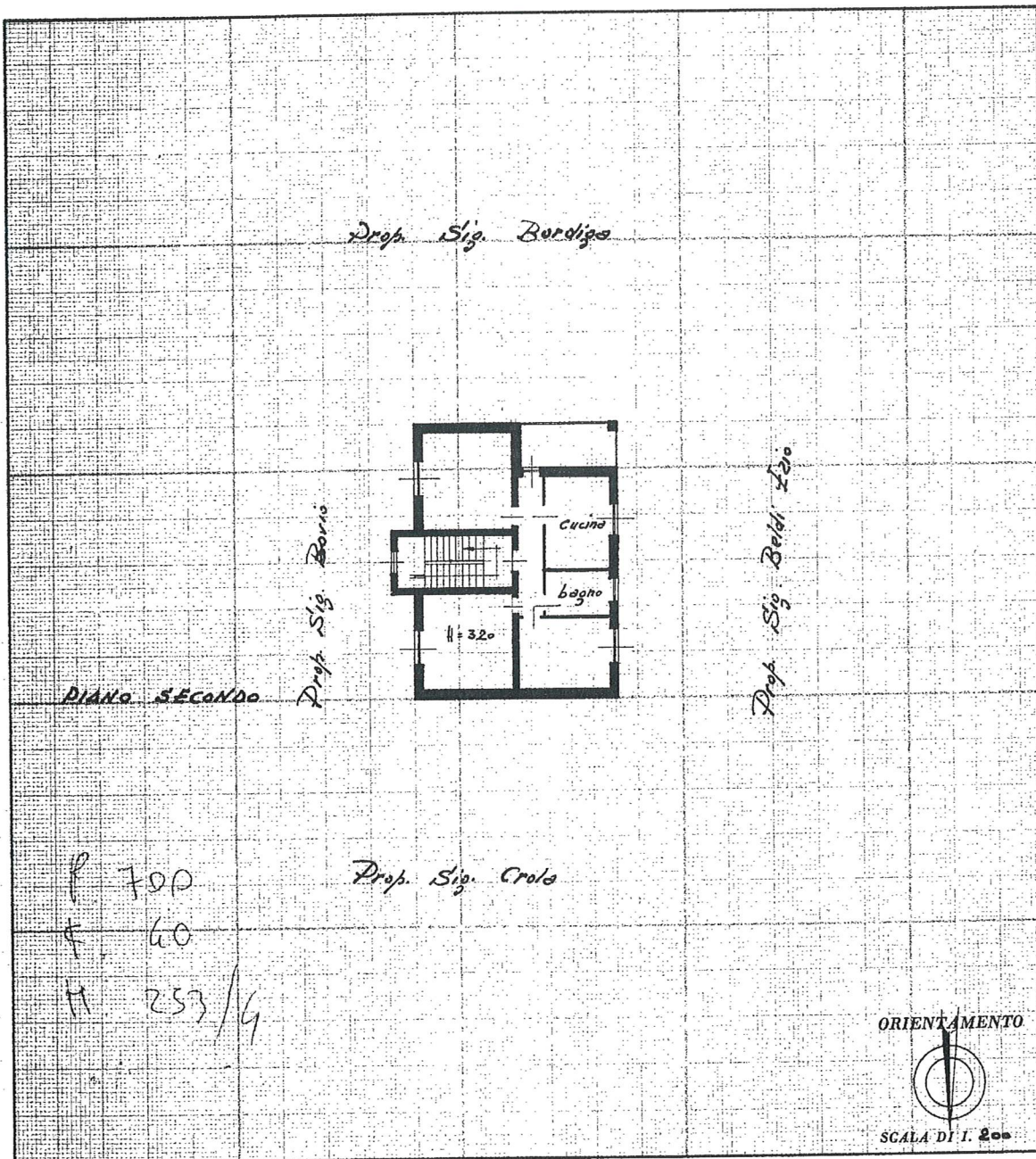

SPAZIO RISERVATO PER LE ANNOTAZIONI D'UFFICIO

DATA
PROT. N°
Schede n° 108

VISTO e accolta la firma
del Sig. Geom. Pinolini
Aucher
31.3.1959
Il segretario comunale

Compilata dal Geom.
(Titolo, nome e cognome del tecnico)
PIROLINI ANDREA

Iscritto all'Albo dei Geometri
della Provincia di VADESE N° 601

DATA 28-3-59

Firma: Andrea Pinolini

Ultima planimetria in atto

Catasto dei Fabbricati - Situazione al 14/04/2022 - Comune di OLEGGIO(G019) - < Foglio 40 - Particella 949 - Subalterno 4 >
infeu 01
VIA VECCHIA CIRCONVALLAZIONE DI OGGIO

MODULARIO
F. - Cat. S.T. - 481



MINISTERO DELLE FINANZE

Mod. B (Nuovo Catasto Edilizio Urbano)

DIREZIONE GENERALE DEL CATASTO E DEI SERVIZI TECNICI ERARIALI

Lire
20

NUOVO CATASTO EDILIZIO URBANO

(R. DECRETO-LEGGE 13 APRILE 1939, N. 652)

Planimetria dell'immobile situato nel Comune di OLEGGIO Via Vecchia Circonvallazione
Ditta h.s. prop. per 2/3 e 2 prop. per 1/3
Allegata alla dichiarazione presentata all'Ufficio Tecnico Erariale di NOVARA

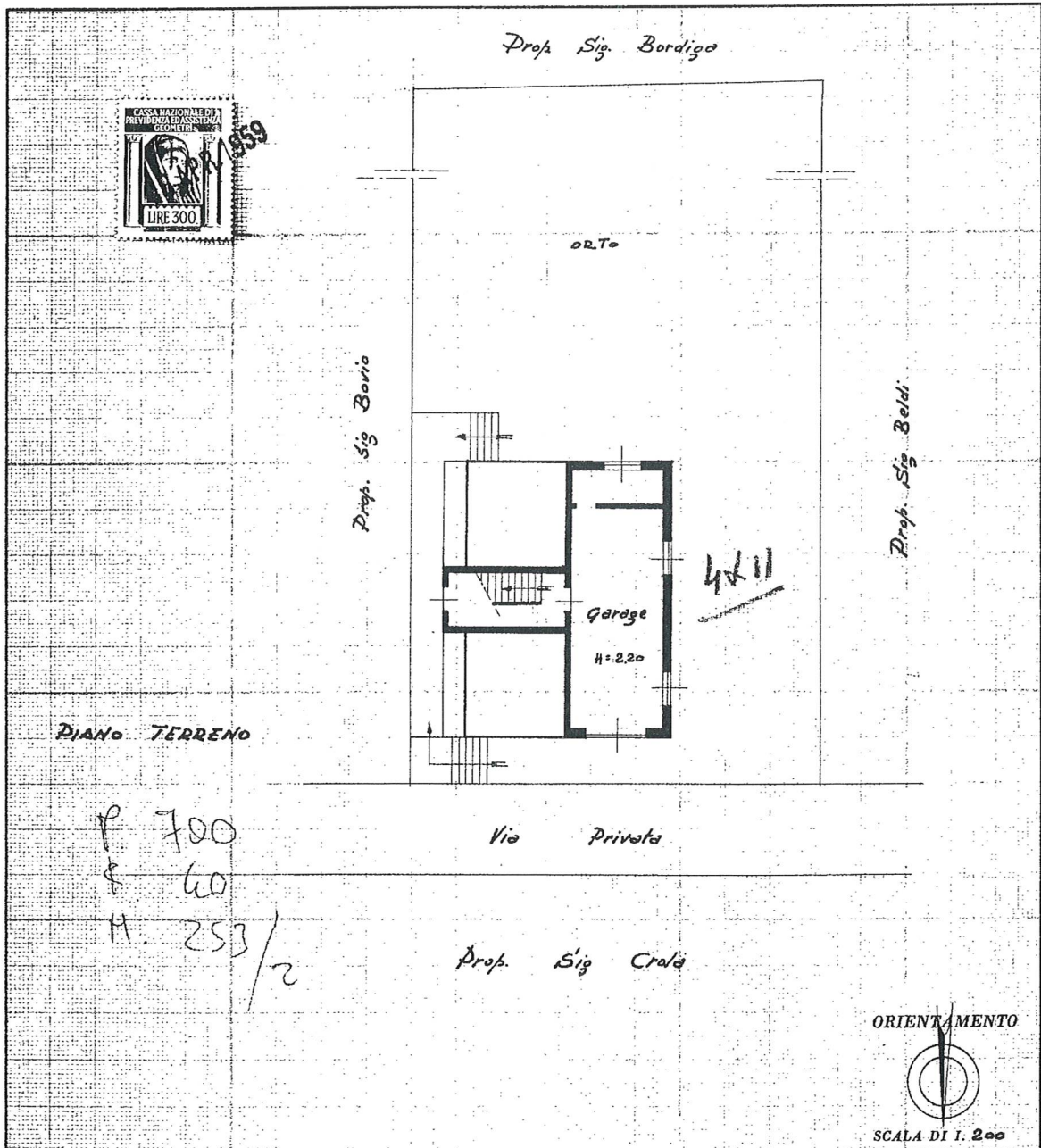

SPAZIO RISERVATO PER LE ANNOTAZIONI D'UFFICIO

DATA
PROT. N°
Sched. 2 n° 100



VISTO
Geom. Pirolini
Andrea

Compilata dal Crem.
(Titolo, nome e cognome del tecnico)
PIROLINI ANDREA

Iscritto all'Albo dei Geometri
della Provincia di VARESE N° 601

DATA 28-3-59

Firma: [Signature]

Ultima planimetria in archivio POLIGRAFICO DELLO STATO