

MODULARIO
F. - rig. rend. - 497



MINISTERO DELLE FINANZE
DIREZIONE GENERALE DEL CATASTO E DEI SERVIZI TECNICI ERARIALI

Mod. B (Nuovo Catasto Edilizio Urbano)

Lire
100

NUOVO CATASTO EDILIZIO URBANO

(R. DECRETO-LEGGE 13 APRILE 1939, N. 652)

Planimetria dell'immobile situato nel Comune di SCHIO Via S. Chiara n. 22
Ditta [REDACTED]
Allegata alla dichiarazione presentata all'Ufficio Tecnico Erariale di VICENZA

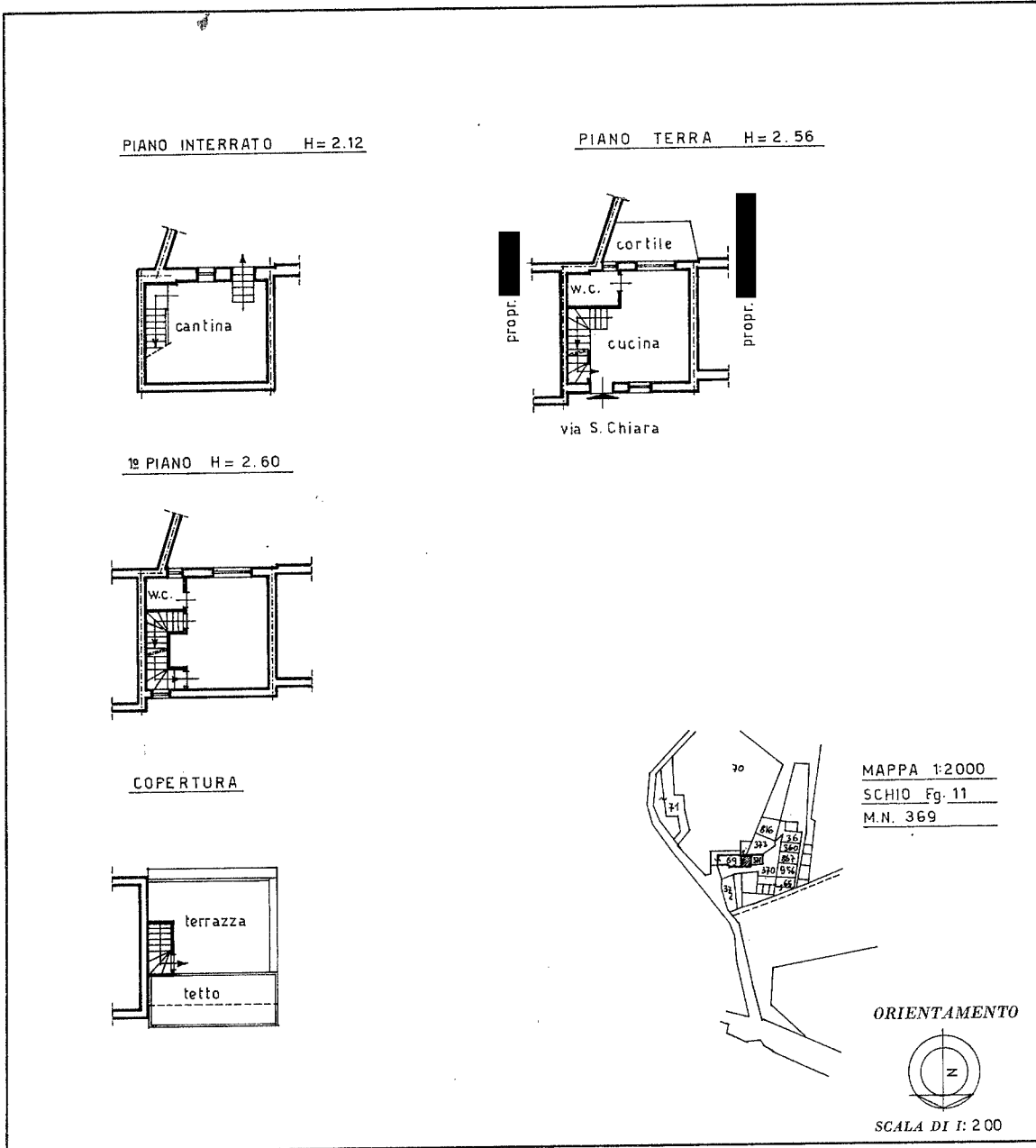

SPAZIO RISERVATO PER LE ANNOTAZIONI D'UFFICIO

DATA	
PROT. N°	

Compilata dal _____
(Titolo, nome e cognome del tecnico)
ing. ROBERTO GRESELIN

Iscritto all'Albo degli INGEGNERI
della Provincia di VICENZA

DATA SCHIO 27-3-1986

Firma: Roberto Greselin

Ultima planimetria in atti



MINISTERO DELLE FINANZE
DIREZIONE GENERALE DEL CATASTO E DEI SERVIZI TECNICI ERARIALI
NUOVO CATASTO EDILIZIO URBANO

Mod. B (Nuovo Catasto Edilizio Urbano)

Planimetria dell'immobile situato nel Comune di SCHIO Via S. CHIARA

Ditta [REDACTED]

Allegata alla dichiarazione presentata all'Ufficio Tecnico Erariale di VICENZA Scheda N.°

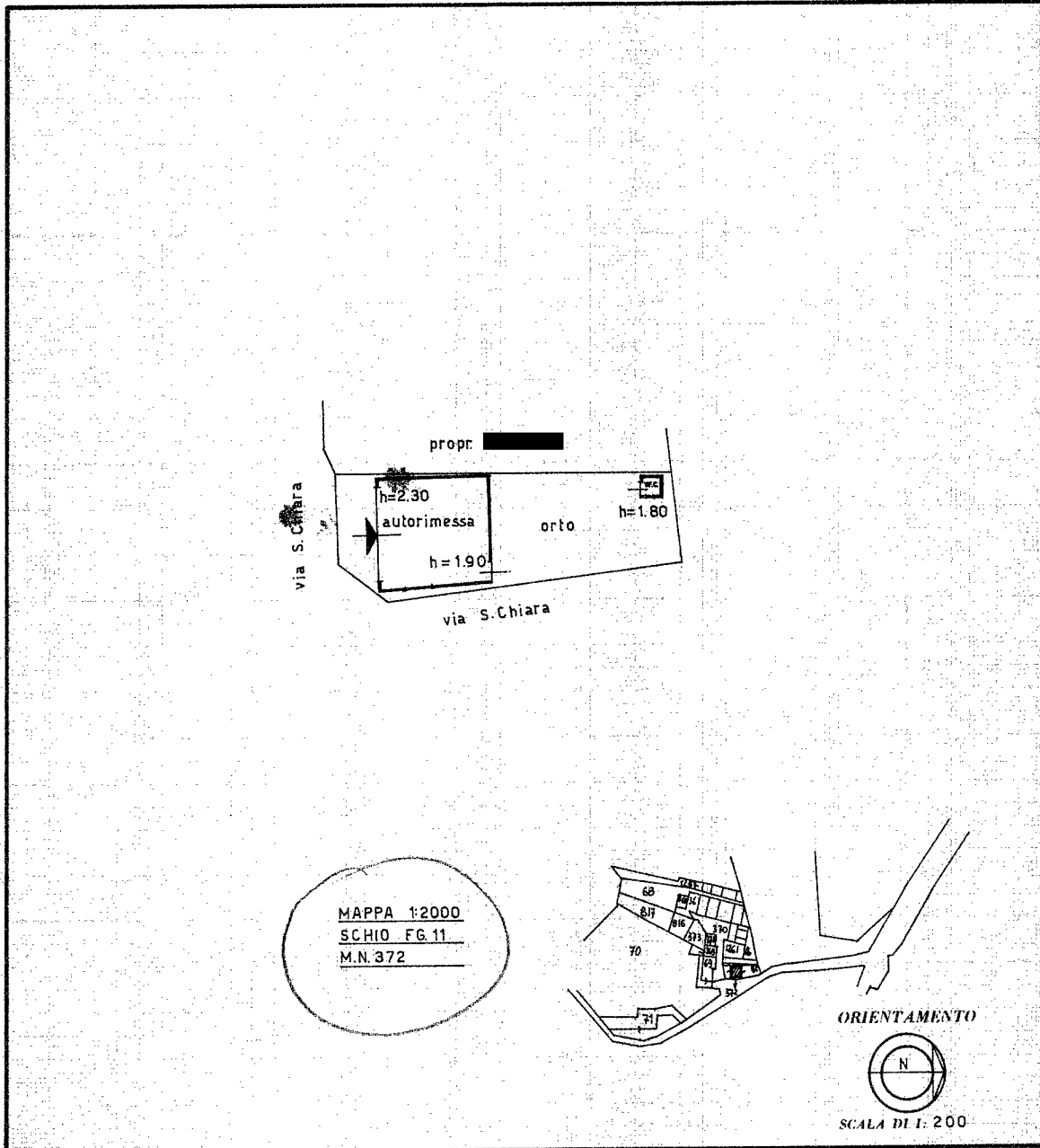

MAPPA 1:2000
SCHIO FG. 11
M.N. 372

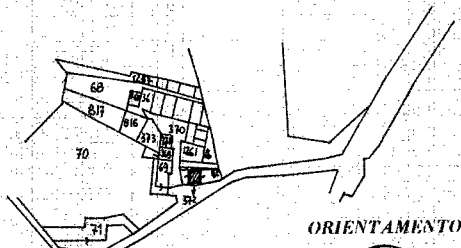

SPAZIO RISERVATO PER LE ANNOTAZIONI D'UFFICIO

DATA PROT. N° 8356/A
16-P-86

Compilata dal (Titolo, nome e cognome del tecnico)
ing. ROBERTO GRESELIN
Iscritto all'Albo degli INGEGNERI della Provincia di VICENZA
DATA SCHIO 11-9-1986
Firma: Roberto Greselin

Ultima planimetria in atti

N=400

E=1000

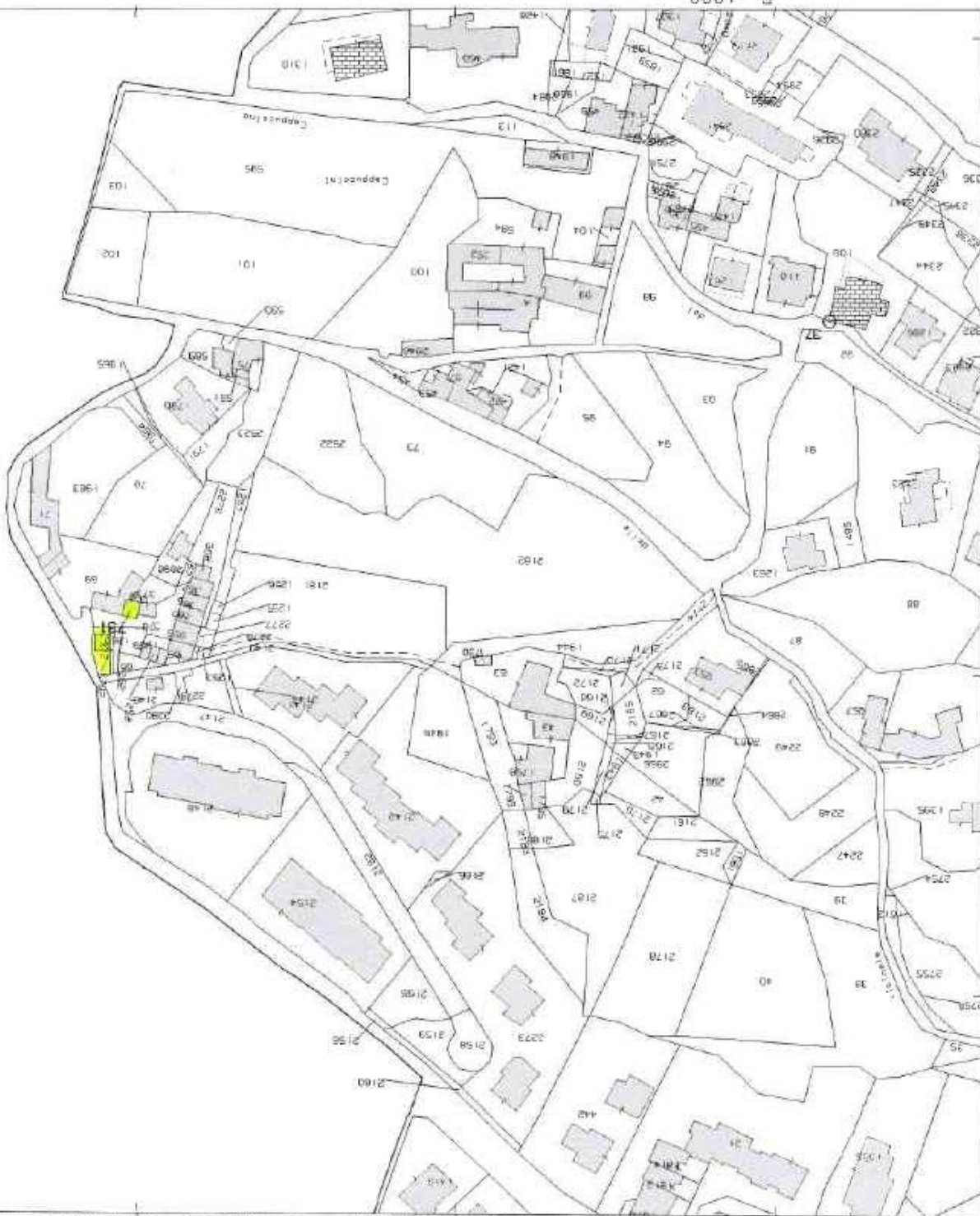

Comune: (V1) SCHIO/A
Foglio: 11

Scala originale: 1:2000
Dimensione cornice: 534.000 x 378.000 metri
Protocollo pratica: 188647/2024
22-Feb-2024 10:12:34