

Planimetrie Catastali

Fabbricato Fgl 51 Particella 1427 sub. 2 graffata con la particella 384 sub.4



**Agenzia del Territorio
CATASTO FABBRICATI
Ufficio Provinciale di
Caltanissetta**

Dichiarazione protocollo n. CL0048904 del 28/04/2011

Planimetria di u.i.u. in Comune di Niscemi

Via Ponte Olivo

civ. 180-182

Identificativi Catastali:

Sezione:

Foglio: 51

Particella: 384

Subalterno: 4

Compilata da:

Di Martino Pasquale

Iscritto all'albo:

Ingegneri

Prov. Caltanissetta

N. 1091

Scheda n. 1

Scala 1:200

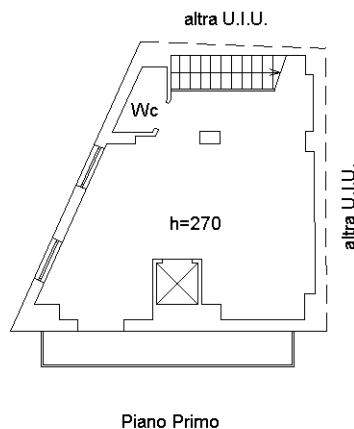
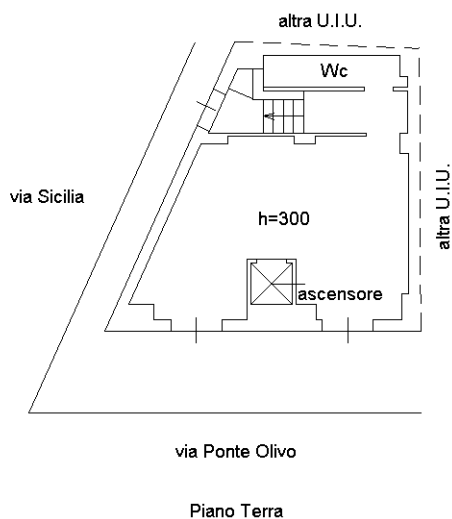

Ultima planimetria in atti

Catasto dei Fabbricati - Situazione al 22/04/2022 - Comune di NISCEMI(F899) - < Foglio 51 - Particella 384 - Subalterno 4 > - Uju grafiata
Firmato DA ~~FRANCESCO MARRA~~ ~~MARCO MARRA~~ Emesso Da: INFOCAMERE QUALIFIED ELECTRONIC SIGNATURE CA Serial#: 1ef9d6

Estratto di mappa

Fgl 51 Particella 1427 sub. 2 graffata con la particella 384 sub.4



N=-29900



E=54400

2 Particelle: 384,1427

Firmato Da: RAMPANTI LUCIA MARIA MADDALENA Emesso Da: INFOCAMERE QUALIFIED ELECTRONIC SIGNATURE CA Serial#: 1ef9d6

Comune: (CL) NISCEMI
 Foglio: 51
 Dimensione cornice: 267.000 x 189.000 metri
 Protocollo pratica T273528/2022
 Scala originale: 1:1000
 22-Apr-2022 15:47:45

Piante immobile

- *Piano Terra;*
- *Piano Primo;*
- *Pianta sotto tetto;*
- *Pianta Copertura.*

Scala 1/100



PIANTA PIANO TERRA

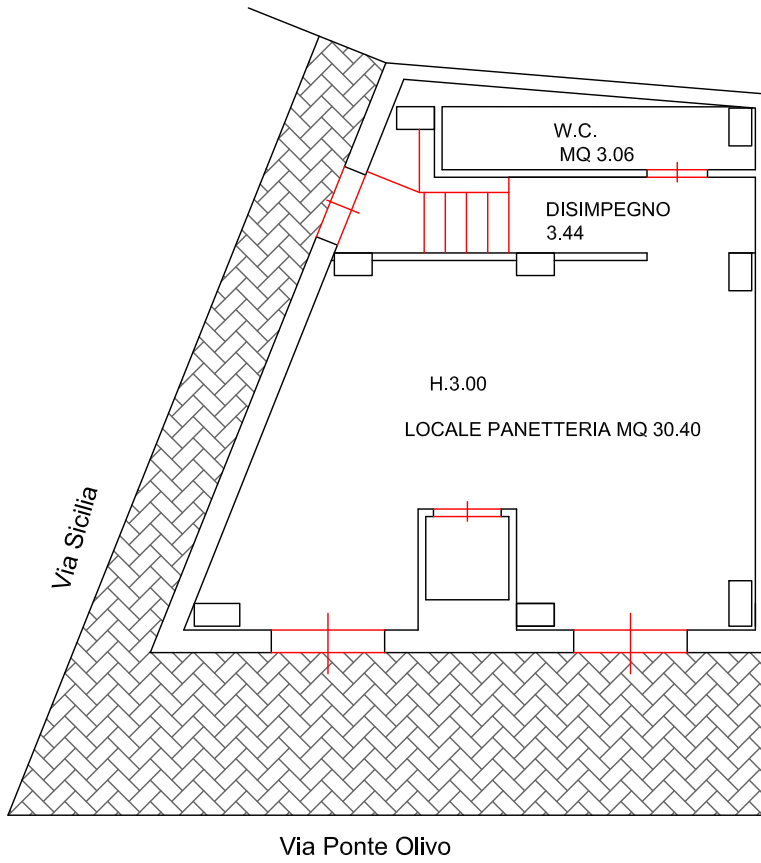

PIANTA PIANO PRIMO

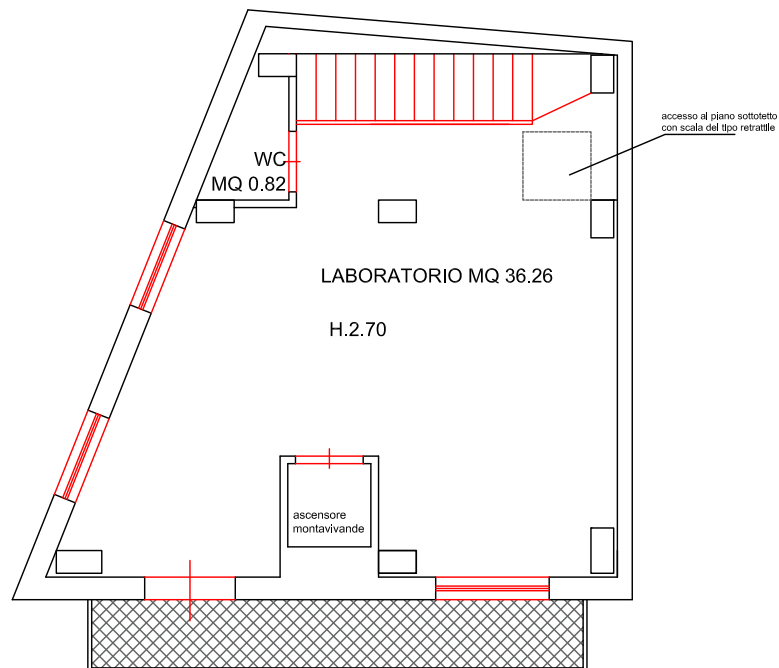

Scala 1/100



PIANTA SOTTOTETTO

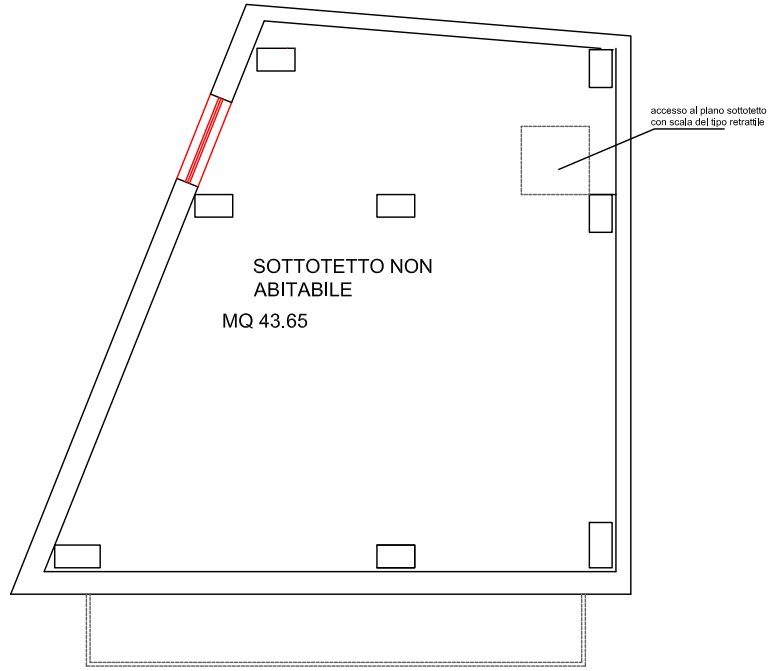

PIANTA COPERTURA

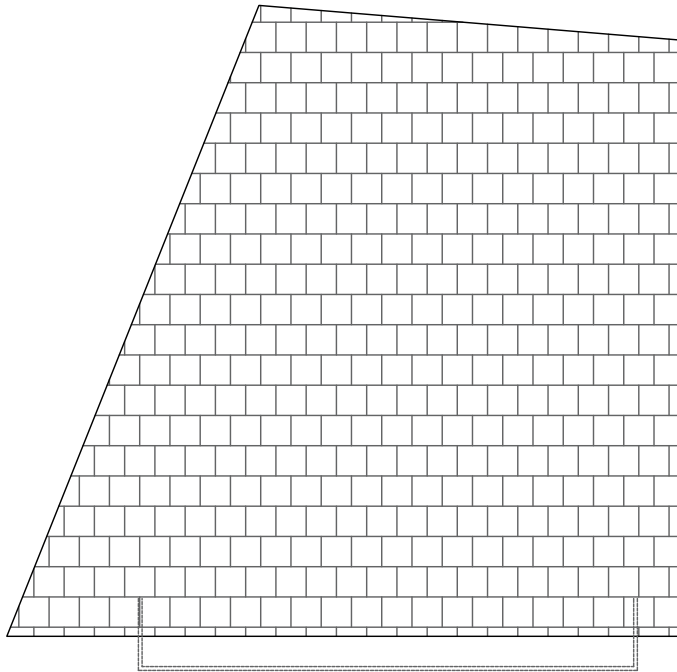

Scala 1/100

