

MODULARIO
F. - Col. S. P. - 344



MINISTERO DELLE FINANZE
DIREZIONE GENERALE DEL CATASTO E DEI SERVIZI TECNICI ERARIALI

Mod. A (Nuovo Catasto Edilizio Urbano)

Lire
30

NUOVO CATASTO EDILIZIO URBANO

(R. DECRETO-LEGGE 13 APRILE 1939, N. 662)

Planimetria dell'immobile situato nel Comune di POMEZIA-Torvolonica Via Gran Bretagna n. 12

Ditta [redacted] con sede in [redacted]

Allegata alla dichiarazione presentata all'Ufficio Tecnico Erariale di ROMA

Scheda N.
N. 1399713

Piano Terzo

int. 12

H=3.00

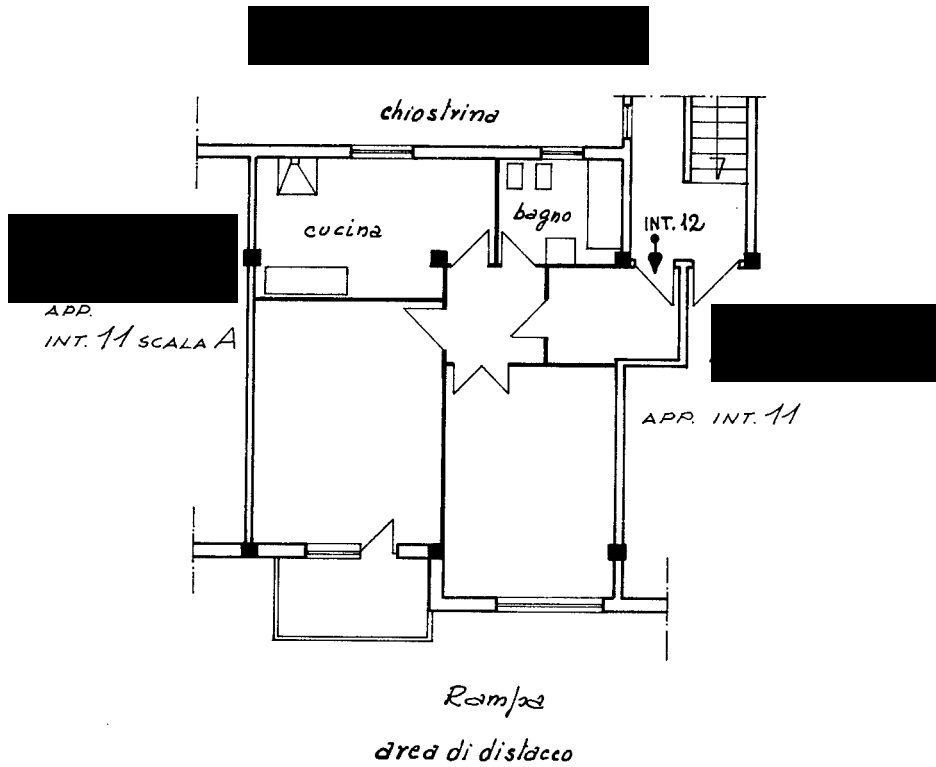

ORIENTAMENTO



SCALA DI 1: 100

SPAZIO RISERVATO PER LE ANNOTAZIONI D'UFFICIO

DATA
PROT. N°

ISTITUTO POLIGRAFICO DELLO STATO

Ultima planimetria in atti