

STUDIO TECNICO
Geom. TALLARIT ANTONIO
Via Navaroli 41 - Tel. 956885
GELA

RELAZIONE TECNICA DI UN FABBRICATO ABUSIVO

00014

DITTA: ~~XXXXXXXXXXXXXXXXXXXX~~

Riscosso Euro 0,26
per rilascio copia atti

1047

Foglio di mappa n°182 particella n°94/2

23 NOV. 2010

Gela li 31 OTT. 1980

VI CATTANISSETTA
TECNICO
(Geom. Tallariti Antonio)
Antonio Tallariti

RELAZIONE TECNICA

Relazione tecnica relativa al fabbricato abusivo di proprietà del Signor _____ nato a Gela il _____. L'immobile insiste sulla particella 94/2 foglio di mappa 182 del comune di Gela. La costruzione di Via F. Bandiera è stata costruita tutta abusivamente mentre quella di Via B. Donanno 152 è stata costruita abusivamente solo al 2° e 3° piano, poiché il piano terra e il primo piano sono stati realizzati con regolare progetto. Tutto l'immobile è rifinito per civile abitazione ed essendo ubicato in zona interamente urbanizzata gode degli allacci idrici, fognanti, ed elettrici. La struttura portante verticale è in muratura in conci di tufo e sembra in ottime condizioni di stabilità.

(Geom. A. M. ...)
Geometra A. M. ...
*Valletto*

PIANO TERRA

VIA F. BANDIERA N. 103

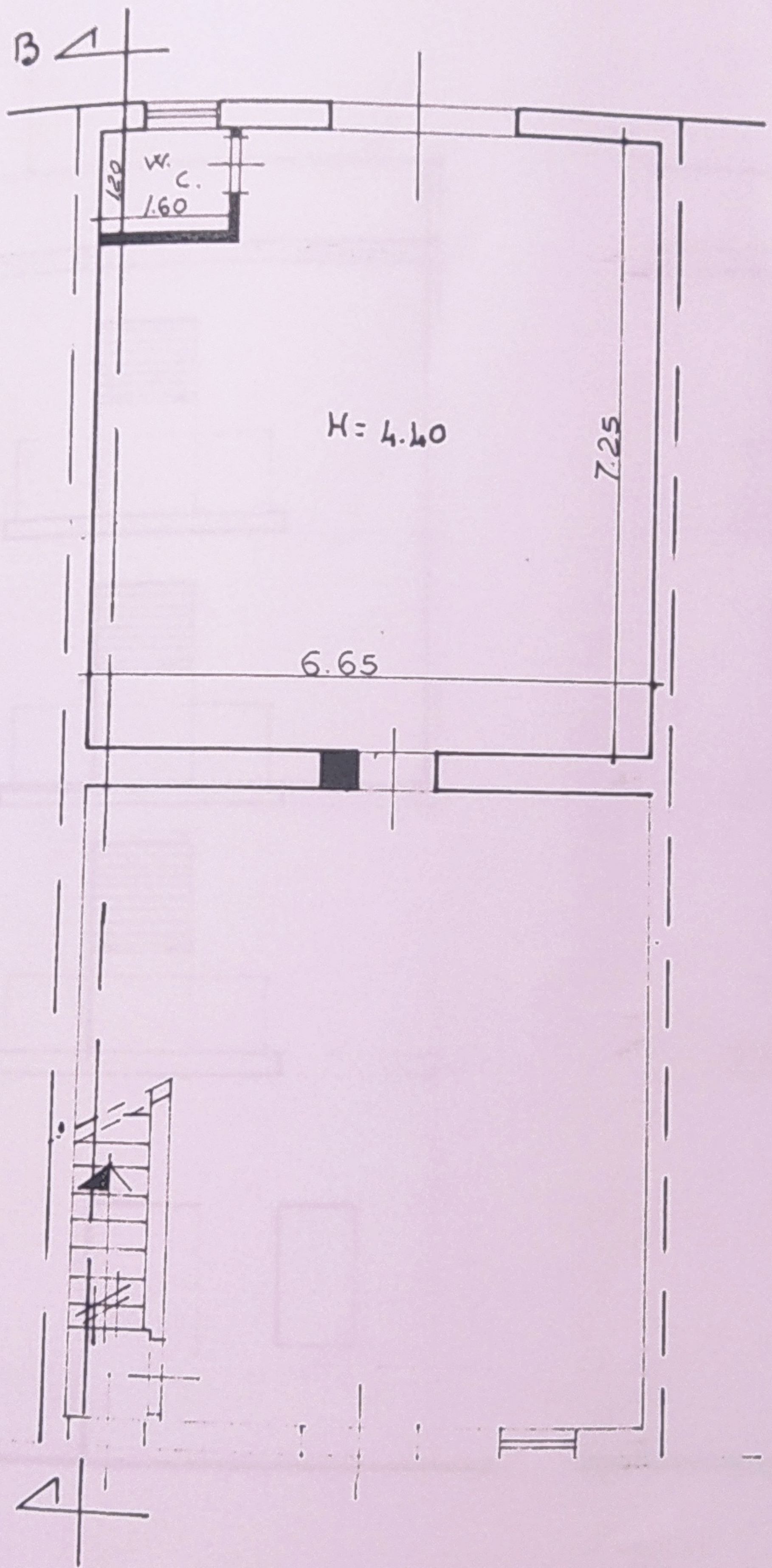

PIANO TERRA

VIA B. BOHANNON N. 152

PIANTA PRIMO-SECONDO E TERZO

VIA F. BANDIERA N. 103

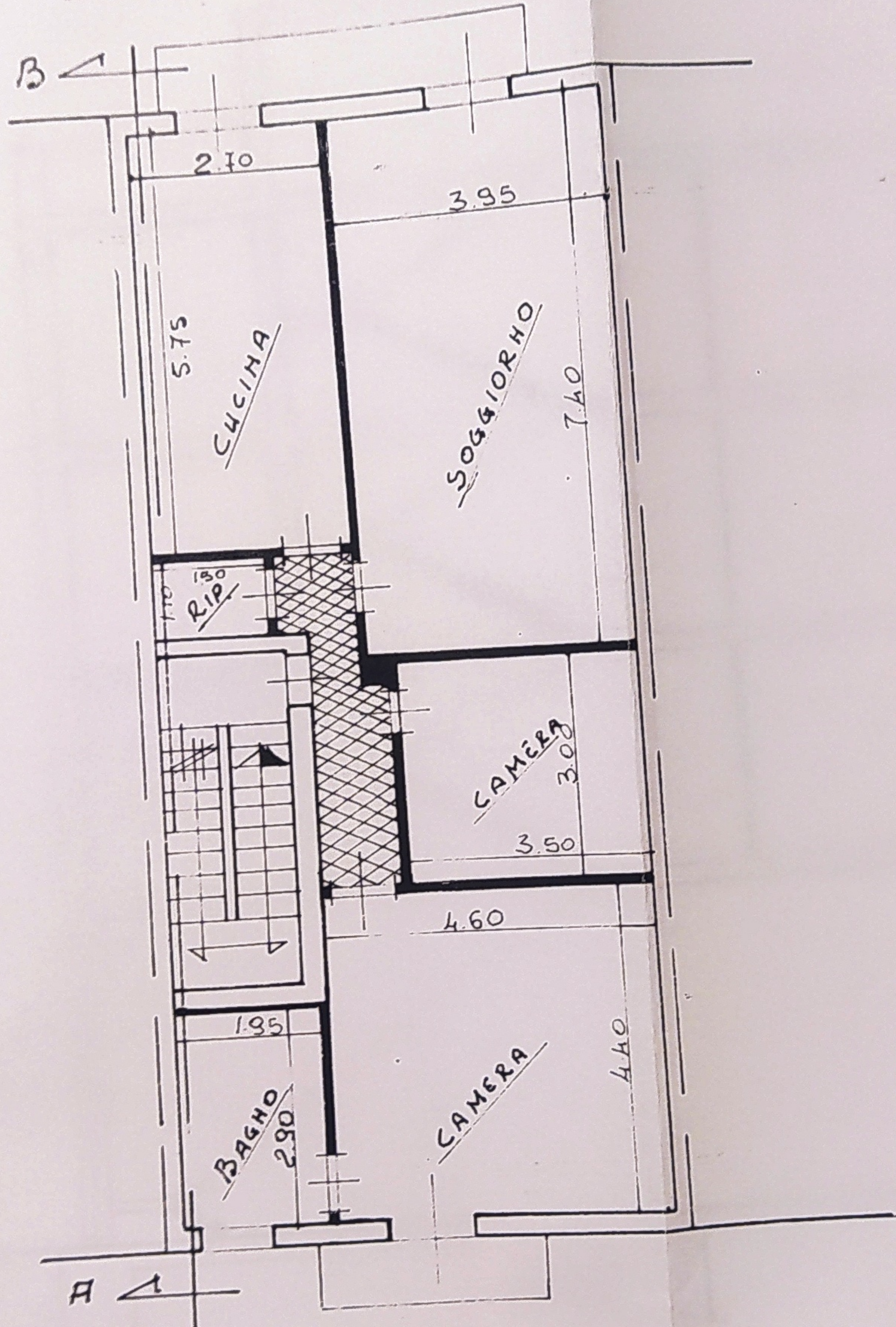

PIANTA PRIMO, SECONDO E TERZO

VIA B BOHANNO N. 152

