

TRIBUNALE ORDINARIO DI LATINA

(CANCELLERIA ESECUZIONI IMMOBILIARI)

ESECUZIONE IMMOBILIARE R.G.E. N. 235/2019

ALLEGATO 5

Latina, 14/01/2021

Il Consulente Tecnico di Ufficio
geom. Gianluca Donadio

A handwritten signature in black ink, appearing to read 'G. Donadio', is written over a blue circular official stamp. The stamp contains text around its perimeter, including 'TRIBUNALE ORDINARIO DI LATINA' and 'CANCELLERIA ESECUZIONI IMMOBILIARI', along with a star symbol.

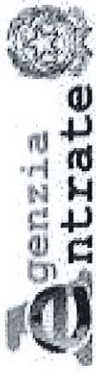

Direzione Provinciale
di Latina
Ufficio Provinciale - Territorio

Data: 11/01/2021

Ora: 9.31.24

pag: 1 di 1

Ricevuta di Avvenuta Denuncia di Variazione

Catasto Fabbricati	Comune di APRILIA (Codice: M3AB)	Ditta n.: 1 di 1
Protocollo n.: LT0000638		
Codice di Riscontro: 000A08462	Unità a destinazione ordinaria n.: -	Unità in variazione n.: 1
Operatore: VCCLGU	Tipo Mappale n.: -	Unità in costituzione n.: -
	Unità a dest.speciale e particolare n.: -	Unità in soppressione n.: -
	Beni Comuni non Censibili n.: -	
	Motivo della variazione: DIVERSA DISTRIBUZIONE SPAZI INTERNI	

UNITA' IMMOBILIARI

Identificativo catastale		Dati di classamento proposti											
Prog.	Op.	Sez.UR.	Foglio	Numero	Sub.	Ubicazione	ZC	Cat.	Cl.	Cons.	Sup.Cat.	Rendita	Rur
1	V		69	780	42	VIA MUZIO CLEMENTI n. SNC, p. T	U	C01	02	87	94	2.017,44	

Agenzia delle Entrate
CATASTO FABBRICATI
Ufficio Provinciale di
Latina

Dichiarazione protocollo n. LT0000638 del 11/01/2021	
Comune di Aprilia	
Via Muzio Clementi	civ. SNC
Identificativi Catastali:	Compilata da: Donadio Gianluca
Sezione:	Iscritto all'albo: Geometri
Foglio: 69	Prov. Latina
Particella: 780	N. 2066
Subalterno: 42	

Planimetria
Scheda n. 1 Scala 1:100

PIANO TERRA
(NEGOZIO)
H= 3.25 mt

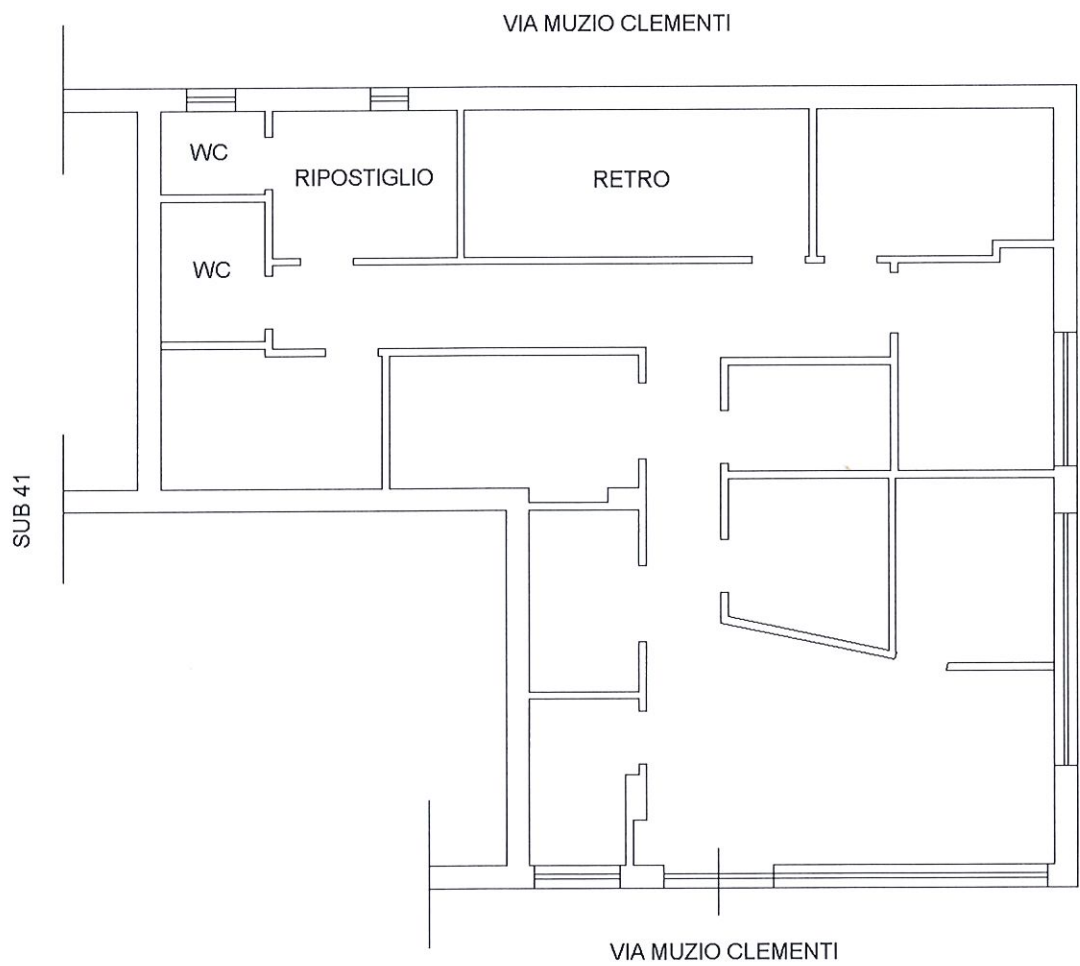

Catasto dei Fabbricati - Situazione al 14/01/2021 - Comune di APRILIA (A341) - < Foglio: 69 - Particella: 780 - Subalterno: 42 >
VIA MUZIO CLEMENTI SNC - SNC - T.

Ultima planimetria in atti

