



**MINISTERO DELLE FINANZE**

DIREZIONE GENERALE DEL CATASTO E DEI SERVIZI TECNICI ERARIALI

**ACCERTAMENTO GENERALE DELLA PROPRIETA' IMMOBILIARE URBANA** (R. DECRETO LEGGE 13 APRILE 1939-XVII N°652)

Planimetria degli immobili urbani denunciati con la Scheda N° 10931022

Comune **TRIESTE**

Ditta **RINA TERPIN VED. BONETTI FU GIOVANNI**

Via **CHIARBOLA SUP. 45**

*Segnare cognome, nome, paternità del solo primo intestatario*

ACCERTAMENTO GENERALE DELLA PROPRIETA' IMMOBILIARE URBANA (L. 13 aprile 1939-XVII, n. 652)

COMUNE **Trieste**

alloncino di riscontro DELLA CHEDA NUMERO

**10931022**

**PROP. DELLE F.F. S.S.**

**AVVERTENZA:** Il presente alloncino deve essere incollato alla scheda del dichiarante sulla planimetria (riproducente la unità immobiliare denunciata con la presente scheda) da presentare ai sensi dell'articolo 7 del R. D. L. n. 13 aprile 1939-XVII, n. 652.

**CORTILE DELLA DITTA SOPRA INTESTATA**

**PROP. DELLA DITTA SOPRA INTESTATA**

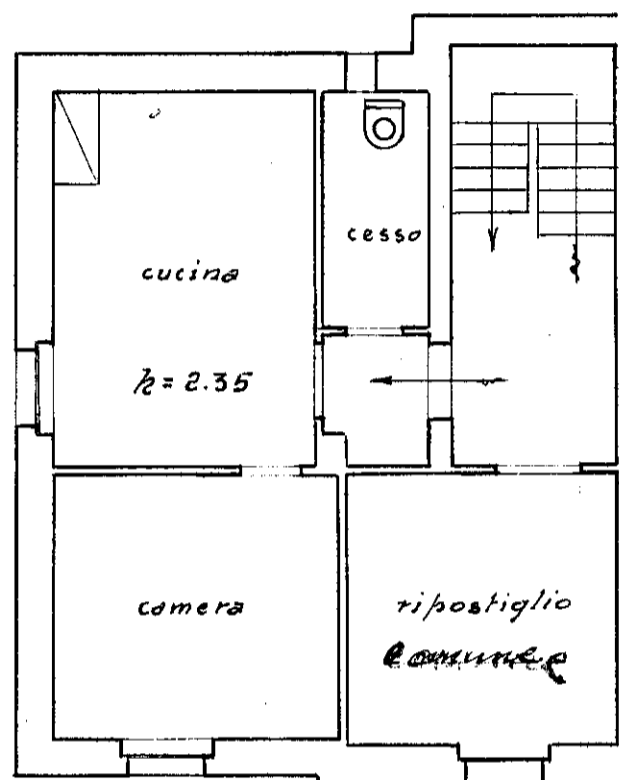

**PROP. DELLA DITTA SOPRA INTESTATA**

**SCANTINATO**

**CORTILE DELLA DITTA SOPRA INTESTATA**

**PROP. DI V. PAPAPEPORE**

**STRADA PRIVATA**

**ORIENTAMENTO**

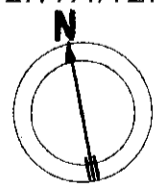

SCALA di 1:100

Compilata da: **MARIO GRANATA**  
*(Titolo, nome e cognome del Tecnico)*

Isritto all'Albo dei per. Ind. della Provincia di **TRIESTE**

Data **26-2-1940 XVIII** Firma **M. Granata**

<input checked="" type="checkbox"/> PASSAGGIO DA MAPPALE A PARTICELLA			
<input type="checkbox"/> CAMBIO PARTICELLA			
VEDI PROT. <b>13010/98</b>			
SEZ.	<b>E</b>		
FOGLIO	<b>1</b>		
NUMERO	<b>1925</b>		
SUB.	<b>1</b>		

# SCANTINATO —

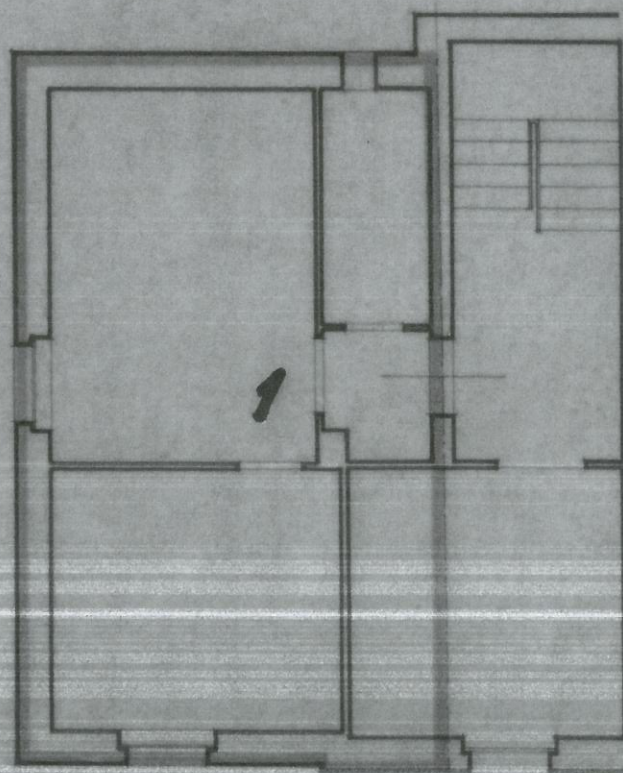

# SEZIONE

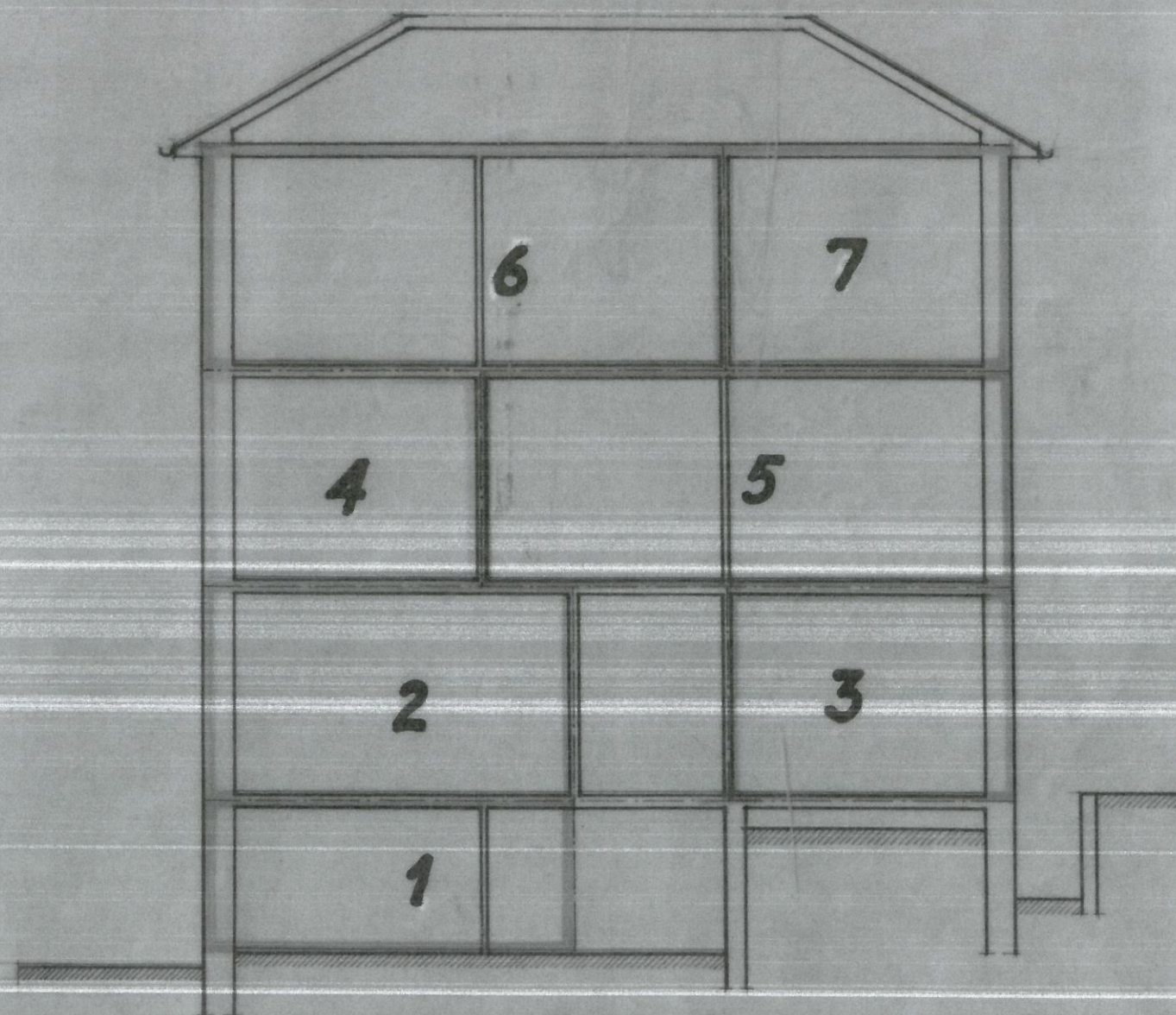

## RIPARTIZIONE DELLE SUPERFICI

### STATO ANTERIORE

Foglio poss.n°.	N° della p.cat.	Qualità di coltura
265	192/5	casa n. 45 e cortile
251	192/18	area fabbr

### STATO ATTUALE PROPOSTO

Foglio poss. n°	N° della p.cat.	Qualità di coltura
251	192/18	strada
265	192/5	casa e corte
	192/20	cortile
	192/21	cortile
	192/22	cortile
	192/23	strada

## PIANO DI FRAZIONAMENTO TA

Comune Censuario di CHI

- 1) CORRISPONDENZA : A regolazi evidente che i cat.tav.ri 87 sive tq. 158,16, censiti nell CORRISPONDONO E SI IDENTIFICA p.e.n. 192/5 - casa e corte ne costituisce il corpo tavol
- 2) IN PART.TAV. 828 c.t. 1° SI in : p.c.n. 192/5 - casa e c p.c.n. 192/20 - cortile p.c.n. 192/21 - cortile p.c.n. 192/22 - cortile p.c.n. 192/23 - strada
- 3) SI RENDE EVIDENTE che la casa p.c.n. 192/5, già contraddist e civico n. 60 di via D'Alvia G.N. 2115/43) è ora contrasse Colleoni.
- 4) IN PART.TAV. 828 c.t. 1° SI E 192/22 , e 192/23 , restando