

ELABORATO PLANIMETRICO

Compilato da:
Centorrino Roberto

Iscritto all'albo:
Geometri

Prov. Roma N. 09151

**Agenzia del Territorio
CATASTO FABBRICATI
Ufficio Provinciale di
Roma**

Comune di Ardea

Sezione: Foglio: 55

Particella: 3527

Protocollo n. RM0171581 del 13/03/2014

Tipo Mappale n. del

Dimostrazione grafica dei subalterni

Scala 1 : 500

ELABORATO PLANIMETRICO



PIANO INTERRATO

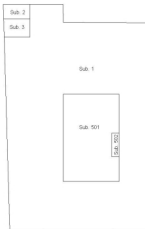

PIANO TERRA



PIANO PRIMO

N



Catasto dei Fabbricati - Situazione al 20/03/2014 - Comune di ARDEA (RM15) - Foglio: 55 - Particella: 3527 - Elaborato planimetrico

Ultima planimetria in atti

MODELLO
P. 10. 001 001



MINISTERO DELLE FINANZE
DIREZIONE GENERALE DEL CATASTO E DEI SERVIZI TECNICI ERARIALI

Men. B (Nuovo Catasto Edilizio Urbano)

Lire
200

NUOVO CATASTO EDILIZIO URBANO

(A. 24/00001 - LEGGE 9/01/1978 N. 30)

Planimetria dell'immobile situato nel Comune di Ardea Via degli Ippocastani n.4

Dia

Allegata alla dichiarazione presentata all'Ufficio Tecnico Erariale di Roma

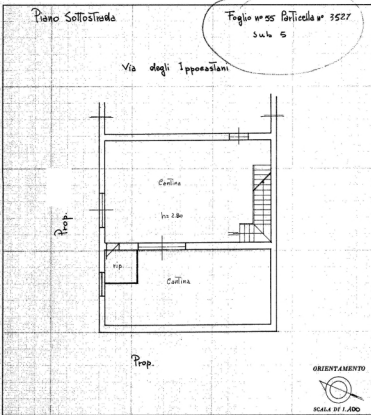

10 metri

SPAZIO RISERVATO PER LE ANNOTAZIONI D'UFFICIO

DATA
PROT. N°

Completata dal Geometra
Emilio Laboretto
Incarico all'Albo dei Geometri
della Provincia di Roma
98-10-86



Catasto dei Fabbricati - Situazione al 19/03/2014 - Comune di ARDEA (M213) - Foglio: 55 - Particella: 3527 - Subalterno: 5 - VIA DEGLI IPOCASTANI n. 4 piano: S1;

Ultima planimetria in atti

**Agenzia del Territorio
CATASTO FABBRICATI
Ufficio Provinciale di
Roma**

Dichiarazione protocollo n. RM0171581del 13/03/2014

Planimetria di u.i.u. in Comune di Ardea

Via Degli Ippocastani

civ. 4

Identificativi Catastali:

Sezione:
Foglio: 55
Particella: 3527
Subalterno: 501

Compilata da:
Centorrino Roberto
Iscritto all'albo:
Geometri

Prov. Roma

N. 09151

Scheda n. 1

Scala 1:200

ABITAZIONE

fg. 55 part. 3527 sub. 1

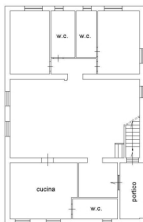

fg. 55 part. 3527 sub. 1

fg. 55 part. 3527 sub. 1

fg. 55 part. 3527 sub. 1

Piano Terra
h = 2,90 ml



Catasto dei Fabbricati - Situazione al 19/03/2014 - Comune di ARDEA (RM15) - S. Foglio: 55 - Particella: 3527 - Subalterno: 501
 VIA DEGLI IPPOCASTANI n. 4 piano: 1;

Ultima planimetria in atti



MINISTERO DELLE FINANZE
DIREZIONE GENERALE DEL CATASTO E DEI SERVIZI TECNICI EDIZIONI
NUOVO CATASTO EDILIZIO URBANO
IN SOSTITUZIONE DEL CATASTO DEL 1927

PIANO Attività abitativa stato ed. Conservato Area Via degli Ippocriti, 101
 PIANO Attività abitativa proposta all'Ufficio Tecnico locale di Roma

Lot. 300

Piano Terra e fuso primo

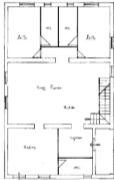
Via degli Ippocriti, 101



Foglio n. 101 - Edizione n. 1888
 Appellato: Conservato e Conservato
A
 Sub. 4

ORIENTAMENTO



SPAZIO RISERVATO PER LE ANNOTAZIONI D'UFFICIO			Grafico del <u>Conservato</u> n. <u>101</u> Foglio n. <u>101</u> di <u>Conservato</u> Alla Direzione di <u>Conservato</u> del <u>28/01/20</u> Firm. <u>[Signature]</u>
DATA FUSO			