

# ALLEGATO 3

RILIEVI FOTOGRAFICI



Prospetto laterale (nord) in cui è ubicato l'accesso al primo piano



Retrospetto dell'edificio (prospetto esposto ad ovest)



Corte esterna prospiciente il retrospetto



Cucina ubicata al piano terra



Sala da pranzo ubicata al piano terra



Soggiorno ubicato al piano terra

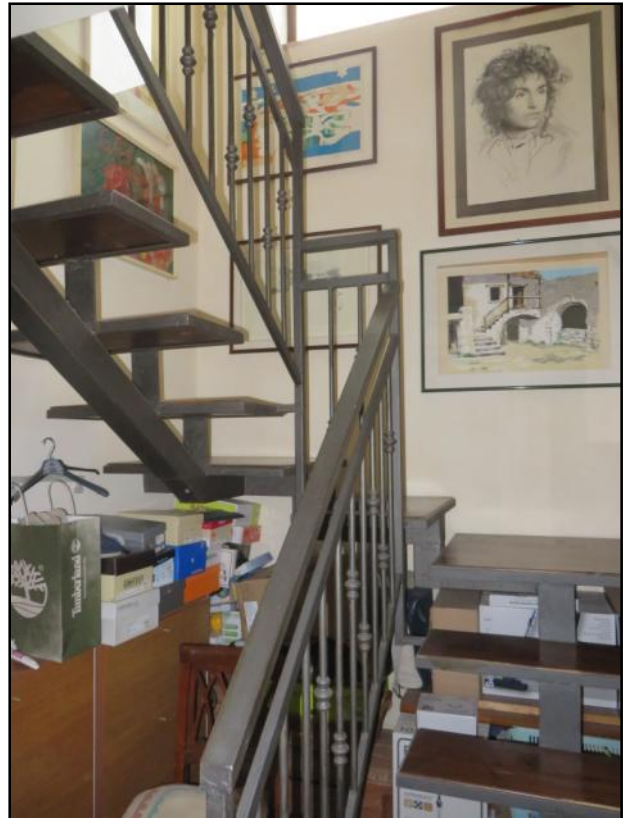

Scala di collegamento tra piano terra e piano primo

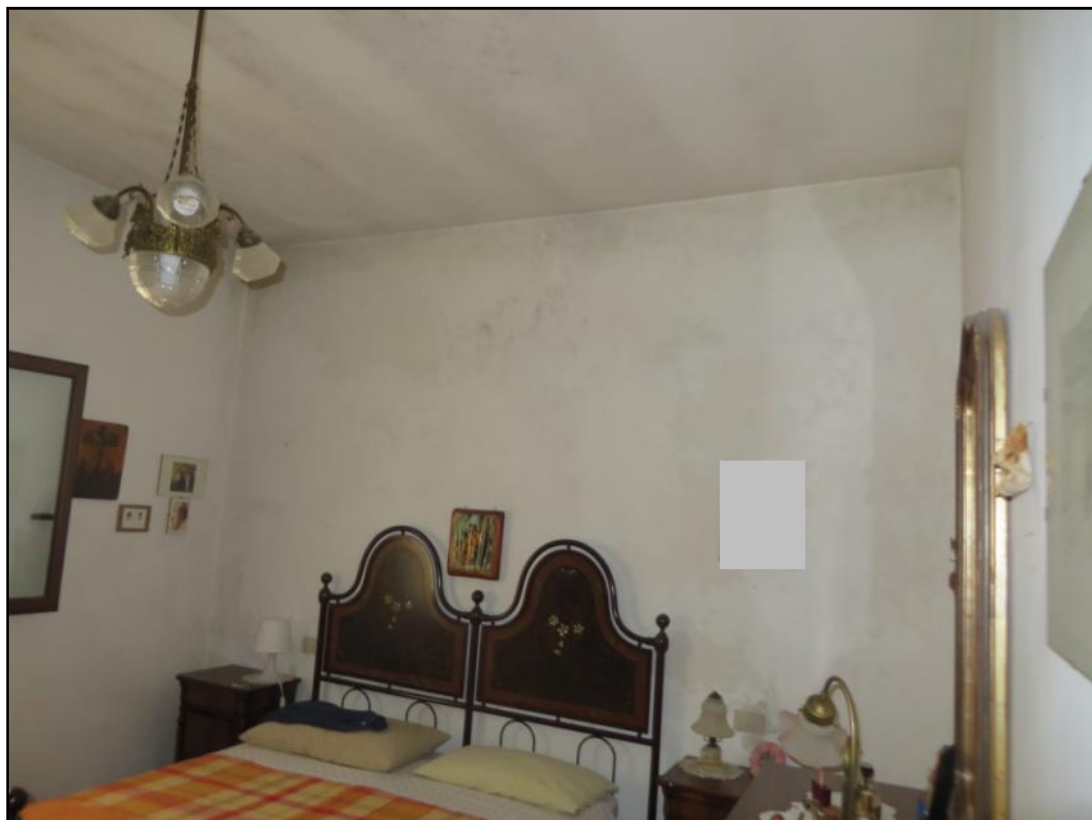

Camera da letto principale



Seconda camera da letto



Soffitto del servizio igienico



Soffitto del servizio igienico



Lastrico solare



Particolare del muretto d'attico



Portico ubicato in corrispondenza del prospetto principale (est)





Balcone posto sul prospetto principale