

Data inscrizione: 1/007/1990 - Data: 12/07/2025 - n. 1337195 - Rishibene: 13181818141736
 Fonti schede: 1 - Formio di acquisizione: A3292420 - Formio stampa escluso: A3292420

MODULARIO
F. fig. rend. 488



MINISTERO DELLE FINANZE
DIREZIONE GENERALE DEL CATASTO E DEI SS.TT.EE.
CATASTO EDILIZIO URBANO (RDL 13-4-1939, n. 652)

MOD. AN (CEU)
LIRE
400

Planimetria di u.i.u. in Comune di PIANIGA via CAVINELLO OVEST CIV. 19/A

Estratto di mappa 1:2000
N.C.T. Comune di Pianiga
Fg. 19 mapp. 102

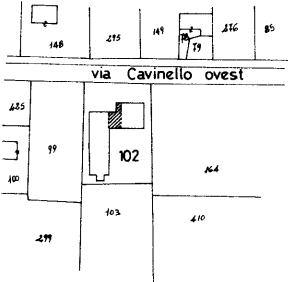

PIANO TERRA
H = 2.90

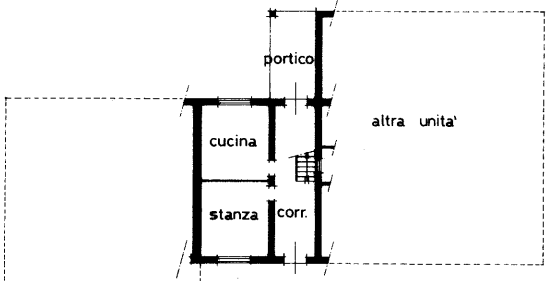

SCOPERTO USO
COMUNE

PIANO PRIMO
H = 2.80

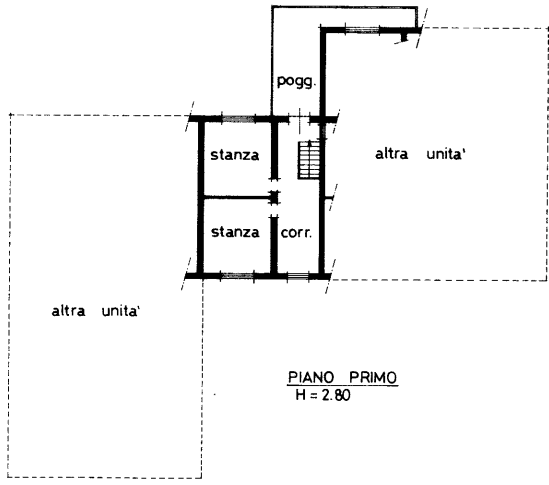

Dichiarazione di N.C. Denuncia di variazione <input checked="" type="checkbox"/>	Compilata dal Geom. Giacometti (Titolo cognome e nome) Oswaldo	 RISERVATO ALL'UFFICIO
Identificativi catastali F. <u>19</u> n. <u>102</u> sub. <u>8</u>	Iscritto all'albo dei geometri della provincia di <u>Venezia</u> n. <u>884</u> data <u>25-06-90</u> Firma <i>Oswaldo Giacometti</i>	

Data prescrizione: 1/007/1990 - Data: 12/07/2025 - n. 1337195 - Rishibene: 13181818141736
 Sostituisce: partita 1001242 Fg.19 mapp.102 sub.5 per frazionamento.