

Agenzia delle Entrate
CATASTO FABBRICATI
Ufficio provinciale di
Genova

Dichiarazione protocollo n. GE0088377 del 15/04/2016
Planimetria di u.i.u. in Comune di Sant'olcese
Via Giacomo Poire` civ. 83

Identificativi Catastali:
Sezione:
Foglio: 17
Particella: 94
Subalterno: 30

Compilata da:
Corio Giorgio
Iscritto all'albo:
Geometri
Prov. Genova N. 2648

Scheda n. 16 Scala 1:200

Ultima planimetria in atti

Data: 15/04/2016 + n. T188358 - Richiedente: CROGRG70H27E542C
Totale schede: Formato di acquisizione: A3(297x420) - Formato stampa richiesto: A4(210x297)

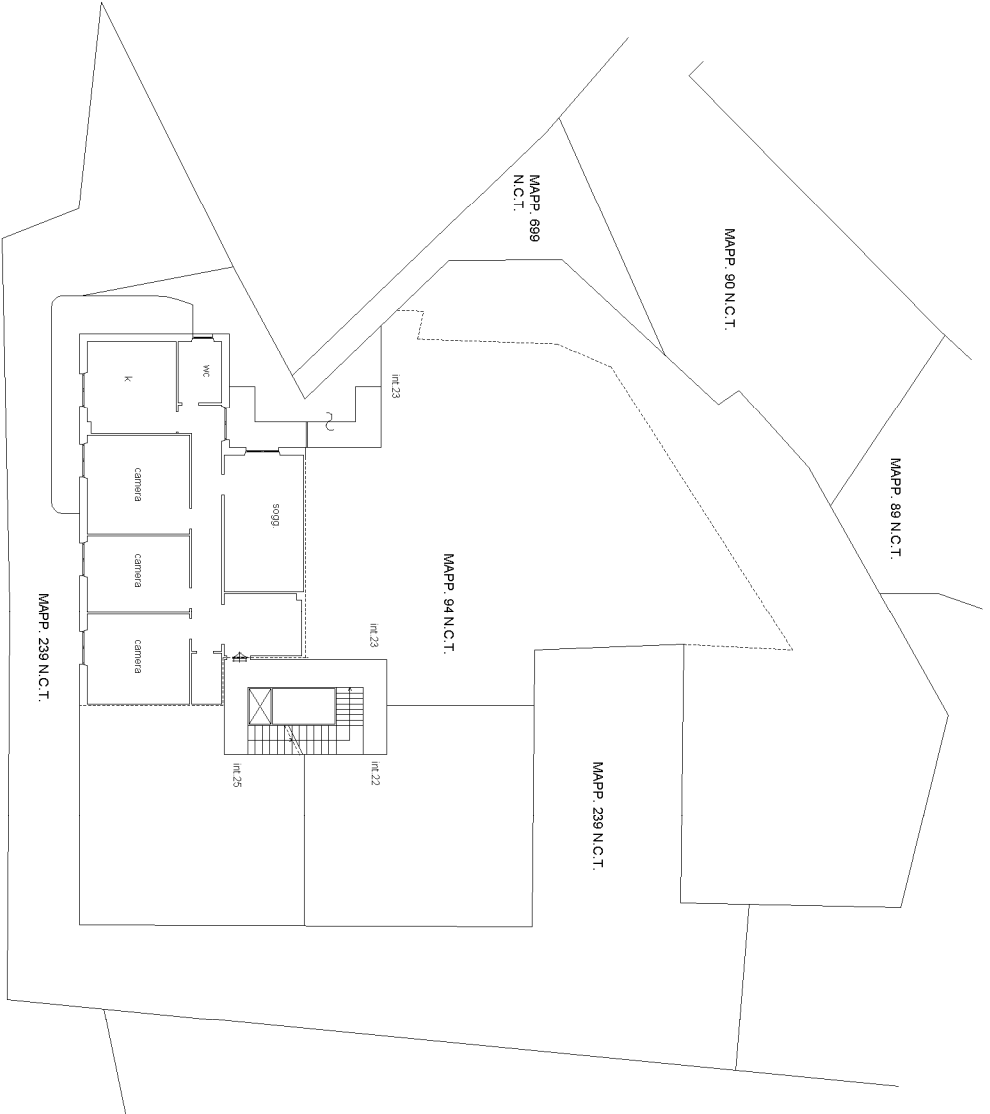

PIANTA PIANO 7 INT. 24
H= 3.00

PIANTA COPERTURA

PIANTA PIANO S1
H= 3.30

